REGIONE LOMBARDIA

PROVINCIA DI BERGAMO

COMUNE DI CALCIO

Oggetto:

# DOCUMENTO DI POLIZIA IDRAULICA DEL RETICOLO IDRICO MINORE AGGIORNAMENTO 2022

L.R. n. 1 del 05.01.2000
L.R. n. 31 del 05.12.2008
D.G.R. n. XI/05714 del 15.12.2021

APPROVAZIONE

Oggetto:

Tavola 5
Carta del reticolo idrico e della altre aste assoggettate a tutela e delle relative fasce di rispetto e tutela
Sovrapposizione Piano delle Regole PGT vigente
Scala 1:5'000

Committente:
Amministrazione Comunale

**BOZZA LUGLIO 2023**


STUDIO GEOLOGIA AMBIENTE

Dott. Geol. LAURA ZILIANI
Dott. Ing. ANTONIO DI PASQUALE
Dott. Geol. DAVIDE GASPARETTI
Dott. Geol. GIANANTONIO QUASSOLI
Dott. Geol. SAMUELE CORRADINI

25123 Brescia - Via T. Olivelli, 5
Te. 030.3771189; Fax 030.3778086
e-mail: info@studiogeologiambiente.it


Data:
Settembre 2023

**Legenda**

**Confine comunale**

**Corsi d'acqua del reticolo principale di competenza regionale**
- Tratti a cielo aperto
- Tratti coperti
- Fascia di rispetto del reticolo principale ex R.D. 523/1904

**Corsi d'acqua del reticolo minore di competenza comunale**
- Tratti a cielo aperto
- Tratti coperti
- Fascia di rispetto del reticolo minore ex R.D. 523/1904

**Altri corsi d'acqua**
- Aste private di significativa importanza idraulica, paesistica o ambientale - Tratti a cielo aperto
- Aste private di significativa importanza idraulica, paesistica o ambientale - Tratti coperti
- Fascia di tutela del reticolo privato
- Altri corsi d'acqua non assoggettati a tutela ai sensi del presente regolamento - tratti a cielo aperto
- Altri corsi d'acqua non assoggettati a tutela ai sensi del presente regolamento - tratti coperti

**Tratti non più esistenti in fatto o svolgenti esclusiva funzione di drenaggio urbano**

**Alvei fluviali rappresentabili come poligoni alla scala della tavola**

**Recapito delle aste idriche disconnesse dalla rete idrografica**
- Recapito in rete fognaria

**Ampiezza delle fasce di rispetto e tutela**
- Fascia di 10 m
- Fascia di 5 m

**LEGENDA**
- Confine amministrativo comunale
- Perimetro del tessuto urbano consolidato
- Limite di rispetto per captazione di acque sorgive
- Limite di rispetto degli impianti di depurazione
- Ricetto cimiteriale
- Ambiti non soggetti a trasformazione urbanistica

**AZIONI DI PIANO**
- N — Ambiti di trasformazione

**IL SISTEMA DEI NUCLEI D'ANTICA FORMAZIONE**
- Perimetro dei nuclei d'antica formazione
- Edifici appartenenti al NAF
- Edifici appartenenti al NAF adibiti a servizi pubblici e/o d'interesse pubblico

**IL SISTEMA RESIDENZIALE**
- Ambiti territoriali a destinazione prevalentemente residenziale caratterizzati da tipologia edilizia singola e/o binata
- Ambiti territoriali a destinazione prevalentemente residenziale caratterizzati da tipologia edilizia a blocco isolato
- N — Aree libere da edificare con destinazione prevalentemente residenziale con tipologia edilizia singola e/o binata
- A/B/C — Aree libere da edificare con destinazione prevalentemente residenziale con tipologia edilizia a blocco isolato
- Ambiti territoriali a destinazione prevalentemente residenziale interessati da piani attuativi già convenzionati
- A — Ambiti di riconversione di attività diverse dalla residenza a destinazione prevalentemente residenziale con tipologia edilizia singola e/o binata
- Ambiti di riconversione di attività diverse dalla residenza a destinazione prevalentemente residenziale con tipologia edilizia a blocco isolato
- Edifici in contrasto con la tipologia edilizia prevalente negli ambiti residenziali: edifici singoli o binati inseriti in ambiti caratterizzati da tipologia edilizia prevalente a blocco isolato
- Edifici in contrasto con la tipologia edilizia prevalente negli ambiti residenziali: edifici a blocco isolato inseriti in ambiti caratterizzati da tipologia edilizia prevalente singola o binata
- Edifici di tutela tipologica e ambientale

**IL SISTEMA PRODUTTIVO**
- Ambiti territoriali a destinazione prevalentemente produttiva
- N — Aree libere da edificare con destinazione prevalentemente produttiva
- Ambiti territoriali a destinazione prevalentemente produttiva interessati da piani attuativi già convenzionati

**IL SISTEMA COMMERCIALE**
- Ambiti territoriali a destinazione prevalentemente commerciale

**ALTRE DESTINAZIONI E FUNZIONI**
- DC — Distributori di carburante
- Verde urbano di salvaguardia

**IL SISTEMA NATURALE ED AGRICOLO, DELLE SALVAGUARDIE, DEI SERVIZI PUBBLICI**
- Aree di salvaguardia
- Aree agricole di salvaguardia
- Aree agricole
- Allevamenti tipici

Edifici esistenti:
r. residenza
p. produttivo
a.a. azienda agricola

- Ambiti per servizi pubblici e di interesse pubblico e collettivo (Vedasi Piano dei Servizi)
- Percorsi ciclopedonali
- Fasce di tutela dei corsi d'acqua privati di rilevante importanza idraulica, paesistica e ambientale.
- Siti contaminati
- N/L — Aree a norma particolare
- P.R.I. — Piano di Recupero
- Infrastrutture di interesse sovrallocale (il progetto [BREBEMI, TAV, Brebia Sud)
- Infrastrutture di interesse locale di progetto
- Corridoio di salvaguardia infrastrutturale
- Linee di arretramento

**PIANO TERRITORIALE DI COORDINAMETO - PARCO OGLIO NORD**
- Perimetro Parco Oglio Nord
- Chiese sussidiarie-santuari-cappelle votive
- Cimiteri di significativo valore paesistico
- Preesistenze rurali di significativo valore paesistico-ambientale
- Preesistenze rurali attualmente produttive di significativo valore paesistico-ambientale
- Zona di interesse naturalistico - paesistico
- Zona agricola di seconda fascia di tutela
- Zona agricola di prima fascia di tutela
- Zona di iniziativa comunale orientata
- Ambiti di fruizione soggetti a progetto unitario di valorizzazione
- Lanche, bodri e specchi d'acqua
- Aree umide e cannoli
- Infrastrutture stradali principali
- Strade di valore paesistico (alberate)

**PIANO TERRITORIALE DI COORDINAMENTO PROVINCIALE di BERGAMO**
- Ambiti di valorizzazione, riqualificazione e progettazione paesistica (Art. 66 NdA PTCP)

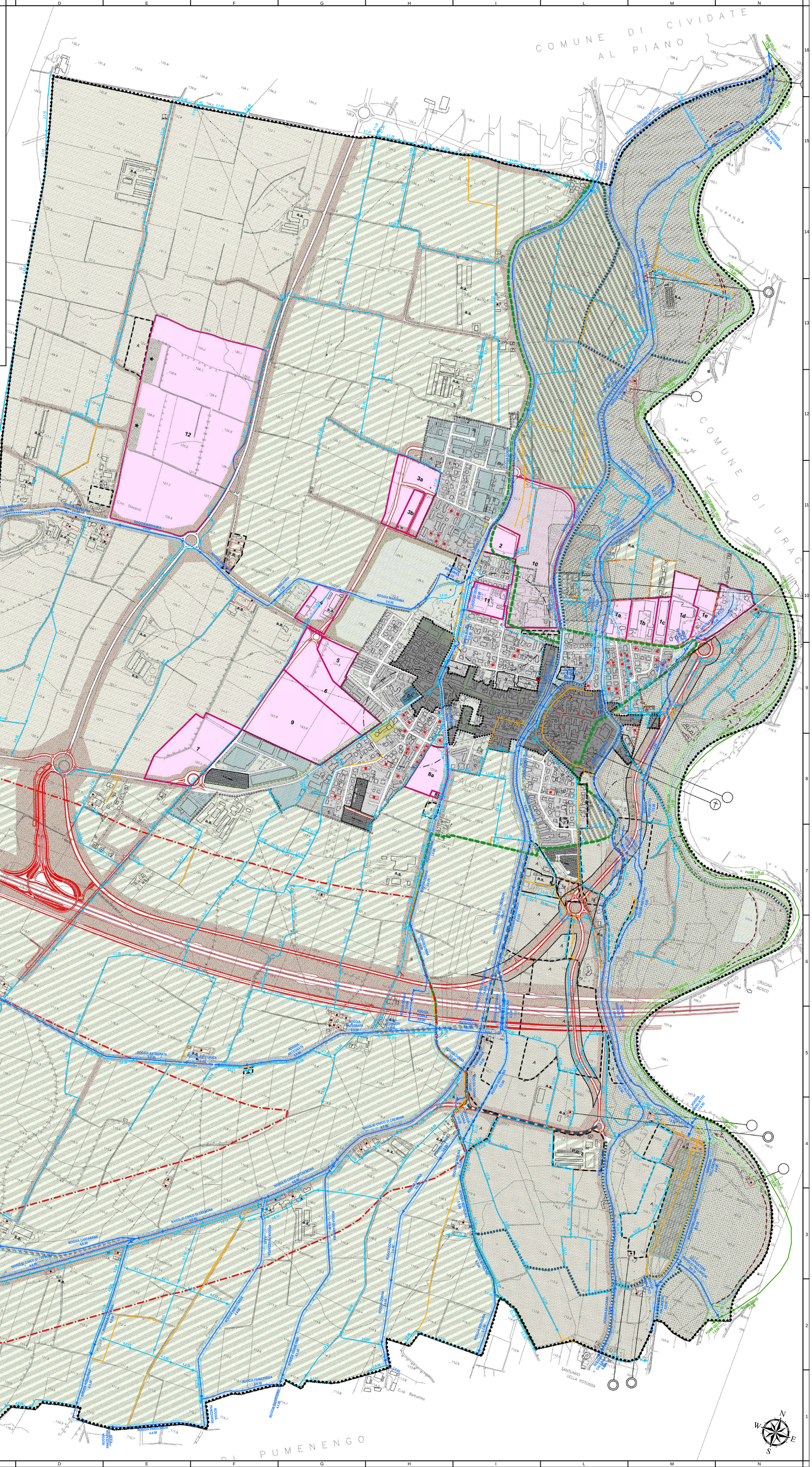
COMUNE DI CIVIDATE AL PIANO
COMUNE DI CALCIO
COMUNE DI URAGO D'OGLIO
COMUNE DI FONTANELLATO
COMUNE DI PUMENENGO
CURANDA
CASCINA BOSCO MAGLIO
SANTUARIO DELLA ROTONDA
FIUME OGLIO
ROGGIA MARIANNA
ROGGIA ANTEGNATA
NAVIGLIO CIVICO DI CREMONA
ROGGIA CANTARANA
ROGGIA PANZZARDA
ROGGIA CORTICELLA
ROGGIA FONTANELLATO
ROGGIA DORNA
ROGGIA BERGONZA
ROGGIA CALCHERA
ROGGIA MONTICELLI
ROGGIA MONTICELLI
ROGGIA MONTICELLI