

SCHEDA DI RILEVAMENTO

	Comune di Calcio – Provincia di Bergamo Patrimonio edilizio di antica formazione		
SCHEDA DI RILEVAMENTO		Data 03/09/2003	
1	LOCALITA': N. UNITA' DI ISOLATO 20 Via PAPA GIOVANNI XXIII° N. PIANI FUORI TERRA 2	N. UNITA' DI RILEVAMENTO 1	SUPERFICIE RIUTILIZZABILE mq.
2	IMMOBILI GIA' INTERESSATI AD OPERAZIONI DI RECUPERO: - restauro e risanamento conservativo - ristrutturazione edilizia - ristrutturazione edilizia totale o demolizione e ricostruzione - edilizia contemporanea	<input type="checkbox"/> <input type="checkbox"/> <input type="checkbox"/> <input checked="" type="checkbox"/>	
3	PROFILO IGIENICO-SANITARIO – STATO DI CONSERVAZIONE: - copertura - facciate - serramenti - parti comuni - soletta piano terra - solette altri piani - umidità murature	<input type="checkbox"/> <input type="checkbox"/> <input checked="" type="checkbox"/> <input type="checkbox"/> <input type="checkbox"/> <input checked="" type="checkbox"/> <input type="checkbox"/> <input type="checkbox"/> <input checked="" type="checkbox"/> <input type="checkbox"/> <input type="checkbox"/> <input checked="" type="checkbox"/> <input type="checkbox"/> <input type="checkbox"/> <input checked="" type="checkbox"/> <input type="checkbox"/> <input type="checkbox"/> <input checked="" type="checkbox"/>	cattivo medio buono
3°	PROFILO IGIENICO-SANITARIO – DOTAZIONE DI IMPIANTI E SERVIZI: - impianto idrico interno - servizio igienico sanitario interno - fognatura domestica - impianto fisso di riscaldamento	<input checked="" type="checkbox"/> <input type="checkbox"/> <input type="checkbox"/> <input checked="" type="checkbox"/> <input type="checkbox"/> <input type="checkbox"/> <input checked="" type="checkbox"/> <input type="checkbox"/> <input type="checkbox"/> <input checked="" type="checkbox"/> <input type="checkbox"/> <input type="checkbox"/>	si no in parte
4	ANALISI FUNZIONALE: - chiesa - attrezzature pubbliche o di uso pubblico - residenza - attività commerciali - terziarie - attività artigianali - attività agricole – utilizzi vari – in disuso	<input type="checkbox"/> <input type="checkbox"/> <input type="checkbox"/> <input type="checkbox"/> <input type="checkbox"/> <input checked="" type="checkbox"/> <input checked="" type="checkbox"/> <input type="checkbox"/> <input type="checkbox"/> <input type="checkbox"/> <input type="checkbox"/> <input type="checkbox"/>	P.T. Altri Piani

5	<p>TIPOLOGIE EDILIZIE STORICHE:</p> <ul style="list-style-type: none"> - chiese <input type="checkbox"/> - palazzi – case padronali – case di pregio – elementi particolari <input type="checkbox"/> - rustici di palazzi – case padronali – case di pregio <input type="checkbox"/> - case a corte <input type="checkbox"/> - rustici di case a corte <input type="checkbox"/> - altre tipologie <input type="checkbox"/> - edilizia contemporanea <input checked="" type="checkbox"/> - capannoni <input type="checkbox"/>
6	<p>COERENZA ARCHITETTONICA, AMBIENTALE E TIPOLOGICA:</p> <ul style="list-style-type: none"> - edifici emergenti dal tessuto urbano con carattere autonomo <input type="checkbox"/> - edifici di interesse ambientale non sottoposti a modificazioni tipologiche <input type="checkbox"/> - edifici di interesse ambientale già sottoposti a modificazioni tipologiche <input type="checkbox"/> - edifici in contrasto con l'ambiente o di recente costruzione <input checked="" type="checkbox"/>
7	<p>MODALITA' D'INTERVENTO:</p> <ul style="list-style-type: none"> - restauro <input type="checkbox"/> - risanamento conservativo <input type="checkbox"/> - ristrutturazione edilizia con mantenimento dei profili <input type="checkbox"/> - ristrutturazione edilizia <input checked="" type="checkbox"/> - straordinaria manutenzione – piano di recupero <input type="checkbox"/>
8	<p>PRESCRIZIONI:</p>
9	<p>SISTEMAZIONI A TERRA:</p> <ul style="list-style-type: none"> - edifici ecclesiastici <input type="checkbox"/> - edifici pubblici <input type="checkbox"/> - edifici privati ad uso pubblico <input type="checkbox"/> - edifici privati <input checked="" type="checkbox"/>
10	<p>Note:</p>



SCHEDA DI RILEVAMENTO

	Comune di Calcio – Provincia di Bergamo Patrimonio edilizio di antica formazione		
SCHEDA DI RILEVAMENTO	Data 03/09/2003		
1	LOCALITA': N. UNITA' DI ISOLATO 20 Via RONCAGLIE – PAPA GIOVANNI XXIII° N. PIANI FUORI TERRA 2	N. UNITA' DI RILEVAMENTO 2	SUPERFICIE RIUTILIZZABILE mq.
2	IMMOBILI GIA' INTERESSATI AD OPERAZIONI DI RECUPERO: - restauro e risanamento conservativo - ristrutturazione edilizia - ristrutturazione edilizia totale o demolizione e ricostruzione - edilizia contemporanea	<input type="checkbox"/> <input checked="" type="checkbox"/> <input type="checkbox"/> <input type="checkbox"/>	
3	PROFILO IGIENICO-SANITARIO – STATO DI CONSERVAZIONE: - copertura - facciate - serramenti - parti comuni - soletta piano terra - solette altri piani - umidità murature	<input type="checkbox"/> <input type="checkbox"/> <input checked="" type="checkbox"/> <input type="checkbox"/> <input type="checkbox"/> <input checked="" type="checkbox"/> <input type="checkbox"/> <input type="checkbox"/> <input checked="" type="checkbox"/> <input type="checkbox"/> <input type="checkbox"/> <input checked="" type="checkbox"/> <input type="checkbox"/> <input type="checkbox"/> <input checked="" type="checkbox"/> <input type="checkbox"/> <input type="checkbox"/> <input checked="" type="checkbox"/>	cattivo medio buono
3°	PROFILO IGIENICO-SANITARIO – DOTAZIONE DI IMPIANTI E SERVIZI: - impianto idrico interno - servizio igienico sanitario interno - fognatura domestica - impianto fisso di riscaldamento	<input checked="" type="checkbox"/> <input type="checkbox"/> <input type="checkbox"/> <input checked="" type="checkbox"/> <input type="checkbox"/> <input type="checkbox"/> <input checked="" type="checkbox"/> <input type="checkbox"/> <input type="checkbox"/> <input checked="" type="checkbox"/> <input type="checkbox"/> <input type="checkbox"/>	si no in parte
4	ANALISI FUNZIONALE: - chiesa - attrezzature pubbliche o di uso pubblico - residenza - attività commerciali - terziarie - attività artigianali - attività agricole – utilizzi vari – in disuso	<input type="checkbox"/> <input type="checkbox"/> <input type="checkbox"/> <input type="checkbox"/> <input checked="" type="checkbox"/> <input checked="" type="checkbox"/> <input type="checkbox"/> <input type="checkbox"/> <input type="checkbox"/> <input type="checkbox"/> <input type="checkbox"/> <input type="checkbox"/>	P.T. Altri Piani

5	TIPOLOGIE EDILIZIE STORICHE:	
	<ul style="list-style-type: none"> - chiese - palazzi – case padronali – case di pregio – elementi particolari - rustici di palazzi – case padronali – case di pregio - case a corte - rustici di case a corte - altre tipologie - edilizia contemporanea - capannoni 	<ul style="list-style-type: none"> <input type="checkbox"/> <input type="checkbox"/> <input type="checkbox"/> <input checked="" type="checkbox"/> <input type="checkbox"/> <input type="checkbox"/> <input type="checkbox"/> <input type="checkbox"/>
6	COERENZA ARCHITETTONICA, AMBIENTALE E TIPOLOGICA:	
	<ul style="list-style-type: none"> - edifici emergenti dal tessuto urbano con carattere autonomo - edifici di interesse ambientale non sottoposti a modificazioni tipologiche - edifici di interesse ambientale già sottoposti a modificazioni tipologiche - edifici in contrasto con l'ambiente o di recente costruzione 	<ul style="list-style-type: none"> <input checked="" type="checkbox"/> <input type="checkbox"/> <input type="checkbox"/> <input type="checkbox"/>
7	MODALITA' D'INTERVENTO:	
	<ul style="list-style-type: none"> - restauro - risanamento conservativo - ristrutturazione edilizia con mantenimento dei profili - ristrutturazione edilizia - straordinaria manutenzione – piano di recupero 	<ul style="list-style-type: none"> <input type="checkbox"/> <input type="checkbox"/> <input type="checkbox"/> <input checked="" type="checkbox"/> <input type="checkbox"/>
8	PRESCRIZIONI:	
9	SISTEMAZIONI A TERRA:	
	<ul style="list-style-type: none"> - edifici ecclesiastici - edifici pubblici - edifici privati ad uso pubblico - edifici privati 	<ul style="list-style-type: none"> <input type="checkbox"/> <input type="checkbox"/> <input type="checkbox"/> <input checked="" type="checkbox"/>
10	Note:	



SCHEDA DI RILEVAMENTO

	Comune di Calcio – Provincia di Bergamo Patrimonio edilizio di antica formazione			
SCHEDA DI RILEVAMENTO		Data 03/09/2003		
1	LOCALITA': N. UNITA' DI ISOLATO 20 Via RONCAGLIE N. PIANI FUORI TERRA 2	N. UNITA' DI RILEVAMENTO 3	SUPERFICIE RIUTILIZZABILE mq.	
2	IMMOBILI GIA' INTERESSATI AD OPERAZIONI DI RECUPERO:			
	- restauro e risanamento conservativo	<input type="checkbox"/>		
	- ristrutturazione edilizia	<input type="checkbox"/>		
	- ristrutturazione edilizia totale o demolizione e ricostruzione	<input type="checkbox"/>		
	- edilizia contemporanea	<input type="checkbox"/>		
3	PROFILO IGIENICO-SANITARIO – STATO DI CONSERVAZIONE:			
	- copertura	<input type="checkbox"/>	<input type="checkbox"/>	<input checked="" type="checkbox"/>
	- facciate	<input type="checkbox"/>	<input type="checkbox"/>	<input checked="" type="checkbox"/>
	- serramenti	<input type="checkbox"/>	<input type="checkbox"/>	<input checked="" type="checkbox"/>
	- parti comuni	<input type="checkbox"/>	<input type="checkbox"/>	<input checked="" type="checkbox"/>
	- soletta piano terra	<input type="checkbox"/>	<input type="checkbox"/>	<input checked="" type="checkbox"/>
	- solette altri piani	<input type="checkbox"/>	<input type="checkbox"/>	<input checked="" type="checkbox"/>
	- umidità murature	<input type="checkbox"/>	<input type="checkbox"/>	<input checked="" type="checkbox"/>
		cattivo	medio	buono
3°	PROFILO IGIENICO-SANITARIO – DOTAZIONE DI IMPIANTI E SERVIZI:			
	- impianto idrico interno	<input checked="" type="checkbox"/>	<input type="checkbox"/>	<input type="checkbox"/>
	- servizio igienico sanitario interno	<input checked="" type="checkbox"/>	<input type="checkbox"/>	<input type="checkbox"/>
	- fognatura domestica	<input checked="" type="checkbox"/>	<input type="checkbox"/>	<input type="checkbox"/>
	- impianto fisso di riscaldamento	<input checked="" type="checkbox"/>	<input type="checkbox"/>	<input type="checkbox"/>
		si	no	in parte
4	ANALISI FUNZIONALE:			
	- chiesa	<input type="checkbox"/>	<input type="checkbox"/>	
	- attrezzature pubbliche o di uso pubblico	<input type="checkbox"/>	<input type="checkbox"/>	
	- residenza	<input type="checkbox"/>	<input checked="" type="checkbox"/>	
	- attività commerciali - terziarie	<input checked="" type="checkbox"/>	<input type="checkbox"/>	
	- attività artigianali	<input type="checkbox"/>	<input type="checkbox"/>	
	- attività agricole – utilizzi vari – in disuso	<input type="checkbox"/>	<input type="checkbox"/>	
		P.T.	Altri Piani	

5	<p>TIPOLOGIE EDILIZIE STORICHE:</p> <ul style="list-style-type: none"> - chiese <input type="checkbox"/> - palazzi – case padronali – case di pregio – elementi particolari <input type="checkbox"/> - rustici di palazzi – case padronali – case di pregio <input type="checkbox"/> - case a corte <input checked="" type="checkbox"/> - rustici di case a corte <input type="checkbox"/> - altre tipologie <input type="checkbox"/> - edilizia contemporanea <input type="checkbox"/> - capannoni <input type="checkbox"/>
6	<p>COERENZA ARCHITETTONICA, AMBIENTALE E TIPOLOGICA:</p> <ul style="list-style-type: none"> - edifici emergenti dal tessuto urbano con carattere autonomo <input checked="" type="checkbox"/> - edifici di interesse ambientale non sottoposti a modificazioni tipologiche <input type="checkbox"/> - edifici di interesse ambientale già sottoposti a modificazioni tipologiche <input type="checkbox"/> - edifici in contrasto con l'ambiente o di recente costruzione <input type="checkbox"/>
7	<p>MODALITA' D'INTERVENTO:</p> <ul style="list-style-type: none"> - restauro <input type="checkbox"/> - risanamento conservativo <input type="checkbox"/> - ristrutturazione edilizia con mantenimento dei profili <input type="checkbox"/> - ristrutturazione edilizia <input checked="" type="checkbox"/> - straordinaria manutenzione – piano di recupero <input type="checkbox"/>
8	<p>PRESCRIZIONI:</p>
9	<p>SISTEMAZIONI A TERRA:</p> <ul style="list-style-type: none"> - edifici ecclesiastici <input type="checkbox"/> - edifici pubblici <input type="checkbox"/> - edifici privati ad uso pubblico <input type="checkbox"/> - edifici privati <input checked="" type="checkbox"/>
10	<p>Note:</p>



SCHEDA DI RILEVAMENTO

	Comune di Calcio – Provincia di Bergamo Patrimonio edilizio di antica formazione		
SCHEDA DI RILEVAMENTO		Data 03/09/2003	
1	LOCALITA': N. UNITA' DI ISOLATO 20 Vie RONCAGLIE – PAPA GIOVANNI XXIII° N. PIANI FUORI TERRA 2	N. UNITA' DI RILEVAMENTO 4	SUPERFICIE RIUTILIZZABILE mq.
2	IMMOBILI GIA' INTERESSATI AD OPERAZIONI DI RECUPERO: - restauro e risanamento conservativo - ristrutturazione edilizia - ristrutturazione edilizia totale o demolizione e ricostruzione - edilizia contemporanea	<input type="checkbox"/> <input checked="" type="checkbox"/> <input type="checkbox"/> <input type="checkbox"/>	
3	PROFILO IGIENICO-SANITARIO – STATO DI CONSERVAZIONE: - copertura - facciate - serramenti - parti comuni - soletta piano terra - solette altri piani - umidità murature	<input type="checkbox"/> <input type="checkbox"/> <input checked="" type="checkbox"/> <input type="checkbox"/> <input type="checkbox"/> <input checked="" type="checkbox"/> <input type="checkbox"/> <input type="checkbox"/> <input checked="" type="checkbox"/> <input type="checkbox"/> <input type="checkbox"/> <input checked="" type="checkbox"/> <input type="checkbox"/> <input type="checkbox"/> <input checked="" type="checkbox"/> <input type="checkbox"/> <input type="checkbox"/> <input checked="" type="checkbox"/> <input type="checkbox"/> <input type="checkbox"/> <input checked="" type="checkbox"/>	cattivo medio buono
3°	PROFILO IGIENICO-SANITARIO – DOTAZIONE DI IMPIANTI E SERVIZI: - impianto idrico interno - servizio igienico sanitario interno - fognatura domestica - impianto fisso di riscaldamento	<input checked="" type="checkbox"/> <input type="checkbox"/> <input type="checkbox"/> <input checked="" type="checkbox"/> <input type="checkbox"/> <input type="checkbox"/> <input checked="" type="checkbox"/> <input type="checkbox"/> <input type="checkbox"/> <input checked="" type="checkbox"/> <input type="checkbox"/> <input type="checkbox"/>	si no in parte
4	ANALISI FUNZIONALE: - chiesa - attrezzature pubbliche o di uso pubblico - residenza - attività commerciali - terziarie - attività artigianali - attività agricole – utilizzi vari – in disuso	<input type="checkbox"/> <input type="checkbox"/> <input type="checkbox"/> <input type="checkbox"/> <input type="checkbox"/> <input checked="" type="checkbox"/> <input type="checkbox"/> <input type="checkbox"/> <input checked="" type="checkbox"/> <input type="checkbox"/> <input type="checkbox"/> <input type="checkbox"/>	P.T. Altri Piani

5	TIPOLOGIE EDILIZIE STORICHE:	
	- chiese	<input type="checkbox"/>
	- palazzi – case padronali – case di pregio – elementi particolari	<input type="checkbox"/>
	- rustici di palazzi – case padronali – case di pregio	<input type="checkbox"/>
	- case a corte	<input checked="" type="checkbox"/>
	- rustici di case a corte	<input type="checkbox"/>
	- altre tipologie	<input type="checkbox"/>
	- edilizia contemporanea	<input type="checkbox"/>
	- capannoni	<input type="checkbox"/>
6	COERENZA ARCHITETTONICA, AMBIENTALE E TIPOLOGICA:	
	- edifici emergenti dal tessuto urbano con carattere autonomo	<input type="checkbox"/>
	- edifici di interesse ambientale non sottoposti a modificazioni tipologiche	<input checked="" type="checkbox"/>
	- edifici di interesse ambientale già sottoposti a modificazioni tipologiche	<input type="checkbox"/>
	- edifici in contrasto con l'ambiente o di recente costruzione	<input type="checkbox"/>
7	MODALITA' D'INTERVENTO:	
	- restauro	<input type="checkbox"/>
	- risanamento conservativo	<input type="checkbox"/>
	- ristrutturazione edilizia con mantenimento dei profili	<input checked="" type="checkbox"/>
	- ristrutturazione edilizia	<input type="checkbox"/>
	- straordinaria manutenzione – piano di recupero	<input type="checkbox"/>
8	PRESCRIZIONI:	
9	SISTEMAZIONI A TERRA:	
	- edifici ecclesiastici	<input type="checkbox"/>
	- edifici pubblici	<input type="checkbox"/>
	- edifici privati ad uso pubblico	<input type="checkbox"/>
	- edifici privati	<input checked="" type="checkbox"/>
10	Note:	



SCHEDA DI RILEVAMENTO

	Comune di Calcio – Provincia di Bergamo Patrimonio edilizio di antica formazione		
SCHEDA DI RILEVAMENTO	Data 03/09/2003		
1	LOCALITA': N. UNITA' DI ISOLATO 20 Via PAPA GIOVANNI XXIII° N. PIANI FUORI TERRA 3	N. UNITA' DI RILEVAMENTO 5	SUPERFICIE RIUTILIZZABILE mq.
2	IMMOBILI GIA' INTERESSATI AD OPERAZIONI DI RECUPERO: - restauro e risanamento conservativo - ristrutturazione edilizia - ristrutturazione edilizia totale o demolizione e ricostruzione - edilizia contemporanea	<input type="checkbox"/> <input checked="" type="checkbox"/> <input type="checkbox"/> <input type="checkbox"/>	
3	PROFILO IGIENICO-SANITARIO – STATO DI CONSERVAZIONE: - copertura - facciate - serramenti - parti comuni - soletta piano terra - solette altri piani - umidità murature	<input type="checkbox"/> <input type="checkbox"/> <input checked="" type="checkbox"/> <input type="checkbox"/> <input type="checkbox"/> <input checked="" type="checkbox"/> <input type="checkbox"/> <input type="checkbox"/> <input checked="" type="checkbox"/> <input type="checkbox"/> <input type="checkbox"/> <input checked="" type="checkbox"/> <input type="checkbox"/> <input type="checkbox"/> <input checked="" type="checkbox"/> <input type="checkbox"/> <input type="checkbox"/> <input checked="" type="checkbox"/>	cattivo medio buono
3°	PROFILO IGIENICO-SANITARIO – DOTAZIONE DI IMPIANTI E SERVIZI: - impianto idrico interno - servizio igienico sanitario interno - fognatura domestica - impianto fisso di riscaldamento	<input checked="" type="checkbox"/> <input type="checkbox"/> <input type="checkbox"/> <input checked="" type="checkbox"/> <input type="checkbox"/> <input type="checkbox"/> <input checked="" type="checkbox"/> <input type="checkbox"/> <input type="checkbox"/> <input checked="" type="checkbox"/> <input type="checkbox"/> <input type="checkbox"/>	si no in parte
4	ANALISI FUNZIONALE: - chiesa - attrezzature pubbliche o di uso pubblico - residenza - attività commerciali - terziarie - attività artigianali - attività agricole – utilizzi vari – in disuso	<input type="checkbox"/> <input type="checkbox"/> <input type="checkbox"/> <input type="checkbox"/> <input type="checkbox"/> <input checked="" type="checkbox"/> <input checked="" type="checkbox"/> <input type="checkbox"/> <input type="checkbox"/> <input type="checkbox"/> <input checked="" type="checkbox"/> <input type="checkbox"/>	P.T. Altri Piani

5	TIPOLOGIE EDILIZIE STORICHE:	
	- chiese	<input type="checkbox"/>
	- palazzi – case padronali – case di pregio – elementi particolari	<input type="checkbox"/>
	- rustici di palazzi – case padronali – case di pregio	<input type="checkbox"/>
	- case a corte	<input checked="" type="checkbox"/>
	- rustici di case a corte	<input type="checkbox"/>
	- altre tipologie	<input type="checkbox"/>
	- edilizia contemporanea	<input type="checkbox"/>
	- capannoni	<input type="checkbox"/>
6	COERENZA ARCHITETTONICA, AMBIENTALE E TIPOLOGICA:	
	- edifici emergenti dal tessuto urbano con carattere autonomo	<input type="checkbox"/>
	- edifici di interesse ambientale non sottoposti a modificazioni tipologiche	<input checked="" type="checkbox"/>
	- edifici di interesse ambientale già sottoposti a modificazioni tipologiche	<input type="checkbox"/>
	- edifici in contrasto con l'ambiente o di recente costruzione	<input type="checkbox"/>
7	MODALITA' D'INTERVENTO:	
	- restauro	<input type="checkbox"/>
	- risanamento conservativo	<input type="checkbox"/>
	- ristrutturazione edilizia con mantenimento dei profili	<input checked="" type="checkbox"/>
	- ristrutturazione edilizia	<input type="checkbox"/>
	- straordinaria manutenzione – piano di recupero	<input type="checkbox"/>
8	PRESCRIZIONI:	
9	SISTEMAZIONI A TERRA:	
	- edifici ecclesiastici	<input type="checkbox"/>
	- edifici pubblici	<input type="checkbox"/>
	- edifici privati ad uso pubblico	<input type="checkbox"/>
	- edifici privati	<input checked="" type="checkbox"/>
10	Note:	



SCHEDA DI RILEVAMENTO

	Comune di Calcio – Provincia di Bergamo Patrimonio edilizio di antica formazione		
SCHEDA DI RILEVAMENTO		Data 03/09/2003	
1	LOCALITA': N. UNITA' DI ISOLATO 20 Via PAPA GIOVANNI XXIII° N. PIANI FUORI TERRA 3	N. UNITA' DI RILEVAMENTO 6 SUPERFICIE RIUTILIZZABILE mq.	
2	IMMOBILI GIA' INTERESSATI AD OPERAZIONI DI RECUPERO: - restauro e risanamento conservativo - ristrutturazione edilizia - ristrutturazione edilizia totale o demolizione e ricostruzione - edilizia contemporanea	<input type="checkbox"/> <input type="checkbox"/> <input type="checkbox"/> <input type="checkbox"/>	
3	PROFILO IGIENICO-SANITARIO – STATO DI CONSERVAZIONE: - copertura - facciate - serramenti - parti comuni - soletta piano terra - solette altri piani - umidità murature	<input type="checkbox"/> <input type="checkbox"/> <input checked="" type="checkbox"/> <input type="checkbox"/> <input type="checkbox"/> <input checked="" type="checkbox"/> <input type="checkbox"/> <input type="checkbox"/> <input checked="" type="checkbox"/> <input type="checkbox"/> <input type="checkbox"/> <input checked="" type="checkbox"/> <input type="checkbox"/> <input type="checkbox"/> <input checked="" type="checkbox"/> <input type="checkbox"/> <input type="checkbox"/> <input checked="" type="checkbox"/> <input type="checkbox"/> <input type="checkbox"/> <input checked="" type="checkbox"/>	cattivo medio buono
3°	PROFILO IGIENICO-SANITARIO – DOTAZIONE DI IMPIANTI E SERVIZI: - impianto idrico interno - servizio igienico sanitario interno - fognatura domestica - impianto fisso di riscaldamento	<input checked="" type="checkbox"/> <input type="checkbox"/> <input type="checkbox"/> <input checked="" type="checkbox"/> <input type="checkbox"/> <input type="checkbox"/> <input checked="" type="checkbox"/> <input type="checkbox"/> <input type="checkbox"/> <input checked="" type="checkbox"/> <input type="checkbox"/> <input type="checkbox"/>	si no in parte
4	ANALISI FUNZIONALE: - chiesa - attrezzature pubbliche o di uso pubblico - residenza - attività commerciali - terziarie - attività artigianali - attività agricole – utilizzi vari – in disuso	<input type="checkbox"/> <input type="checkbox"/> <input type="checkbox"/> <input type="checkbox"/> <input checked="" type="checkbox"/> <input checked="" type="checkbox"/> <input type="checkbox"/> <input type="checkbox"/> <input type="checkbox"/> <input type="checkbox"/> <input type="checkbox"/> <input type="checkbox"/>	P.T. Altri Piani

5	<p>TIPOLOGIE EDILIZIE STORICHE:</p> <ul style="list-style-type: none"> - chiese <input type="checkbox"/> - palazzi – case padronali – case di pregio – elementi particolari <input type="checkbox"/> - rustici di palazzi – case padronali – case di pregio <input type="checkbox"/> - case a corte <input checked="" type="checkbox"/> - rustici di case a corte <input type="checkbox"/> - altre tipologie <input type="checkbox"/> - edilizia contemporanea <input type="checkbox"/> - capannoni <input type="checkbox"/>
6	<p>COERENZA ARCHITETTONICA, AMBIENTALE E TIPOLOGICA:</p> <ul style="list-style-type: none"> - edifici emergenti dal tessuto urbano con carattere autonomo <input type="checkbox"/> - edifici di interesse ambientale non sottoposti a modificazioni tipologiche <input checked="" type="checkbox"/> - edifici di interesse ambientale già sottoposti a modificazioni tipologiche <input type="checkbox"/> - edifici in contrasto con l'ambiente o di recente costruzione <input type="checkbox"/>
7	<p>MODALITA' D'INTERVENTO:</p> <ul style="list-style-type: none"> - restauro <input type="checkbox"/> - risanamento conservativo <input type="checkbox"/> - ristrutturazione edilizia con mantenimento dei profili <input checked="" type="checkbox"/> - ristrutturazione edilizia <input checked="" type="checkbox"/> - straordinaria manutenzione – piano di recupero <input type="checkbox"/>
8	<p>PRESCRIZIONI:</p>
9	<p>SISTEMAZIONI A TERRA:</p> <ul style="list-style-type: none"> - edifici ecclesiastici <input type="checkbox"/> - edifici pubblici <input type="checkbox"/> - edifici privati ad uso pubblico <input type="checkbox"/> - edifici privati <input checked="" type="checkbox"/>
10	<p>Note:</p>



SCHEDA DI RILEVAMENTO

	Comune di Calcio – Provincia di Bergamo Patrimonio edilizio di antica formazione		
SCHEDA DI RILEVAMENTO		Data 03/09/2003	
1	LOCALITA': N. UNITA' DI ISOLATO 20 Vie PAPA GIOVANNI XXIII° - CORTIL GRANDE N. PIANI FUORI TERRA 3		
	N. UNITA' DI RILEVAMENTO 7		SUPERFICIE RIUTILIZZABILE mq.
2	IMMOBILI GIA' INTERESSATI AD OPERAZIONI DI RECUPERO: - restauro e risanamento conservativo <input type="checkbox"/> - ristrutturazione edilizia <input type="checkbox"/> - ristrutturazione edilizia totale o demolizione e ricostruzione <input type="checkbox"/> - edilizia contemporanea <input type="checkbox"/>		
3	PROFILO IGIENICO-SANITARIO – STATO DI CONSERVAZIONE: - copertura <input type="checkbox"/> <input checked="" type="checkbox"/> <input type="checkbox"/> - facciate <input type="checkbox"/> <input checked="" type="checkbox"/> <input type="checkbox"/> - serramenti <input type="checkbox"/> <input checked="" type="checkbox"/> <input type="checkbox"/> - parti comuni <input type="checkbox"/> <input checked="" type="checkbox"/> <input type="checkbox"/> - soletta piano terra <input type="checkbox"/> <input checked="" type="checkbox"/> <input type="checkbox"/> - solette altri piani <input type="checkbox"/> <input checked="" type="checkbox"/> <input type="checkbox"/> - umidità murature <input type="checkbox"/> <input checked="" type="checkbox"/> <input type="checkbox"/> <div style="text-align: right; font-size: small;">cattivo medio buono</div>		
3°	PROFILO IGIENICO-SANITARIO – DOTAZIONE DI IMPIANTI E SERVIZI: - impianto idrico interno <input checked="" type="checkbox"/> <input type="checkbox"/> <input type="checkbox"/> - servizio igienico sanitario interno <input checked="" type="checkbox"/> <input type="checkbox"/> <input type="checkbox"/> - fognatura domestica <input checked="" type="checkbox"/> <input type="checkbox"/> <input type="checkbox"/> - impianto fisso di riscaldamento <input checked="" type="checkbox"/> <input type="checkbox"/> <input type="checkbox"/> <div style="text-align: right; font-size: small;">si no in parte</div>		
4	ANALISI FUNZIONALE: - chiesa <input type="checkbox"/> <input type="checkbox"/> - attrezzature pubbliche o di uso pubblico <input type="checkbox"/> <input type="checkbox"/> - residenza <input checked="" type="checkbox"/> <input checked="" type="checkbox"/> - attività commerciali - terziarie <input type="checkbox"/> <input type="checkbox"/> - attività artigianali <input type="checkbox"/> <input type="checkbox"/> - attività agricole – utilizzi vari – in disuso <input type="checkbox"/> <input type="checkbox"/> <div style="text-align: right; font-size: small;">P.T. Altri Piani</div>		

5	<p>TIPOLOGIE EDILIZIE STORICHE:</p> <ul style="list-style-type: none"> - chiese <input type="checkbox"/> - palazzi – case padronali – case di pregio – elementi particolari <input checked="" type="checkbox"/> - rustici di palazzi – case padronali – case di pregio <input type="checkbox"/> - case a corte <input type="checkbox"/> - rustici di case a corte <input type="checkbox"/> - altre tipologie <input type="checkbox"/> - edilizia contemporanea <input type="checkbox"/> - capannoni <input type="checkbox"/>
6	<p>COERENZA ARCHITETTONICA, AMBIENTALE E TIPOLOGICA:</p> <ul style="list-style-type: none"> - edifici emergenti dal tessuto urbano con carattere autonomo <input type="checkbox"/> - edifici di interesse ambientale non sottoposti a modificazioni tipologiche <input checked="" type="checkbox"/> - edifici di interesse ambientale già sottoposti a modificazioni tipologiche <input type="checkbox"/> - edifici in contrasto con l'ambiente o di recente costruzione <input type="checkbox"/>
7	<p>MODALITA' D'INTERVENTO:</p> <ul style="list-style-type: none"> - restauro <input checked="" type="checkbox"/> - risanamento conservativo <input type="checkbox"/> - ristrutturazione edilizia con mantenimento dei profili <input type="checkbox"/> - ristrutturazione edilizia <input type="checkbox"/> - straordinaria manutenzione – piano di recupero <input type="checkbox"/>
8	<p>PRESCRIZIONI:</p>
9	<p>SISTEMAZIONI A TERRA:</p> <ul style="list-style-type: none"> - edifici ecclesiastici <input type="checkbox"/> - edifici pubblici <input type="checkbox"/> - edifici privati ad uso pubblico <input type="checkbox"/> - edifici privati <input checked="" type="checkbox"/>
10	<p>Note:</p>



SCHEDA DI RILEVAMENTO

	Comune di Calcio – Provincia di Bergamo Patrimonio edilizio di antica formazione		
SCHEDA DI RILEVAMENTO		Data 03/09/2003	
1	LOCALITA': N. UNITA' DI ISOLATO 20 Via CORTIL GRANDE N. PIANI FUORI TERRA 3	N. UNITA' DI RILEVAMENTO 8 SUPERFICIE RIUTILIZZABILE mq.	
2	IMMOBILI GIA' INTERESSATI AD OPERAZIONI DI RECUPERO: - restauro e risanamento conservativo - ristrutturazione edilizia - ristrutturazione edilizia totale o demolizione e ricostruzione - edilizia contemporanea	<input type="checkbox"/> <input type="checkbox"/> <input type="checkbox"/> <input type="checkbox"/>	
3	PROFILO IGIENICO-SANITARIO – STATO DI CONSERVAZIONE: - copertura - facciate - serramenti - parti comuni - soletta piano terra - solette altri piani - umidità murature	<input type="checkbox"/> <input type="checkbox"/> <input checked="" type="checkbox"/> <input type="checkbox"/> <input type="checkbox"/> <input checked="" type="checkbox"/> <input type="checkbox"/> <input type="checkbox"/> <input checked="" type="checkbox"/> <input type="checkbox"/> <input type="checkbox"/> <input checked="" type="checkbox"/> <input type="checkbox"/> <input type="checkbox"/> <input checked="" type="checkbox"/> <input type="checkbox"/> <input type="checkbox"/> <input checked="" type="checkbox"/> <input type="checkbox"/> <input type="checkbox"/> <input checked="" type="checkbox"/>	cattivo medio buono
3°	PROFILO IGIENICO-SANITARIO – DOTAZIONE DI IMPIANTI E SERVIZI: - impianto idrico interno - servizio igienico sanitario interno - fognatura domestica - impianto fisso di riscaldamento	<input checked="" type="checkbox"/> <input type="checkbox"/> <input type="checkbox"/> <input checked="" type="checkbox"/> <input type="checkbox"/> <input type="checkbox"/> <input checked="" type="checkbox"/> <input type="checkbox"/> <input type="checkbox"/> <input checked="" type="checkbox"/> <input type="checkbox"/> <input type="checkbox"/>	si no in parte
4	ANALISI FUNZIONALE: - chiesa - attrezzature pubbliche o di uso pubblico - residenza - attività commerciali - terziarie - attività artigianali - attività agricole – utilizzi vari – in disuso	<input type="checkbox"/> <input type="checkbox"/> <input type="checkbox"/> <input type="checkbox"/> <input checked="" type="checkbox"/> <input checked="" type="checkbox"/> <input type="checkbox"/> <input type="checkbox"/> <input type="checkbox"/> <input type="checkbox"/> <input type="checkbox"/> <input type="checkbox"/>	P.T. Altri Piani

5	<p>TIPOLOGIE EDILIZIE STORICHE:</p> <ul style="list-style-type: none"> - chiese <input type="checkbox"/> - palazzi – case padronali – case di pregio – elementi particolari <input type="checkbox"/> - rustici di palazzi – case padronali – case di pregio <input type="checkbox"/> - case a corte <input checked="" type="checkbox"/> - rustici di case a corte <input type="checkbox"/> - altre tipologie <input type="checkbox"/> - edilizia contemporanea <input type="checkbox"/> - capannoni <input type="checkbox"/>
6	<p>COERENZA ARCHITETTONICA, AMBIENTALE E TIPOLOGICA:</p> <ul style="list-style-type: none"> - edifici emergenti dal tessuto urbano con carattere autonomo <input type="checkbox"/> - edifici di interesse ambientale non sottoposti a modificazioni tipologiche <input checked="" type="checkbox"/> - edifici di interesse ambientale già sottoposti a modificazioni tipologiche <input type="checkbox"/> - edifici in contrasto con l'ambiente o di recente costruzione <input type="checkbox"/>
7	<p>MODALITA' D'INTERVENTO:</p> <ul style="list-style-type: none"> - restauro <input type="checkbox"/> - risanamento conservativo <input type="checkbox"/> - ristrutturazione edilizia con mantenimento dei profili <input type="checkbox"/> - ristrutturazione edilizia <input checked="" type="checkbox"/> - straordinaria manutenzione – piano di recupero <input type="checkbox"/>
8	<p>PRESCRIZIONI:</p>
9	<p>SISTEMAZIONI A TERRA:</p> <ul style="list-style-type: none"> - edifici ecclesiastici <input type="checkbox"/> - edifici pubblici <input type="checkbox"/> - edifici privati ad uso pubblico <input type="checkbox"/> - edifici privati <input checked="" type="checkbox"/>
10	<p>Note:</p>



SCHEDA DI RILEVAMENTO

	Comune di Calcio – Provincia di Bergamo Patrimonio edilizio di antica formazione		
SCHEDA DI RILEVAMENTO	Data 03/09/2003		
1	LOCALITA': N. UNITA' DI ISOLATO 20 Via CORTIL GRANDE N. PIANI FUORI TERRA 3	N. UNITA' DI RILEVAMENTO 9	SUPERFICIE RIUTILIZZABILE mq.
2	IMMOBILI GIA' INTERESSATI AD OPERAZIONI DI RECUPERO: - restauro e risanamento conservativo - ristrutturazione edilizia - ristrutturazione edilizia totale o demolizione e ricostruzione - edilizia contemporanea	<input type="checkbox"/> <input checked="" type="checkbox"/> <input type="checkbox"/> <input type="checkbox"/>	
3	PROFILO IGIENICO-SANITARIO – STATO DI CONSERVAZIONE: - copertura - facciate - serramenti - parti comuni - soletta piano terra - solette altri piani - umidità murature	<input type="checkbox"/> <input type="checkbox"/> <input checked="" type="checkbox"/> <input type="checkbox"/> <input type="checkbox"/> <input checked="" type="checkbox"/> <input type="checkbox"/> <input type="checkbox"/> <input checked="" type="checkbox"/> <input type="checkbox"/> <input type="checkbox"/> <input checked="" type="checkbox"/> <input type="checkbox"/> <input type="checkbox"/> <input checked="" type="checkbox"/> <input type="checkbox"/> <input type="checkbox"/> <input checked="" type="checkbox"/>	cattivo medio buono
3°	PROFILO IGIENICO-SANITARIO – DOTAZIONE DI IMPIANTI E SERVIZI: - impianto idrico interno - servizio igienico sanitario interno - fognatura domestica - impianto fisso di riscaldamento	<input checked="" type="checkbox"/> <input type="checkbox"/> <input type="checkbox"/> <input checked="" type="checkbox"/> <input type="checkbox"/> <input type="checkbox"/> <input checked="" type="checkbox"/> <input type="checkbox"/> <input type="checkbox"/> <input checked="" type="checkbox"/> <input type="checkbox"/> <input type="checkbox"/>	si no in parte
4	ANALISI FUNZIONALE: - chiesa - attrezzature pubbliche o di uso pubblico - residenza - attività commerciali - terziarie - attività artigianali - attività agricole – utilizzi vari – in disuso	<input type="checkbox"/> <input type="checkbox"/> <input type="checkbox"/> <input type="checkbox"/> <input checked="" type="checkbox"/> <input checked="" type="checkbox"/> <input type="checkbox"/> <input type="checkbox"/> <input type="checkbox"/> <input type="checkbox"/> <input type="checkbox"/> <input type="checkbox"/>	P.T. Altri Piani

5	<p>TIPOLOGIE EDILIZIE STORICHE:</p> <ul style="list-style-type: none"> - chiese <input type="checkbox"/> - palazzi – case padronali – case di pregio – elementi particolari <input type="checkbox"/> - rustici di palazzi – case padronali – case di pregio <input type="checkbox"/> - case a corte <input checked="" type="checkbox"/> - rustici di case a corte <input checked="" type="checkbox"/> - altre tipologie <input type="checkbox"/> - edilizia contemporanea <input type="checkbox"/> - capannoni <input type="checkbox"/>
6	<p>COERENZA ARCHITETTONICA, AMBIENTALE E TIPOLOGICA:</p> <ul style="list-style-type: none"> - edifici emergenti dal tessuto urbano con carattere autonomo <input type="checkbox"/> - edifici di interesse ambientale non sottoposti a modificazioni tipologiche <input checked="" type="checkbox"/> - edifici di interesse ambientale già sottoposti a modificazioni tipologiche <input type="checkbox"/> - edifici in contrasto con l'ambiente o di recente costruzione <input type="checkbox"/>
7	<p>MODALITA' D'INTERVENTO:</p> <ul style="list-style-type: none"> - restauro <input type="checkbox"/> - risanamento conservativo <input type="checkbox"/> - ristrutturazione edilizia con mantenimento dei profili <input type="checkbox"/> - ristrutturazione edilizia <input checked="" type="checkbox"/> - straordinaria manutenzione – piano di recupero <input type="checkbox"/>
8	<p>PRESCRIZIONI:</p>
9	<p>SISTEMAZIONI A TERRA:</p> <ul style="list-style-type: none"> - edifici ecclesiastici <input type="checkbox"/> - edifici pubblici <input type="checkbox"/> - edifici privati ad uso pubblico <input type="checkbox"/> - edifici privati <input checked="" type="checkbox"/>
10	<p>Note:</p>



SCHEDA DI RILEVAMENTO

	Comune di Calcio – Provincia di Bergamo Patrimonio edilizio di antica formazione		
SCHEDA DI RILEVAMENTO		Data 03/09/2003	
1	LOCALITA': N. UNITA' DI ISOLATO 20 Vie CORTIL GRANDE - RONCAGLIE N. PIANI FUORI TERRA 2	N. UNITA' DI RILEVAMENTO 10 SUPERFICIE RIUTILIZZABILE mq.	
2	IMMOBILI GIA' INTERESSATI AD OPERAZIONI DI RECUPERO: - restauro e risanamento conservativo - ristrutturazione edilizia - ristrutturazione edilizia totale o demolizione e ricostruzione - edilizia contemporanea	<input type="checkbox"/> <input type="checkbox"/> <input type="checkbox"/> <input type="checkbox"/>	
3	PROFILO IGIENICO-SANITARIO – STATO DI CONSERVAZIONE: - copertura - facciate - serramenti - parti comuni - soletta piano terra - solette altri piani - umidità murature	<input type="checkbox"/> <input type="checkbox"/> <input checked="" type="checkbox"/> <input type="checkbox"/> <input type="checkbox"/> <input checked="" type="checkbox"/> <input type="checkbox"/> <input type="checkbox"/> <input checked="" type="checkbox"/> <input type="checkbox"/> <input type="checkbox"/> <input checked="" type="checkbox"/> <input type="checkbox"/> <input type="checkbox"/> <input checked="" type="checkbox"/> <input type="checkbox"/> <input type="checkbox"/> <input checked="" type="checkbox"/> <input type="checkbox"/> <input type="checkbox"/> <input checked="" type="checkbox"/>	cattivo medio buono
3°	PROFILO IGIENICO-SANITARIO – DOTAZIONE DI IMPIANTI E SERVIZI: - impianto idrico interno - servizio igienico sanitario interno - fognatura domestica - impianto fisso di riscaldamento	<input checked="" type="checkbox"/> <input type="checkbox"/> <input type="checkbox"/> <input checked="" type="checkbox"/> <input type="checkbox"/> <input type="checkbox"/> <input checked="" type="checkbox"/> <input type="checkbox"/> <input type="checkbox"/> <input checked="" type="checkbox"/> <input type="checkbox"/> <input type="checkbox"/>	si no in parte
4	ANALISI FUNZIONALE: - chiesa - attrezzature pubbliche o di uso pubblico - residenza - attività commerciali - terziarie - attività artigianali - attività agricole – utilizzi vari – in disuso	<input type="checkbox"/> <input type="checkbox"/> <input type="checkbox"/> <input type="checkbox"/> <input checked="" type="checkbox"/> <input checked="" type="checkbox"/> <input type="checkbox"/> <input type="checkbox"/> <input type="checkbox"/> <input type="checkbox"/> <input type="checkbox"/> <input type="checkbox"/>	P.T. Altri Piani

5	TIPOLOGIE EDILIZIE STORICHE:	
	- chiese	<input type="checkbox"/>
	- palazzi – case padronali – case di pregio – elementi particolari	<input type="checkbox"/>
	- rustici di palazzi – case padronali – case di pregio	<input type="checkbox"/>
	- case a corte	<input checked="" type="checkbox"/>
	- rustici di case a corte	<input type="checkbox"/>
	- altre tipologie	<input type="checkbox"/>
	- edilizia contemporanea	<input type="checkbox"/>
	- capannoni	<input type="checkbox"/>
6	COERENZA ARCHITETTONICA, AMBIENTALE E TIPOLOGICA:	
	- edifici emergenti dal tessuto urbano con carattere autonomo	<input checked="" type="checkbox"/>
	- edifici di interesse ambientale non sottoposti a modificazioni tipologiche	<input type="checkbox"/>
	- edifici di interesse ambientale già sottoposti a modificazioni tipologiche	<input type="checkbox"/>
	- edifici in contrasto con l'ambiente o di recente costruzione	<input type="checkbox"/>
7	MODALITA' D'INTERVENTO:	
	- restauro	<input type="checkbox"/>
	- risanamento conservativo	<input type="checkbox"/>
	- ristrutturazione edilizia con mantenimento dei profili	<input type="checkbox"/>
	- ristrutturazione edilizia	<input checked="" type="checkbox"/>
	- straordinaria manutenzione – piano di recupero	<input type="checkbox"/>
8	PRESCRIZIONI:	
9	SISTEMAZIONI A TERRA:	
	- edifici ecclesiastici	<input type="checkbox"/>
	- edifici pubblici	<input type="checkbox"/>
	- edifici privati ad uso pubblico	<input type="checkbox"/>
	- edifici privati	<input checked="" type="checkbox"/>
10	Note:	



SCHEDA DI RILEVAMENTO

	Comune di Calcio – Provincia di Bergamo Patrimonio edilizio di antica formazione		
SCHEDA DI RILEVAMENTO	Data 03/09/2003		
1	LOCALITA': N. UNITA' DI ISOLATO 20 Vie CORTIL GRANDE – RONCAGLIE N. PIANI FUORI TERRA 2	N. UNITA' DI RILEVAMENTO 11	SUPERFICIE RIUTILIZZABILE mq.
2	IMMOBILI GIA' INTERESSATI AD OPERAZIONI DI RECUPERO: - restauro e risanamento conservativo - ristrutturazione edilizia - ristrutturazione edilizia totale o demolizione e ricostruzione - edilizia contemporanea	<input type="checkbox"/> <input checked="" type="checkbox"/>	
3	PROFILO IGIENICO-SANITARIO – STATO DI CONSERVAZIONE: - copertura - facciate - serramenti - parti comuni - soletta piano terra - solette altri piani - umidità murature	<input type="checkbox"/> <input type="checkbox"/> <input checked="" type="checkbox"/> <input type="checkbox"/> <input type="checkbox"/> <input checked="" type="checkbox"/> <input type="checkbox"/> <input type="checkbox"/> <input checked="" type="checkbox"/> <input type="checkbox"/> <input type="checkbox"/> <input checked="" type="checkbox"/> <input type="checkbox"/> <input type="checkbox"/> <input checked="" type="checkbox"/> <input type="checkbox"/> <input type="checkbox"/> <input checked="" type="checkbox"/> <input type="checkbox"/> <input type="checkbox"/> <input checked="" type="checkbox"/>	cattivo medio buono
3°	PROFILO IGIENICO-SANITARIO – DOTAZIONE DI IMPIANTI E SERVIZI: - impianto idrico interno - servizio igienico sanitario interno - fognatura domestica - impianto fisso di riscaldamento	<input checked="" type="checkbox"/> <input type="checkbox"/> <input type="checkbox"/> <input checked="" type="checkbox"/> <input type="checkbox"/> <input type="checkbox"/> <input checked="" type="checkbox"/> <input type="checkbox"/> <input type="checkbox"/> <input checked="" type="checkbox"/> <input type="checkbox"/> <input type="checkbox"/>	si no in parte
4	ANALISI FUNZIONALE: - chiesa - attrezzature pubbliche o di uso pubblico - residenza - attività commerciali - terziarie - attività artigianali - attività agricole – utilizzi vari – in disuso	<input type="checkbox"/> <input type="checkbox"/> <input type="checkbox"/> <input type="checkbox"/> <input checked="" type="checkbox"/> <input checked="" type="checkbox"/> <input type="checkbox"/> <input type="checkbox"/> <input type="checkbox"/> <input type="checkbox"/> <input type="checkbox"/> <input type="checkbox"/>	P.T. Altri Piani

5	<p>TIPOLOGIE EDILIZIE STORICHE:</p> <ul style="list-style-type: none"> - chiese <input type="checkbox"/> - palazzi – case padronali – case di pregio – elementi particolari <input type="checkbox"/> - rustici di palazzi – case padronali – case di pregio <input type="checkbox"/> - case a corte <input type="checkbox"/> - rustici di case a corte <input type="checkbox"/> - altre tipologie <input type="checkbox"/> - edilizia contemporanea <input checked="" type="checkbox"/> - capannoni <input type="checkbox"/>
6	<p>COERENZA ARCHITETTONICA, AMBIENTALE E TIPOLOGICA:</p> <ul style="list-style-type: none"> - edifici emergenti dal tessuto urbano con carattere autonomo <input type="checkbox"/> - edifici di interesse ambientale non sottoposti a modificazioni tipologiche <input type="checkbox"/> - edifici di interesse ambientale già sottoposti a modificazioni tipologiche <input type="checkbox"/> - edifici in contrasto con l'ambiente o di recente costruzione <input checked="" type="checkbox"/>
7	<p>MODALITA' D'INTERVENTO:</p> <ul style="list-style-type: none"> - restauro <input type="checkbox"/> - risanamento conservativo <input type="checkbox"/> - ristrutturazione edilizia con mantenimento dei profili <input type="checkbox"/> - ristrutturazione edilizia <input checked="" type="checkbox"/> - straordinaria manutenzione – piano di recupero <input type="checkbox"/>
8	<p>PRESCRIZIONI:</p>
9	<p>SISTEMAZIONI A TERRA:</p> <ul style="list-style-type: none"> - edifici ecclesiastici <input type="checkbox"/> - edifici pubblici <input type="checkbox"/> - edifici privati ad uso pubblico <input type="checkbox"/> - edifici privati <input checked="" type="checkbox"/>
10	<p>Note:</p>

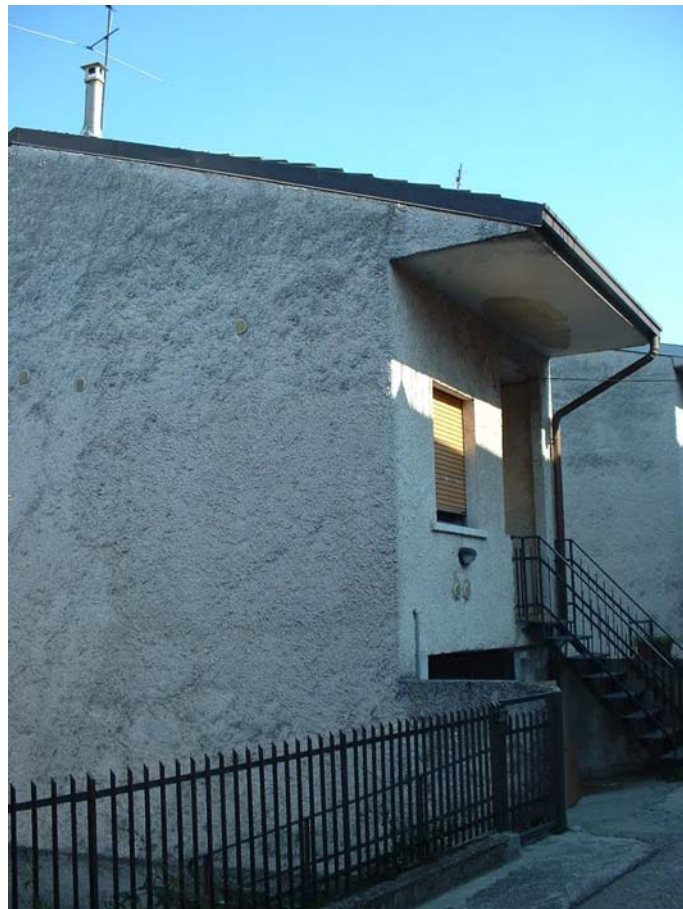

SCHEDA DI RILEVAMENTO

	Comune di Calcio – Provincia di Bergamo Patrimonio edilizio di antica formazione		
SCHEDA DI RILEVAMENTO	Data 03/09/2003		
1	LOCALITA': N. UNITA' DI ISOLATO 20 Vie RONCAGLIE – CORTIL GRANDE N. PIANI FUORI TERRA 2	N. UNITA' DI RILEVAMENTO 12	SUPERFICIE RIUTILIZZABILE mq.
2	IMMOBILI GIA' INTERESSATI AD OPERAZIONI DI RECUPERO: - restauro e risanamento conservativo - ristrutturazione edilizia - ristrutturazione edilizia totale o demolizione e ricostruzione - edilizia contemporanea	<input type="checkbox"/> <input checked="" type="checkbox"/>	
3	PROFILO IGIENICO-SANITARIO – STATO DI CONSERVAZIONE: - copertura - facciate - serramenti - parti comuni - soletta piano terra - solette altri piani - umidità murature	<input type="checkbox"/> <input type="checkbox"/> <input checked="" type="checkbox"/> <input type="checkbox"/> <input type="checkbox"/> <input checked="" type="checkbox"/> <input type="checkbox"/> <input type="checkbox"/> <input checked="" type="checkbox"/> <input type="checkbox"/> <input type="checkbox"/> <input checked="" type="checkbox"/> <input type="checkbox"/> <input type="checkbox"/> <input checked="" type="checkbox"/> <input type="checkbox"/> <input type="checkbox"/> <input checked="" type="checkbox"/> <input type="checkbox"/> <input type="checkbox"/> <input checked="" type="checkbox"/>	cattivo medio buono
3°	PROFILO IGIENICO-SANITARIO – DOTAZIONE DI IMPIANTI E SERVIZI: - impianto idrico interno - servizio igienico sanitario interno - fognatura domestica - impianto fisso di riscaldamento	<input checked="" type="checkbox"/> <input type="checkbox"/> <input type="checkbox"/> <input checked="" type="checkbox"/> <input type="checkbox"/> <input type="checkbox"/> <input checked="" type="checkbox"/> <input type="checkbox"/> <input type="checkbox"/> <input checked="" type="checkbox"/> <input type="checkbox"/> <input type="checkbox"/>	si no in parte
4	ANALISI FUNZIONALE: - chiesa - attrezzature pubbliche o di uso pubblico - residenza - attività commerciali - terziarie - attività artigianali - attività agricole – utilizzi vari – in disuso	<input type="checkbox"/> <input type="checkbox"/> <input type="checkbox"/> <input type="checkbox"/> <input checked="" type="checkbox"/> <input checked="" type="checkbox"/> <input type="checkbox"/> <input type="checkbox"/> <input type="checkbox"/> <input type="checkbox"/> <input type="checkbox"/> <input type="checkbox"/>	P.T. Altri Piani

5	<p>TIPOLOGIE EDILIZIE STORICHE:</p> <ul style="list-style-type: none"> - chiese <input type="checkbox"/> - palazzi – case padronali – case di pregio – elementi particolari <input type="checkbox"/> - rustici di palazzi – case padronali – case di pregio <input type="checkbox"/> - case a corte <input type="checkbox"/> - rustici di case a corte <input type="checkbox"/> - altre tipologie <input type="checkbox"/> - edilizia contemporanea <input checked="" type="checkbox"/> - capannoni <input type="checkbox"/>
6	<p>COERENZA ARCHITETTONICA, AMBIENTALE E TIPOLOGICA:</p> <ul style="list-style-type: none"> - edifici emergenti dal tessuto urbano con carattere autonomo <input type="checkbox"/> - edifici di interesse ambientale non sottoposti a modificazioni tipologiche <input type="checkbox"/> - edifici di interesse ambientale già sottoposti a modificazioni tipologiche <input type="checkbox"/> - edifici in contrasto con l'ambiente o di recente costruzione <input checked="" type="checkbox"/>
7	<p>MODALITA' D'INTERVENTO:</p> <ul style="list-style-type: none"> - restauro <input type="checkbox"/> - risanamento conservativo <input type="checkbox"/> - ristrutturazione edilizia con mantenimento dei profili <input type="checkbox"/> - ristrutturazione edilizia <input checked="" type="checkbox"/> - straordinaria manutenzione – piano di recupero <input type="checkbox"/>
8	<p>PRESCRIZIONI:</p>
9	<p>SISTEMAZIONI A TERRA:</p> <ul style="list-style-type: none"> - edifici ecclesiastici <input type="checkbox"/> - edifici pubblici <input type="checkbox"/> - edifici privati ad uso pubblico <input type="checkbox"/> - edifici privati <input checked="" type="checkbox"/>
10	<p>Note:</p>



