





COMUNE DI CALCIO

PIANO DI GOVERNO DEL TERRITORIO

<p>COMMITTENTE</p>	<p>Comune di Calcio</p> <p>Ufficio Tecnico Via Papa Giovanni XXIII, 40 - 24054 - Calcio (BS) tel. 0363.968444 fax 0363.906246 e-mail: utcalcio@libero.it</p>
<p>PROGETTISTI</p>  	<p>SILVANO BUZZI & ASSOCIATI s.r.l.</p> <p>Via Bellini, 7/9 25077 Roè Volciano (BS) Tel. 0365 59581 – fax 0365 5958600 e-mail: info@buzziassociati.it C.F. – P.I. – Reg. Imprese 03533880179 Capitale sociale versato € 100.000,00</p> <p>Pianificatore Territoriale Matteo Bani</p> <p>via D. Speranza, 5 - 24040 - Bonate Sotto (Bg) cell. +39 339 70 65 495 e-mail: matteobani@tiscali.it P.I. 03113000164</p> <p>SCRIBA BRESCIA S.R.L.</p> <p>Via Malta 12/G, 25124 Brescia Tel. 030 2425192 Fax 030 2422109 Mobile 348 7180105</p>

DOCUMENTO	PIANO DEI SERVIZI			
A 03 PdS	SOSTENIBILITA' FINANZIARIA			
r00	FASE: ADOZIONE			
COMMESSA	EMISSIONE	CLIENTE	INCARICO	APPROVATO Silvano Buzzi
U 446	MARZO 2010	E159	LUGLIO 2006	VERIFICATO Matteo Bani REDDATTO Matteo Bani

COMUNE DI CALCIO

Provincia di Bergamo

Piano di Governo del Territorio

PIANO DEI SERVIZI
2010 - 2014

Sostenibilità Finanziaria

PIANO DEI SERVIZI: INTERVENTI E SOSTENIBILITÀ

Il Piano dei Servizi contenuto nel PGT individua, in apposita cartografia e schede tecniche, gli interventi e le priorità, secondo la programmazione (quinquennale) e le modalità indicate dall'amministrazione comunale.

Nelle singole schede degli interventi, sia sull'esistente, sia sui nuovi progetti, sono contenute le informazioni di dettaglio, in ordine al tipo di intervento, chi lo realizza, i costi di realizzazione e chi li sostiene, i costi di sviluppo di gestione e a chi sono in carico.

Limitandoci ai quadri riepilogativi, vengono qui riassunte le risultanze finali in ordine a :

- 1 investimenti in carico ai privati;
- 2 investimenti in carico all'amministrazione comunale;
- 3 quadro riepilogativo complessivo degli interventi;
- 4 quadro riepilogativo dimostrativo della copertura degli interventi;
- 5 quadro riepilogativo dimostrativo della copertura degli interventi in carico al comune;
- 6 sviluppo di gestione.

INVESTIMENTI IN CARICO AI PRIVATI

Nelle tabelle che seguono sono elencati tutti gli interventi con spesa di investimento (e realizzazione) in carico ai privati:

Opere di urbanizzazione interne agli Ambiti di Trasformazione (con scomputo degli OO.UU.) con cessione delle opere al comune che ne prenderà in carico la gestione

AT	destinazione	superficie	valore OO.UU.
1	riconversione in residenziale - via Aldo Moro	110.061	€ 2.751.525
2	residenziale - via S. Pertini	13.132	€ 328.300
3a	residenziale - via E. Fermi	31.334	€ 783.350
3b	residenziale - via E. Fermi	8.525	€ 213.125
3c	residenziale - via E. Fermi	10.000	€ 250.000
4	riconversione in residenziale - via Covo	22.600	€ 565.000
5	residenziale	17.350	€ 433.750
6	commerciale	52.086	€ 1.302.150
7	produttiva - SS Padania Superiore	66.000	€ 1.650.000
8	residenziale - via Filatoio	24.500	€ 612.500
9	produttivo	93.332	€ 2.333.300
11	residenziale	17.423	€ 435.575
	TOTALE	466.343	€ 11.658.575

Il valore è puramente teorico. Il valore reale verrà definito in sede di piano attuativo, sulla base delle norme tecniche contenute nel Documento di Piano.

L'Ambito di Trasformazione n. 10 non è stato conteggiato perché destinato a servizi pubblici.

Interventi per programmazione negoziata in carico agli Ambiti di Trasformazione (con scomputo degli OO.UU.)

codice	servizio	intervento	investimento	AT
SP10-08-0004	Rotatoria	realizzazione	€ 400.000	5-6-9
SP10-08-0005	Rotatoria	realizzazione	€ 400.000	7
SP10-08-0007	Strada di collegamento AT 2	realizzazione collegamento AT 2 con viabilità esistente	€ 100.000	2
XXXX-01-0001	Area per EEP	cessione area al Comune	€ 417.787	3
	TOTALE		€ 1.317.787	

Interventi realizzati da altri operatori privati

codice	servizio	intervento	investimento
SP05-05-0003	RSA Casa di riposo	realizzazione	€ 5.300.000

Realizzazione a carico alla Fondazione Don Carlo Zanoncello, finanziata come segue:

- € 2.000.000 derivanti dall'alienazione della Casa di Riposo esistente
- € 500.000 corrispondenti all'investimento destinato alla ristrutturazione non avvenuta della Casa di Riposo esistente
- € 2.800.000 contrazione di mutui

INVESTIMENTI IN CARICO AL COMUNE

**Interventi realizzati direttamente (con relativa spesa a carico del bilancio comunale)
dall'amministrazione comunale**

<i>codice</i>	<i>servizio</i>	<i>intervento</i>	<i>investimento</i>
SP01-02-0004	Verde di salvaguardia	acquisizione area Naviglio	€ 85.080
SP02-04-0007	Parcheggio di destinazione	rifacimento parcheggio	€ 20.000
SP02-04-0022	Parcheggio destinazione	realizzazione	€ 150.000
SP02-04-0024	Parcheggio di destinazione	realizzazione	€ 35.000
SP03-11-0004	Polo Scolastico	realizzazione	€ 7.000.000
SP04-01-0006	Centro Sportivo	acquisizione area	€ 1.675.080
SP04-01-0006	Centro Sportivo	realizzazione	€ 1.800.000
SP08-01-0003	Edifici comunali	manutenzione straordinaria	€ 305.000
SP08-04-0001	Caserma Carabinieri	manutenzione straordinaria	€ 30.000
SP09-08-0001	Illuminazione pubblica	potenziamento rete esistente	€ 230.000
SP09-19-0004	Arredo Urbano	posa nuovo arredo urbano	€ 60.000
SP10-08-0001	Bretella parco	realizzazione	€ 850.000
SP10-08-0002	Bretella parco	realizzazione tratto a nord AT 3	€ 200.000
SP10-08-0002	Bretella parco Oglio	realizzazione	€ 1.300.000
SP10-08-0003	Strade comunali - Piazze	adeguamento e riqualificazione	€ 400.000
SP10-08-0003	Strade comunali	manutenzione straordinaria	€ 700.000
SP10-08-0003	Strade comunali	messa in sicurezza e manutenzione straordinaria	€ 250.000
SP10-08-0006	Strada interna AT 10	realizzazione	€ 150.000
SP10-10-0007	Percorso ciclopedonale	realizzazione	€ 20.000
	TOTALE		€ 15.260.160

QUADRO RIEPILOGATIVO COMPLESSIVO DEGLI INTERVENTI

Quello che segue è l'elenco completo di tutti gli interventi previsti nel Piano dei Servizi:

	<i>investimento privato</i>	<i>investimento pubblico</i>	<i>totale investimento</i>	<i>sviluppo di gestione</i>
SP01 - aree naturali, verde	-	€ 85.080	€ 85.080	-
SP02 - parcheggi	-	€ 205.000	€ 205.000	€ 5.000
SP03 - attrezzature per l'istruzione	-	€ 7.000.000	€ 7.000.000	-
SP04 - attrezzature sportive	-	€ 3.475.080	€ 3.475.080	-
SP05 - attrezzature socio-sanitarie	5.300.000	-	5.300.000	-
SP06 - attrezzature culturali, sociali e ricreative	-	-	-	-
SP07 - attrezzature di supporto al mondo del lavoro	-	-	-	-
SP08 - attrezzature amministrative	-	€ 335.000	€ 335.000	-
SP09 - impianti urbanizzativi	-	€ 290.000	€ 290.000	€ 8.000
SP10 - mobilità	€ 900.000	€ 3.870.000	€ 4.770.000	€ 14.500
XXXX - patrimonio immobiliare	€ 417.787	-	€ 417.787	-
TOTALI	€ 6.617.787	€ 15.260.160	€ 21.877.947	€ 27.500

n.b. i costi relativi allo sviluppo di gestione sono indicati solo quando la gestione è prevista in carico al bilancio comunale.

QUADRO RIEPILOGATIVO DIMOSTRATIVO DELLA COPERTURA DEGLI INTERVENTI

La seguente tabella serve a dimostrare le fonti di finanziamento degli interventi previsti:

	<i>parziali</i>	<i>totali</i>
TOTALE INVESTIMENTI	€ 21.877.947	
Costo opere di urbanizzazione negli ambiti (a carico dei privati con scomputo OO.UU.)	€ 11.658.575	
		€ 33.536.522
- Costo opere di urbanizzazione negli ambiti (a carico dei privati con scomputo OO.UU.)	-€ 11.658.575	
		-€ 11.658.575
- Opere realizzate e finanziate da privati	-€ 5.300.000	
- Entrate comunali previste OO.UU.	-€ 300.000	
Costo di costruzione	-€ 700.000	
Alienazioni di servizi	-€ 5.897.250	
Cessioni di aree	-€ 1.000.000	
		-€ 13.197.250
TOTALE RESIDUO DA FINANZIARE CON NEGOZIAZIONE		€ 8.680.697
- Da privati per negoziazione (in opere o con versamenti in denaro)		
In opere	€ 1.317.787	
Con versamenti in denaro	€ 7.414.945	
		€ 8.732.732
DISPONIBILITA' PER ULTERIORI INTERVENTI		€ 52.035

QUADRO RIEPILOGATIVO DIMOSTRATIVO DELLA COPERTURA DEGLI INTERVENTI IN CARICO AL COMUNE

<i>uscite</i>	
costo degli investimenti (interventi, manutenzioni, ampliamenti, ecc.)	15.260.160
reiterazione di vincoli (attuazione diretta con iniziativa comunale)	3.480
TOTALE USCITE	15.263.640

<i>entrate</i>	
entrate da alienazioni di servizi	5.897.250
entrate da cessione di aree	1.000.000
entrate da contributi per programmazione negoziata	7.414.945
previsione di finanziamenti con oneri di urbanizzazione e costo di costruzione	1.000.000
TOTALE ENTRATE	15.312.195

TOTALE ENTRATE	15.312.195
TOTALE USCITE	15.263.640
AVANZO	48.555

Le entrate previste sono frutto di una previsione basata sulle previsioni del PGT (oneri di concessione dagli ambiti di trasformazione e dai lotti liberi) o da accordi già in essere (contributo della Regione).

SVILUPPO DI GESTIONE

La spesa per lo sviluppo di gestione, che andrà ad incrementare la spesa corrente del bilancio comunale, è determinata dalle maggiori spese indotte dagli interventi previsti nel Piano dei Servizi e si divide sostanzialmente in tre parti:

- a) spese di gestione per interventi realizzati direttamente dai privati con opere poi cedute al comune (strade, parcheggi, verde, etc.);
- b) spese di gestione per interventi realizzati direttamente dal comune;
- c) maggiori spese di gestione per il potenziamento dei servizi erogati dal comune (istruzione, assistenza, servizi sociali, servizi tecnologici, etc.).

Dalle risultanze delle schede dell'insieme degli interventi contenuti nel Piano dei Servizi, e tenendo conto delle intenzioni dell'amministrazione comunale, si evidenzia un maggiore fabbisogno di spesa corrente annua di € 27.500, ai quali vanno aggiunte le maggiori spese per la gestione delle opere di urbanizzazione primaria (strade, parcheggi, verde) interne agli Ambiti di Trasformazione, preventivabili in € 40.000. Il costo di sviluppo di gestione derivante dagli interventi è abbastanza contenuto perché si tratta in buona parte di interventi di manutenzione straordinaria.

Per quanto attiene alla maggiore spesa per il fisiologico potenziamento dei servizi in essere per soddisfare l'aumento della domanda (aumento della popolazione e miglioramento dei servizi), è alquanto difficile una possibile quantificazione anche approssimativa. Tuttavia si può prevedere che a questa parte di maggior spesa si potrà far fronte con le maggiori entrate derivanti dalla partecipazione degli utenti ai servizi (tasse, tariffe, rette).

Limitandoci alle spese di gestione, si prevede di avere, alla fine del quinto anno, una maggiore spesa annuale di € 67.500.

L'analisi del bilancio del comune di Calcio (vedi gli allegati che seguono) consente di affermare che questo maggiore onere sulla spesa corrente è sostanzialmente in linea con l'evoluzione complessiva della spesa e potrà essere sostenuto con gli ordinari strumenti di bilancio.

Tra i fattori positivi per le politiche di bilancio possiamo elencare:

- presenza consolidata e significativa di avanzo di amministrazione;
- riduzione dell'indebitamento, essendo previsto, per i prossimi 5 anni, il ricorso al credito in misura molto contenuta
- possibilità di incremento delle entrate proprie (Addizionale Irpef, servizi comunali).

Il comune di Calcio ha ancora margini di manovra sulle entrate e, in particolare, sull'Addizionale Irpef, applicata nella misura dello 0,5‰. Si può stimare un gettito annuo di circa € 55.000 per ogni 0,1‰ (la norma in vigore consente di arrivare fino allo 0,8‰).

Negli allegati che seguono sono contenute informazioni e considerazioni che meglio consentono di avere il quadro di riferimento sullo stato del bilancio, pur con tutte le avvertenze che, peraltro, sono richiamate.

COMUNE DI
CALCIO
Provincia di Bergamo

ANALISI DI BILANCIO



ANALISI DEL BILANCIO

L'analisi di seguito esposta è finalizzata ad una valutazione degli aspetti generali del bilancio del comune, per evidenziarne criticità, potenzialità e tendenze, utili a valutare la sostenibilità economico-finanziaria degli interventi previsti nel Piano dei Servizi.

I dati presi in esame sono quelli desunti dai conti consuntivi e dai documenti ufficiali del comune (censimenti, statistiche demografiche, etc.) e fanno parte integrante di questo fascicolo:

- Analisi di Bilancio 2004-2008 - Elaborazione grafica
- Analisi dinamiche demografiche

ANALISI GENERALE

A) AVANZO DI AMMINISTRAZIONE

Tavola 1
Verifica del risultato di amministrazione

Anni di raffronto	2004	2005	2006	2007	2008
Da competenza	-140	-270	-31	96	-819
Da residui	389	119	220	210	251
SALDO ANNO CORRENTE	249	-151	188	305	-567
AVANZO ESERCIZIO PRECEDENTE	262	511	360	548	853
PAGAMENTI PER AZIONI ESECUTIVE	0	0	0	0	0
AVANZO AL 31 DICEMBRE	511	360	548	853	286

Fonte: Conto del bilancio consuntivo del comune di Calcio

La presenza costante di avanzo di amministrazione è determinata, in gran parte, dalla gestione residui e dall'utilizzo dell'avanzo dell'anno precedente.

B) EQUILIBRIO ECONOMICO

Tavola 2
Provenienza dell'avanzo (da gestione di competenza)

Anni di raffronto	2004	2005	2006	2007	2008
SALDO COMPETENZA GESTIONE CORRENTE	-10	28	43	-43	-216
SALDO COMPETENZA GESTIONE C/CAPITALE	-130	-298	-75	139	-603
SALDO COMPETENZA GESTIONE PARTITE DI GIRO	0	0	0	0	0
SALDO GESTIONE DI COMPETENZA	-140	-270	-31	96	-819
AVANZO APPLICATO	262	511	360	548	853
SALDO	122	241	329	644	35

Fonte: Conto del bilancio consuntivo del comune di Calcio

Il disavanzo economico di parte corrente è coperto dall'utilizzo di quota parte degli oneri di urbanizzazione. Per la parte in conto capitale il fabbisogno è coperto dall'applicazione dell'avanzo dell'anno precedente.

Tavola 3
Quota OO.UU. destinata alla parte corrente

Anno di riferimento	ONERI DI URBANIZZAZIONI	QUOTA SPESA CORRENTE	% SU TOTALE ONERI	SPESE CORRENTI	% SU SPESA CORRENTE
2004	214.276	48.905	22,8	2.856.608	1,7
2005	38.139	38.139	100,0	2.978.627	1,3
2006	323.417	150.000	46,4	3.217.987	4,7
2007	523.645	278.510	53,2	3.164.398	8,8
2008	347.765	268.000	77,1	3.409.245	7,9

Fonte: Conto del bilancio consuntivo del comune di Calcio

La quota di oneri di urbanizzazione utilizzata a copertura della spesa corrente è significativa e costituisce un vincolo che sarebbe necessario alleggerire.

C) INDEBITAMENTO

Tavola 4
QUOTA DI INTERESSI PASSIVI

Descrizione	2004	2005	2006	2007	2008
TITOLO I INTERVENTO 6: INTERESSI PASSIVI E ONERI FINANZIARI	283.948	288.111	255.410	296.481	292.488
TOTALE ENTRATE CORRENTI	3.132.942	3.337.166	3.552.030	3.451.753	3.536.915
INDICE DI INDEBITAMENTO	9,06%	8,63%	7,19%	8,59%	8,27%

Fonte: Conto del bilancio consuntivo del comune di Calcio

La percentuale di indebitamento per gli interessi passivi, pur essendo ben sotto il limite di legge(15%), è significativa. Sarebbe opportuna una politica tesa a ridurre tale peso sul bilancio.

Tavola 5
DEBITO PRO CAPITE

Descrizione	2004	2005	2006	2007	2008
ABITANTI	4.994	5.060	5.062	5.161	5.256
Debiti di finanziamento	5.066.533	4.754.044	5.641.370	5.465.648	5.400.624
DEBITO PRO CAPITE	1.015	940	1.114	1.059	1.028

Fonte: Conto del bilancio consuntivo del comune di comune di Calcio

Il debito pro capite è significativo e merita attenzione. La sua riduzione allevierebbe i vincoli sul bilancio.

D) RIGIDITÀ' DI BILANCIO

Tavola 6
RIGIDITA' DI BILANCIO

Descrizione	2004	2005	2006	2007	2008
INTERVENTO 1: PERSONALE	723.298	738.352	773.336	760.990	768.975
INTERVENTO 6: INTERESSI PASSIVI E ONERI FINANZIARI	283.948	288.111	255.410	296.481	292.488
TITOLO III: SPESE PER RIMBORSO DI PRESTITI	286.575	330.889	290.851	330.503	343.610
TOTALE	1.293.821	1.357.351	1.319.597	1.387.975	1.405.073
TOTALE ENTRATE CORRENTI	3.132.942	3.337.166	3.552.030	3.451.753	3.536.915
RIGIDITA' DI BILANCIO	41,30%	40,67%	37,15%	40,21%	39,73%

Fonte: Conto del bilancio consuntivo del comune di comune di Calcio

La percentuale di rigidità del bilancio, pur entro limiti fisiologici accettabili, denota un fattore positivo (il costo del personale è contenuto) e un fattore critico (la spesa per rimborso di prestiti – interessi e quota capitale –).

E) COMPOSIZIONE ENTRATE CORRENTI

**Tavola 7
COMPOSIZIONE ENTRATE CORRENTI**

Descrizione	2004	2005	2006	2007	2008
TITOLO I: ENTRATE TRIBUTARIE	53,96%	60,19%	57,58%	46,74%	39,12%
TITOLO II: ENTRATE DA CONTRIBUTI E TRASFERIMENTI CORRENTI	16,00%	10,65%	15,59%	24,52%	27,71%
TITOLO III: ENTRATE EXTRATRIBUTARIE	30,03%	29,16%	26,83%	28,74%	33,17%
TOTALE ENTRATE CORRENTI	3.132.942	3.337.166	3.552.030	3.451.753	3.536.915

Fonte: Conto del bilancio consuntivo del comune di comune di Calcio

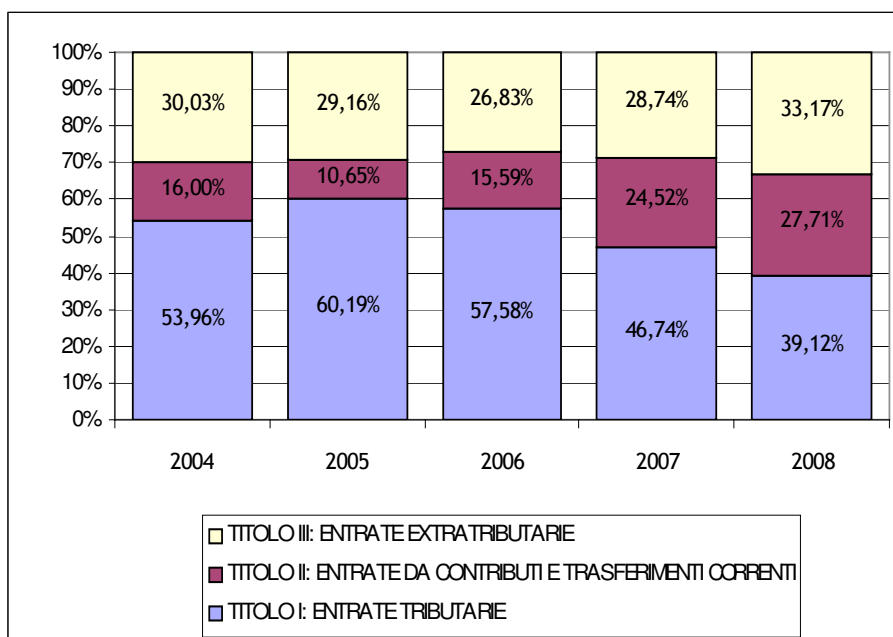

Come si può facilmente notare, le entrate da trasferimenti (Titolo II) hanno peso contenuto sul totale delle entrate.

Dal 2007, i rapporti percentuali cambiano a causa della diversa imputazione nelle entrate della compartecipazione Irpef, che passa dal Titolo I al Titolo II.

Tavola 8
DISPONIBILITA' DI RISORSE PRO CAPITE

	2004	2005	2006	2007	2008
ABITANTI	4.994	5.060	5.062	5.161	5.256
ENTRATE CORRENTI (TITOLO I + TITOLO II + TITOLO III)	3.132.942	3.337.166	3.552.030	3.451.753	3.536.915
DISPONIBILITA' DI RISORSE	627	660	702	669	673

F) SPESE CORRENTI

Tavola 9
DINAMICA SPESE CORRENTI

Descrizione	2004	2005	2006	2007	2008
TITOLO I: SPESE CORRENTI	2.856.608	2.978.627	3.217.987	3.164.398	3.409.245
Variazione anno precedente	2,41%	4,27%	8,04%	-1,67%	7,74%
ABITANTI	4.994	5.060	5.062	5.161	5.256
Variazione anno precedente	1,84%	1,32%	0,04%	1,96%	1,84%
INFLAZIONE MEDIA ANNUA	2,00%	1,70%	2,00%	2,00%	3,50%

Fonte: Conto del bilancio consuntivo del comune di Calcio

Come si può notare sia dalla tabella che dal grafico che segue, la spesa corrente cresce percentualmente ben più della popolazione residente. Ciò ha comportato un maggior ricorso all'utilizzo degli oneri di urbanizzazione a copertura della spesa corrente.



Tavola 10
SPESE CORRENTI PROCAPITE

Descrizione	2004	2005	2006	2007	2008
ABITANTI	4.994	5.060	5.062	5.161	5.256
TITOLO I: SPESE CORRENTI	2.856.608	2.978.627	3.217.987	3.164.398	3.409.245
SPESA PRO CAPITE	572	589	636	613	649

Fonte: Conto del bilancio consuntivo del comune di comune di Calcio

Il trend di crescita della spesa corrente è superiore sia all'aumento della popolazione, sia all'aumento delle entrate. Questa tendenza deve essere posta sotto attenta osservazione per evitare criticità sul bilancio.

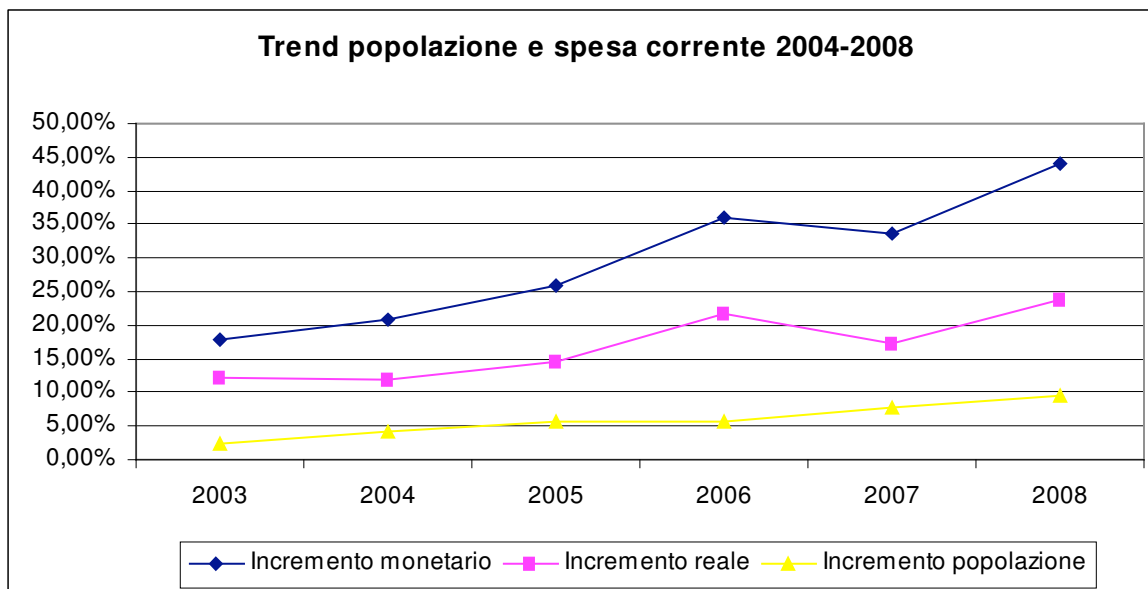
Tavola 11
Riepilogo spese correnti per funzioni - Titolo I

Descrizione	2004	2005	2006	2007	2008
FUNZIONE 1: FUNZIONI GENERALI DI AMMINISTRAZIONE, DI GESTIONE E DI CONTROLLO	1.092.389	1.039.427	1.131.165	1.089.785	1.162.195
FUNZIONE 2: FUNZIONI RELATIVE ALLA GIUSTIZIA	0	0	0	0	0
FUNZIONE 3: FUNZIONI DI POLIZIA LOCALE	109.037	175.430	164.188	218.342	302.618
FUNZIONE 4: FUNZIONI DI ISTRUZIONE PUBBLICA	479.211	465.610	429.107	429.888	472.009
FUNZIONE 5: FUNZIONI RELATIVE ALLA CULTURA E AI BENI CULTURALI	72.176	67.295	67.503	49.625	49.377
FUNZIONE 6: FUNZIONI NEL SETTORE SPORTIVO E RICREATIVO	134.559	142.930	137.468	119.568	134.604
FUNZIONE 7: FUNZIONI NEL CAMPO TURISTICO	0	0	0	710	742
FUNZIONE 8: FUNZIONI NEL CAMPO DELLA VIABILITA' E DEI TRASPORTI	233.534	247.354	253.569	246.289	262.558
FUNZIONE 9: FUNZIONI RIGUARDANTI LA GESTIONE DEL TERRITORIO E DELL'AMBIENTE	477.943	512.423	609.305	662.908	654.955
FUNZIONE 10: FUNZIONI NEL SETTORE SOCIALE	253.524	317.659	335.198	337.550	363.583
FUNZIONE 11: FUNZIONI NEL CAMPO DELLO SVILUPPO ECONOMICO	4.235	10.500	90.485	9.731	6.604
FUNZIONE 12: FUNZIONI RELATIVE AI SERVIZI PRODUTTIVI	0	0	0	0	0
TITOLO I: SPESE CORRENTI	2.856.608	2.978.627	3.217.987	3.164.398	3.409.245

Fonte: Conto del bilancio consuntivo del comune di comune di Calcio

Il trend della spesa non è omogeneo nelle diverse funzioni.

A fronte di settori con forti incrementi (funzioni 3, 9 e 10), ci sono settori che restano apparentemente stabili (funzioni 4 e 6) e settori con meno risorse (funzione 5).

H) INVESTIMENTI

Tavola 12
Entrate destinate agli investimenti - Titolo IV

Descrizione	2004	2005	2006	2007	2008
CATEGORIA 1: ALIENAZIONE DI BENI PATRIMONIALI	0	278.235	104.892	101.967	0
CATEGORIA 2: TRASFERIMENTI DI CAPITALE DALLO STATO	32.902	743	743	743	743
CATEGORIA 3: TRASFERIMENTI DI CAPITALE DALLA REGIONE	664.876	19.793	0	17.706	22.336
CATEGORIA 4: TRASFERIMENTI DI CAPITALE DA ALTRI ENTI DEL SETTORE PUBBLICO	196.049	0	5.150	1.845	996
CATEGORIA 5: TRASFERIMENTI DI CAPITALE DA ALTRI SOGETTI	214.276	91.816	323.417	558.733	359.765
CATEGORIA 6: RISCOSSIONE DI CREDITI	0	0	0	0	0
TITOLO IV: ENTRATE DERIVANTI DA ALIENAZIONI, DA TRASFERIMENTI DI CAPITALE E DA RISCOSSIONI DI CREDITI	1.108.102	390.587	434.202	680.993	383.840

Fonte: Conto del bilancio consuntivo del comune di comune di Calcio

La spesa per investimenti è in buona misura sostenuta con l'autofinanziamento (categorie 1 e 5).

Occasionale e non significativo il concorso di Stato e Regione.

Tavola 13
Entrate da OO.UU. 2004/2008 e loro destinazione

<i>Anno di riferimento</i>	ENTRATE TOTALI	QUOTA SPESA CORRENTE	QUOTA INVESTIMENTI
2004	214.276	48.905	165.370
2005	38.139	38.139	0
2006	323.417	150.000	173.417
2007	523.645	278.510	245.135
2008	347.765	268.000	79.765

Fonte: Conto del bilancio consuntivo del comune di Calcio

Gli OO.UU. costituiscono una buona parte del finanziamento degli interventi e la riduzione della quota parte destinata alla spesa corrente costituirebbe un'ulteriore risorsa.

Tavola 14
Entrate destinate agli investimenti – Titolo V

<i>Descrizione</i>	<i>2004</i>	<i>2005</i>	<i>2006</i>	<i>2007</i>	<i>2008</i>
CATEGORIA 1: ANTICIPAZIONI DI CASSA	0	0	0	0	0
CATEGORIA 2: FINANZIAMENTI A BREVE TERMINE	0	0	0	0	0
CATEGORIA 3: ASSUNZIONE DI MUTUI E PRESTITI	747.735	18.400	1.287.179	154.781	300.000
CATEGORIA 4: EMISSIONE DI PRESTITI OBBLIGAZIONARI	0	0	0	0	0
TITOLO V: ENTRATE DERIVANTI DA ACCENSIONI DI PRESTITI	747.735	18.400	1.287.179	154.781	300.000

Fonte: Conto del bilancio consuntivo del comune di comune di Calcio

Il ricorso ai mutui è stato altalenante, ma comunque significativo, come si evince dal livello di indebitamento. Per il futuro sarebbe opportuno ridurre sensibilmente il ricorso al credito.

Tavola 15

Riepilogo spesa destinata agli investimenti per funzioni - Titolo II

Descrizione	2.004	2.005	2.006	2.007	2.008
FUNZIONE 1: FUNZIONI GENERALI DI AMMINISTRAZIONE, DI GESTIONE E DI CONTROLLO	609.612	182.583	242.456	81.792	120.190
FUNZIONE 2: FUNZIONI RELATIVE ALLA GIUSTIZIA	0	0	0	0	0
FUNZIONE 3: FUNZIONI DI POLIZIA LOCALE	0	144.738	11.217	17.706	117.348
FUNZIONE 4: FUNZIONI DI ISTRUZIONE PUBBLICA	449.989	60.309	150.728	9.640	42.338
FUNZIONE 5: FUNZIONI RELATIVE ALLA CULTURA E AI BENI CULTURALI	32.126	4.000	10.000	0	0
FUNZIONE 6: FUNZIONI NEL SETTORE SPORTIVO E RICREATIVO	35.851	117.089	17.000	17.808	52.950
FUNZIONE 7: FUNZIONI NEL CAMPO TURISTICO	0	0	0	0	0
FUNZIONE 8: FUNZIONI NEL CAMPO DELLA VIABILITA' E DEI TRASPORTI	319.157	110.000	37.920	461.650	351.880
FUNZIONE 9: FUNZIONI RIGUARDANTI LA GESTIONE DEL TERRITORIO E DELL'AMBIENTE	403.320	36.000	1.198.573	89.231	264.300
FUNZIONE 10: FUNZIONI NEL SETTORE SOCIALE	8.000	51.925	128.000	19.250	337.500
FUNZIONE 11: FUNZIONI NEL CAMPO DELLO SVILUPPO ECONOMICO	127.880	0	0	0	0
FUNZIONE 12: FUNZIONI RELATIVE AI SERVIZI PRODUTTIVI	0	0	0	0	0
TITOLO II: SPESE IN CONTO CAPITALE	1.985.935	706.644	1.795.894	697.078	1.286.506

Fonte: Conto del bilancio consuntivo del comune di Calcio

COMUNE DI
CALCIO
Provincia di Bergamo

ANALISI DI BILANCIO
ELABORAZIONE GRAFICA
2004 - 2008



Premessa

Le tavole di seguito riportate forniscono un'analisi storica dei bilanci del comune analizzato.

In particolare vengono presi in esame i consuntivi degli ultimi 5 anni (2004 - 2008).

Vengono analizzati rispettivamente:

- la dinamica storica delle entrate e delle spese dal 2004 al 2008, con le percentuali di scostamento dall'anno precedente e le variazioni progressive dall'anno base (2004);
- le variazioni in termini reali delle entrate e delle spese dal 2004 al 2008;
- la composizione delle entrate e delle spese dell'ultimo anno.

Più specificamente, nelle tavole relative alle variazioni in termini reali si rivalutano i valori nominali di entrate e spese, tenendo conto dell'inflazione cumulata (prendendo come anno

base il 2004). In questo modo otteniamo l'incremento reale di entrate e spese, depurato

L'inflazione considerata è quella ufficiale ISTAT dei prezzi al consumo (comprensiva di tabacchi).

FONTI:

CONTO CONSUNTIVO DEL COMUNE DI CALCIO ANNO 2008
OSSERVATORIO SUI BILANCI DEGLI ENTI LOCALI DELLA PROVINCIA DI BRESCIA
(www.bilancientilocali.it , www.provincia.brescia.it/programmazione-finanza)

INDICE DELLE TAVOLE

<i>Tavola n. 1</i>	Tabella di riepilogo delle entrate
<i>Tavola n. 2</i>	Dinamica storica dei titoli di entrata
<i>Tavola n. 3</i>	Composizione entrate
<i>Tavola n. 4</i>	Variazioni in termini reali del totale delle entrate
<i>Tavola n. 5</i>	Analisi storica delle entrate correnti
<i>Tavola n. 6</i>	Composizione percentuale delle entrate correnti
<i>Tavola n. 7</i>	Composizione entrate correnti
<i>Tavola n. 8</i>	Variazioni in termini reali delle entrate correnti
<i>Tavola n. 9</i>	Tabella delle entrate tributarie
<i>Tavola n. 10</i>	Composizione entrate tributarie
<i>Tavola n. 11</i>	Variazioni in termini reali delle entrate tributarie
<i>Tavola n. 12</i>	Principali voci delle entrate
<i>Tavola n. 13</i>	Composizione percentuale alcune voci di entrata
<i>Tavola n. 14</i>	Variazioni in termini reali dell'Imposta Comunale sugli Immobili
<i>Tavola n. 15</i>	Variazioni in termini reali dell'addizionale Enel
<i>Tavola n. 16</i>	Variazioni in termini reali della Compartecipazione I.R.P.E.F.
<i>Tavola n. 17</i>	Variazioni in termini reali dell'Addizionale I.R.P.E.F.
<i>Tavola n. 18</i>	Variazioni in termini reali della Tassa Rifiuti
<i>Tavola n. 19</i>	Tabella entrate da trasferimenti correnti
<i>Tavola n. 20</i>	Composizione percentuale delle entrate da trasferimenti
<i>Tavola n. 21</i>	Variazioni in termini reali dei trasferimenti correnti
<i>Tavola n. 22</i>	Tabella dei trasferimenti dello Stato
<i>Tavola n. 23</i>	Composizione percentuale dei trasferimenti dello Stato
<i>Tavola n. 24</i>	Tabella delle entrate extratributarie
<i>Tavola n. 25</i>	Composizione percentuale delle entrate extratributarie
<i>Tavola n. 26</i>	Variazioni in termini reali delle entrate extratributarie
<i>Tavola n. 27</i>	Variazioni in termini reali dei proventi dei servizi pubblici
<i>Tavola n. 28</i>	Variazioni in termini reali dei proventi dei beni comunali
<i>Tavola n. 29</i>	Tabella delle entrate da capitale e riscossioni di crediti
<i>Tavola n. 30</i>	Variazioni in termini reali delle entrate da capitale
<i>Tavola n. 31</i>	Tabella delle entrate derivanti da accensioni di prestiti
<i>Tavola n. 32</i>	Tabella di riepilogo delle spese
<i>Tavola n. 33</i>	Composizione percentuale delle spese
<i>Tavola n. 34</i>	Variazioni in termini reali delle spese
<i>Tavola n. 35</i>	Tabella di riepilogo delle spese correnti
<i>Tavola n. 36</i>	Dinamica storica delle voci di spesa corrente
<i>Tavola n. 37</i>	Composizione percentuale delle spese correnti
<i>Tavola n. 38</i>	Variazione in termini reali delle spese correnti
<i>Tavola n. 39</i>	Riclassificazione economico funzionale delle spese correnti
<i>Tavola n. 40</i>	Dinamica storica delle categorie economiche di spesa corrente
<i>Tavola n. 41</i>	Composizione per categoria economica delle spese correnti
<i>Tavola n. 42</i>	Variazione in termini reali delle spese correnti per il personale
<i>Tavola n. 43</i>	Variazione in termini reali delle spese correnti per prestazione di servizi
<i>Tavola n. 44</i>	Variazione in termini reali delle spese correnti per oneri finanziari

INDICE DELLE TAVOLE

<i>Tavola n. 45</i>	Tabella delle spese correnti per amministrazione, gestione e controllo
<i>Tavola n. 46</i>	Dinamica storica delle spese correnti per amministrazione, gestione e controllo
<i>Tavola n. 47</i>	Composizione delle spese correnti per amministrazione, gestione e controllo
<i>Tavola n. 48</i>	Variazione in termini reali delle spese correnti per amministrazione, gestione e controllo
<i>Tavola n. 49</i>	Variazione in termini reali delle spese correnti per Segreteria generale
<i>Tavola n. 50</i>	Variazione in termini reali delle spese correnti per ufficio tecnico
<i>Tavola n. 51</i>	Variazione in termini reali delle spese correnti per sicurezza pubblica e difesa
<i>Tavola n. 52</i>	Tabella delle spese correnti per istruzione pubblica
<i>Tavola n. 53</i>	Dinamica storica delle spese correnti per istruzione pubblica
<i>Tavola n. 54</i>	Composizione delle spese correnti per istruzione pubblica
<i>Tavola n. 55</i>	Variazione in termini reali delle spese correnti per istruzione pubblica
<i>Tavola n. 56</i>	Variazione in termini reali delle spese correnti per scuola materna
<i>Tavola n. 57</i>	Variazione in termini reali delle spese correnti per istruzione primaria
<i>Tavola n. 58</i>	Variazione in termini reali delle spese correnti per istruzione secondaria
<i>Tavola n. 59</i>	Variazione in termini reali delle spese correnti per assistenza scolastica
<i>Tavola n. 60</i>	Variazione in termini reali delle spese correnti per biblioteche, musei e pinacoteche
<i>Tavola n. 61</i>	Variazione in termini reali delle spese correnti per servizi culturali diversi
<i>Tavola n. 62</i>	Variazione in termini reali delle spese correnti per centri sportivi
<i>Tavola n. 63</i>	Tabella delle spese correnti per viabilità e trasporti
<i>Tavola n. 64</i>	Variazione in termini reali delle spese correnti per viabilità e trasporti
<i>Tavola n. 65</i>	Tabella delle spese correnti per gestione territorio e ambiente
<i>Tavola n. 66</i>	Variazione in termini reali delle spese correnti per servizio idrico integrato
<i>Tavola n. 67</i>	Variazione in termini reali delle spese correnti per smaltimento rifiuti
<i>Tavola n. 68</i>	Variazione in termini reali delle spese correnti per parchi e tutela ambiente
<i>Tavola n. 69</i>	Tabella delle spese correnti per interventi in campo sociale
<i>Tavola n. 70</i>	Dinamica storica delle spese correnti per interventi in campo sociale
<i>Tavola n. 71</i>	Composizione delle spese correnti per interventi in campo sociale
<i>Tavola n. 72</i>	Variazione in termini reali delle spese correnti per interventi in campo sociale
<i>Tavola n. 73</i>	Variazione in termini reali delle spese correnti per assistenza, benef. e servizi alla persona
<i>Tavola n. 74</i>	Variazione in termini reali delle spese correnti per servizio necroscopico e cimiteriale
<i>Tavola n. 75</i>	Variazione in termini reali delle spese correnti per interventi in campo economico
<i>Tavola n. 76</i>	Tabella delle spese correnti per servizi produttivi
<i>Tavola n. 77</i>	Variazione in termini reali delle spese correnti per la Farmacia
<i>Tavola n. 78</i>	Tabella di riepilogo delle spese in conto capitale
<i>Tavola n. 79</i>	Dinamica storica delle spese in conto capitale
<i>Tavola n. 80</i>	Composizione delle spese in conto capitale
<i>Tavola n. 81</i>	Tabella delle spese per rimborso di prestiti
<i>Tavola n. 82</i>	Variazione in termini reali delle spese correnti per quota capitale rimborso mutui
<i>Tavola n. 83</i>	Descrizioni Indici statistici di bilancio
<i>Tavola n. 84</i>	Autonomia del bilancio
<i>Tavola n. 85</i>	Pressione su abitanti
<i>Tavola n. 86</i>	Indici statistici di bilancio
<i>Tavola n. 87</i>	Indici statistici di bilancio

RIEPILOGO COMPLESSIVO DELLA GESTIONE

	<i>In conto</i>		<i>TOTALE</i>
	<i>Residui</i>	<i>Competenza</i>	
FONDO INIZIALE DI CASSA			1.088.145,68
Riscossioni	1.568.506,84	3.223.161,40	4.791.668,24
Pagamenti	1.609.143,78	3.422.265,20	5.031.408,98
FONDO DI CASSA AL 31 DICEMBRE			848.404,94
PAGAMENTI PER AZIONI ESECUTIVE			0,00
DIFFERENZA			848.404,94
Residui attivi	1.098.310,00	1.299.819,36	2.398.129,36
Somma			3.246.534,30
Residui passivi	1.041.181,27	1.919.320,87	2.960.502,14
AVANZO DI AMMINISTRAZIONE AL 31 DICEMBRE			286.032,16

Il risultato della gestione finanziaria trova corrispondenza applicando i due seguenti metodi di calcolo:

Primo

Totale accertamenti e residui attivi riaccertati + fondo iniziale di cassa	8.277.943,28
Totale impegni e residui passivi riaccertati	7.991.911,12
PAGAMENTI PER AZIONI ESECUTIVE	0,00
AVANZO DI AMMINISTRAZIONE AL 31 DICEMBRE	286.032,16

Secondo

Minori spese di competenza	1.488.750,73
Minori entrate di competenza	2.307.356,04
<i>Differenza</i>	<i>-818.605,31</i>
Avanzo degli esercizi precedenti non applicato	0,00
Avanzo applicato al bilancio	853.376,64
SALDO GESTIONE RESIDUI	251.260,83
PAGAMENTI PER AZIONI ESECUTIVE	0,00
AVANZO DI AMMINISTRAZIONE AL 31 DICEMBRE	286.032,16

COMUNE DI CALCIO

Suddividendo gli elementi contabili tra la gestione di competenza e quella dei residui, il risultato è dimostrato dai seguenti dati:

GESTIONE DI COMPETENZA

(al netto dell'avanzo di amministrazione applicato al bilancio)

Totale accertamenti di competenza	4.522.980,76
Totale impegni di competenza	5.341.586,07
SALDO GESTIONE COMPETENZA	-818.605,31

GESTIONE DEI RESIDUI

(al netto dell'avanzo di amministrazione degli anni precedenti)

Totale accertamenti residui attivi più fondo iniziale di cassa	3.754.962,52
Totale impegni residui passivi	2.650.325,05
Avanzo esercizio precedente	853.376,64
SALDO GESTIONE RESIDUI	251.260,83

RIEPILOGO

SALDO GESTIONE COMPETENZA	-818.605,31
SALDO GESTIONE RESIDUI	251.260,83
SALDO	-567.344,48

COMPOSIZIONE DELL'AVANZO DI AMMINISTRAZIONE

AVANZO DAGLI ESERCIZI PRECEDENTI NON APPLICATO	0,00
RISULTATO COMPLESSIVO DELLA GESTIONE	853.376,64
INSUSSISTENZE ED ECONOMIE IN CONTO RESIDUI	251.260,83
di cui da gestione corrente	63.883,57
da gestione in conto capitale	186.445,45
da gestione partite di giro	931,81
RISULTATO DI GESTIONE DI COMPETENZA	-818.605,31
di cui da gestione corrente	-215.939,61
da gestione in conto capitale	-602.665,70
da gestione partite di giro	0,00
PAGAMENTI PER AZIONI ESECUTIVE	0,00
AVANZO DI AMMINISTRAZIONE AL 31 DICEMBRE	286.032,16

COMUNE DI CALCIO

AVANZO DI AMMINISTRAZIONE

Anni di raffronto	2000	2001	2002	2003	2004	2005	2006	2007	2008
FONDO DI CASSA	1.117,76	595,65	714,38	853,62	690,88	349,48	759,64	1.088,15	848,40
AVANZO CONTABILE	241,20	305,85	396,58	262,28	510,94	360,03	548,31	853,38	286,03
PAGAMENTI PER AZIONI ESECUTIVE	0,00	0,00	0,00	0,00	0,00	0,00	0,00	0,00	0,00
AVANZO DISPONIBILE	241,20	305,85	396,58	262,28	510,94	360,03	548,31	853,38	286,03

PROVENIENZA DELL'AVANZO

Da gestione di competenza

Parte corrente	38,16	106,62	107,79	337,21	-10,24	27,65	43,19	-43,15	-215,94
Conto capitale	-38,86	-134,60	-221,64	-581,78	-130,10	-297,66	-74,51	138,70	-602,67
Partite di giro	0,00	0,00	0,00	0,00	0,00	0,00	0,00	0,00	0,00
SALDO GESTIONE DI COMPETENZA	-0,70	-27,98	-113,85	-244,58	-140,34	-270,01	-31,32	95,55	-818,61
Avanzo applicato al bilancio	205,57	241,20	305,85	396,58	262,28	510,94	360,03	548,31	853,38
SALDO	204,87	213,22	192,01	152,00	121,94	240,94	328,70	643,86	34,77

Insussistenze o economie nella gestione residui

Parte corrente	5,04	41,83	116,26	71,45	97,73	102,35	191,54	127,15	63,88
Conto capitale	31,29	50,81	88,38	38,83	286,09	16,71	11,97	82,34	186,45
Partite di giro	-0,00	-0,00	-0,07	-0,00	5,18	0,03	16,09	0,03	0,93
SALDO GESTIONE RESIDUI	36,34	92,63	204,57	110,28	389,00	119,09	219,61	209,52	251,26

VERIFICA DEL RISULTATO DI AMMINISTRAZIONE

Da competenza	-0,70	-27,98	-113,85	-244,58	-140,34	-270,01	-31,32	95,55	-818,61
Da residui	36,34	92,63	204,57	110,28	389,00	119,09	219,61	209,52	251,26
SALDO ANNO CORRENTE	35,64	64,65	90,73	-134,30	248,66	-150,92	188,29	305,06	-567,34
AVANZO ESERCIZIO PRECEDENTE	205,57	241,20	305,85	396,58	262,28	510,94	360,03	548,31	853,38
PAGAMENTI PER AZIONI ESECUTIVE	0,00	0,00	0,00	0,00	0,00	0,00	0,00	0,00	0,00
AVANZO AL 31 DICEMBRE	241,20	305,85	396,58	262,28	510,94	360,03	548,31	853,38	286,03

COMUNE DI CALCIO

TOTALE ENTRATE

Descrizione	2004	2005	2006	2007	2008
TITOLO I: ENTRATE TRIBUTARIE	1.690.627,33	2.008.662,53	2.045.400,88	1.613.463,10	1.383.580,96
<i>Incremento sull'anno precedente</i>		18,81%	1,83%	-21,12%	-14,25%
TITOLO II: ENTRATE DA CONTRIBUTI E TRASFERIMENTI CORRENTI	501.358,66	355.352,19	553.698,85	846.404,27	980.170,82
<i>Incremento sull'anno precedente</i>		-29,12%	55,82%	52,86%	15,80%
TITOLO III: ENTRATE EXTRATRIBUTARIE	940.956,35	973.151,42	952.930,12	991.885,76	1.173.163,67
<i>Incremento sull'anno precedente</i>		3,42%	-2,08%	4,09%	18,28%
TITOLO IV: ENTRATE DERIVANTI DA ALIENAZIONI, DA TRASFERIMENTI DI CAPITALE E DA RISCOSSIONI DI CREDITI	1.108.102,17	390.586,87	434.201,88	680.993,14	383.840,43
<i>Incremento sull'anno precedente</i>		-64,75%	11,17%	56,84%	-43,64%
TITOLO V: ENTRATE DERIVANTI DA ACCENSIONI DI PRESTITI	747.734,97	18.400,00	1.287.178,66	154.781,36	300.000,00
<i>Incremento sull'anno precedente</i>		-97,54%	6895,54%	-87,98%	93,82%
TITOLO VI: ENTRATE DA SERVIZI PER CONTO DI TERZI	324.940,89	286.362,96	317.717,15	296.573,53	302.224,88
<i>Incremento sull'anno precedente</i>		-11,87%	10,95%	-6,65%	1,91%
TOTALE ENTRATE	5.313.720,37	4.032.515,97	5.591.127,54	4.584.101,16	4.522.980,76
<i>Incremento sull'anno precedente</i>		-24,11%	38,65%	-18,01%	-1,33%

TOTALE ENTRATE

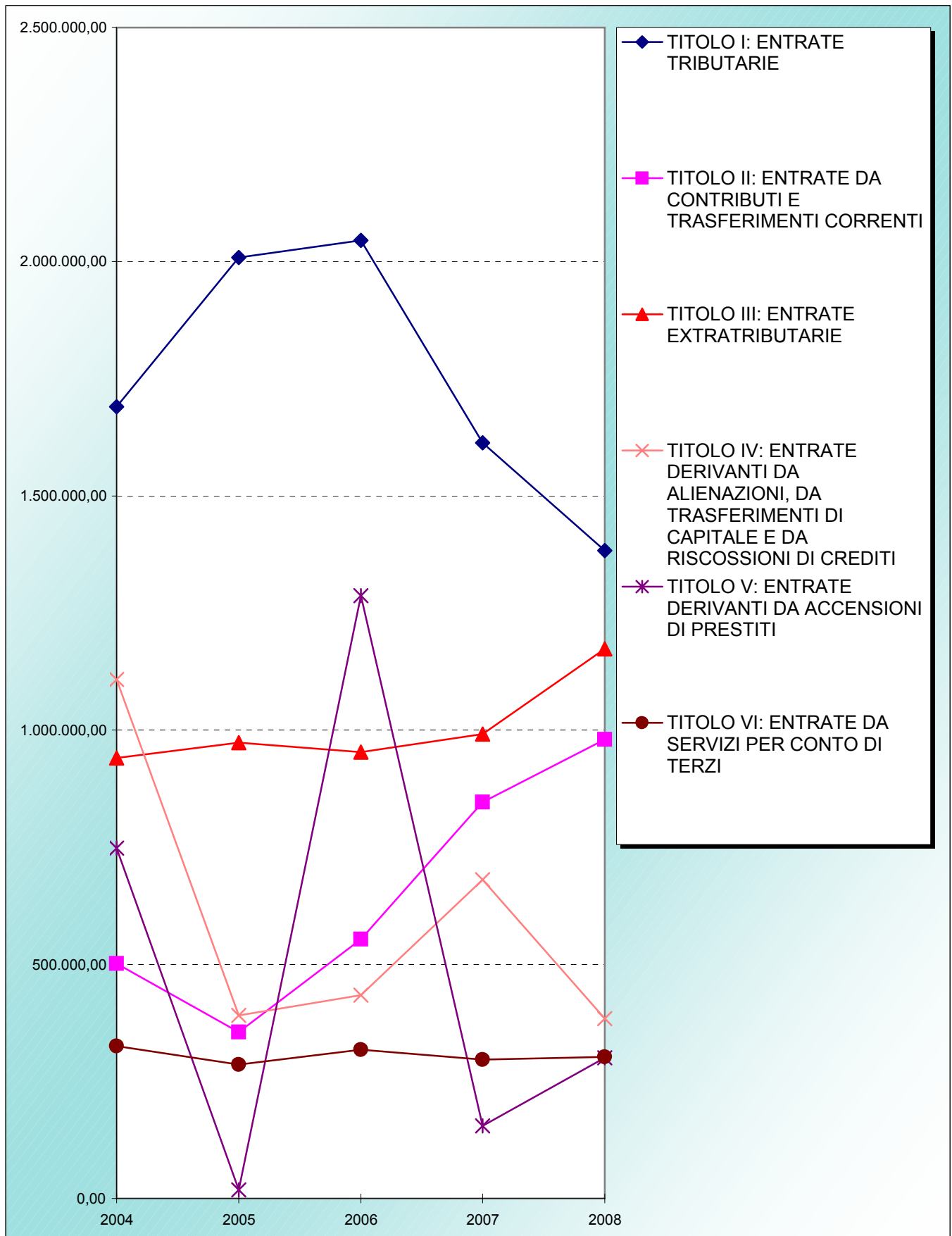

RIEPILOGO TOTALE DELLE ENTRATE

ENTRATE TRIBUTARIE	1.383.580,96	30,59%
ENTRATE DA CONTRIBUTI E TRASFERIMENTI CORRENTI	980.170,82	21,67%
ENTRATE EXTRA-TRIBUTARIE	1.173.163,67	25,94%
ENTRATE DA CAPITALI E RISCOSSIONE DI CREDITI	383.840,43	8,49%
ENTRATE DERIVANTI DA ACCENSIONI DI PRESTITI	300.000,00	6,63%
ENTRATE DA SERVIZI PER CONTO DI TERZI	302.224,88	6,68%
TOTALE ENTRATE	4.522.980,76	

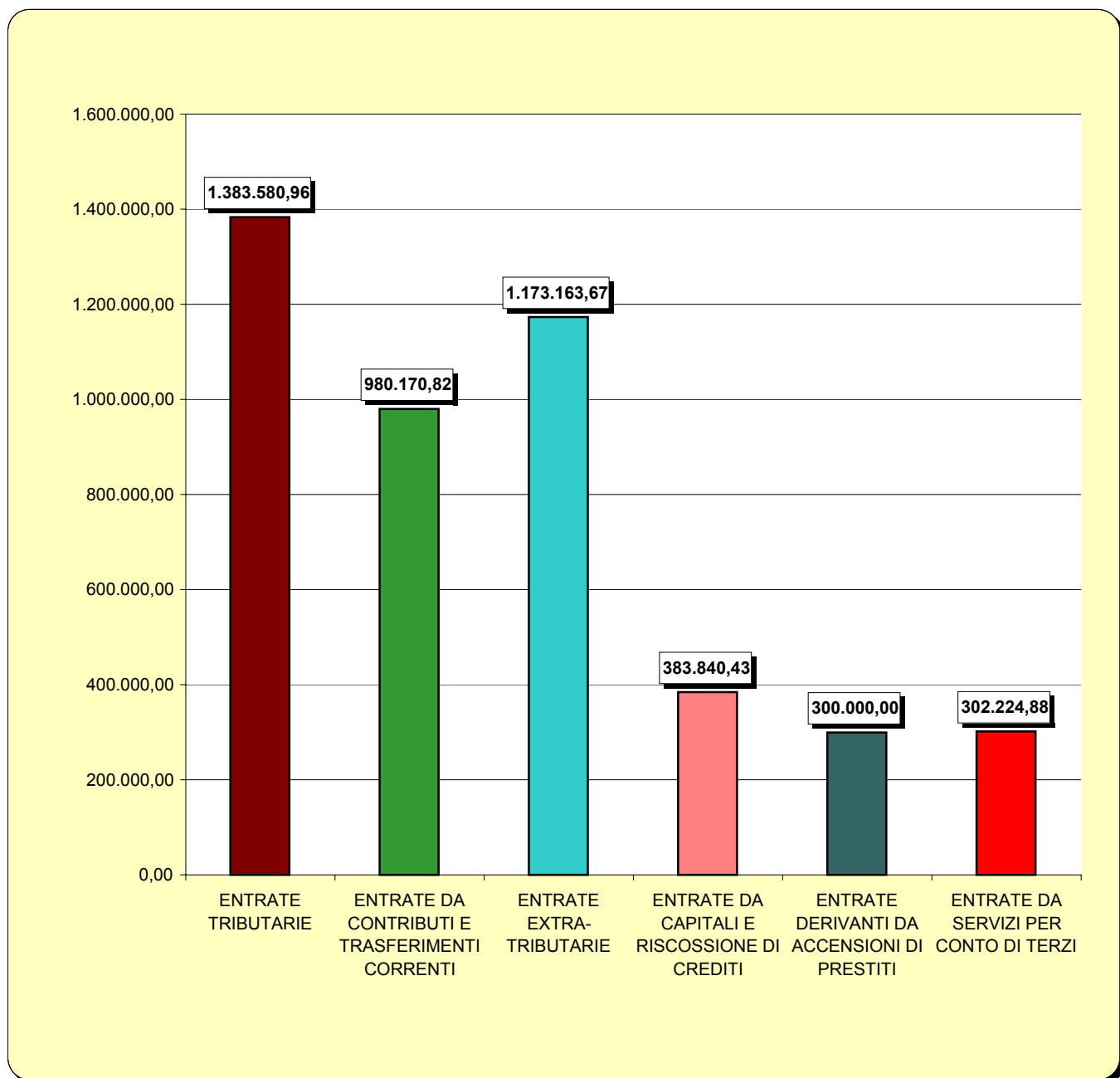

TOTALE ENTRATE

Descrizione	2004	2005	2006	2007	2008
TOTALE ENTRATE	5.313.720,37	4.032.515,97	5.591.127,54	4.584.101,16	4.522.980,76
Indice per abitante	1.064,02	796,94	1.104,53	888,22	860,54

Variazioni sull'anno precedente	-24,11%	38,65%	-18,01%	-1,33%
Variazioni nominali progressive	-24,11%	5,22%	-13,73%	-14,88%
Decremento reale depurato	-25,38%	1,43%	-18,47%	-22,27%

Indici ISTAT		1,70%	2,00%	2,00%	3,50%
Aumento costo della vita		1,70%	3,73%	5,81%	9,51%
Abitanti	4.994	5.060	5.062	5.161	5.256
Base rivalutata	5.313.720,37	5.404.053,62	5.512.134,69	5.622.377,38	5.819.160,59

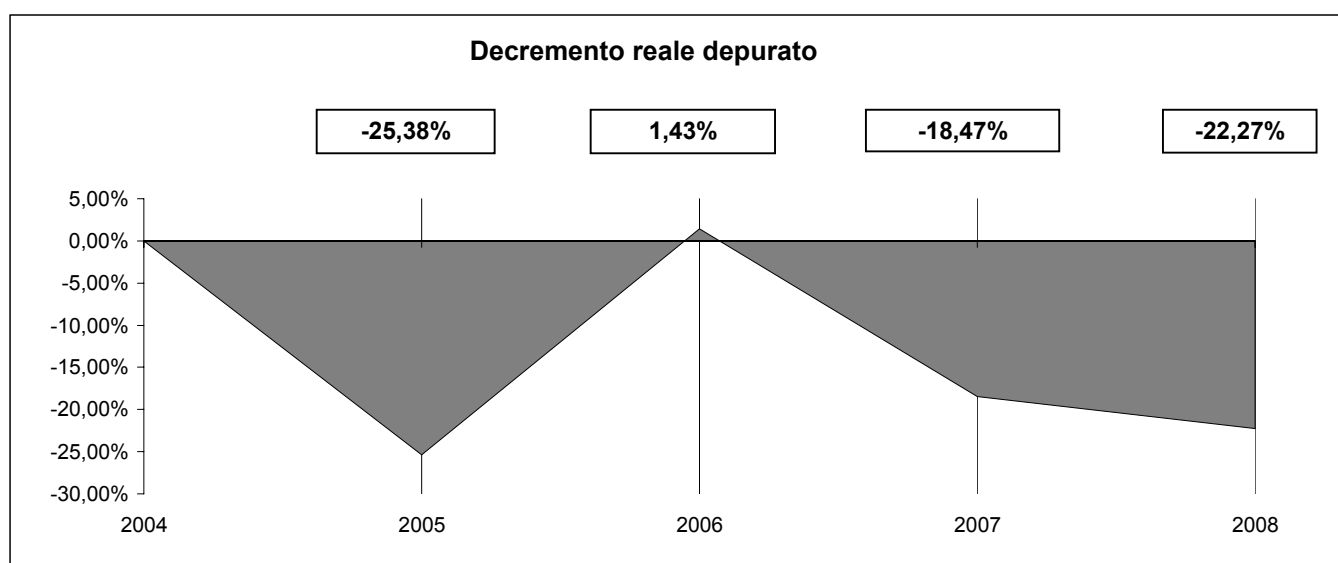
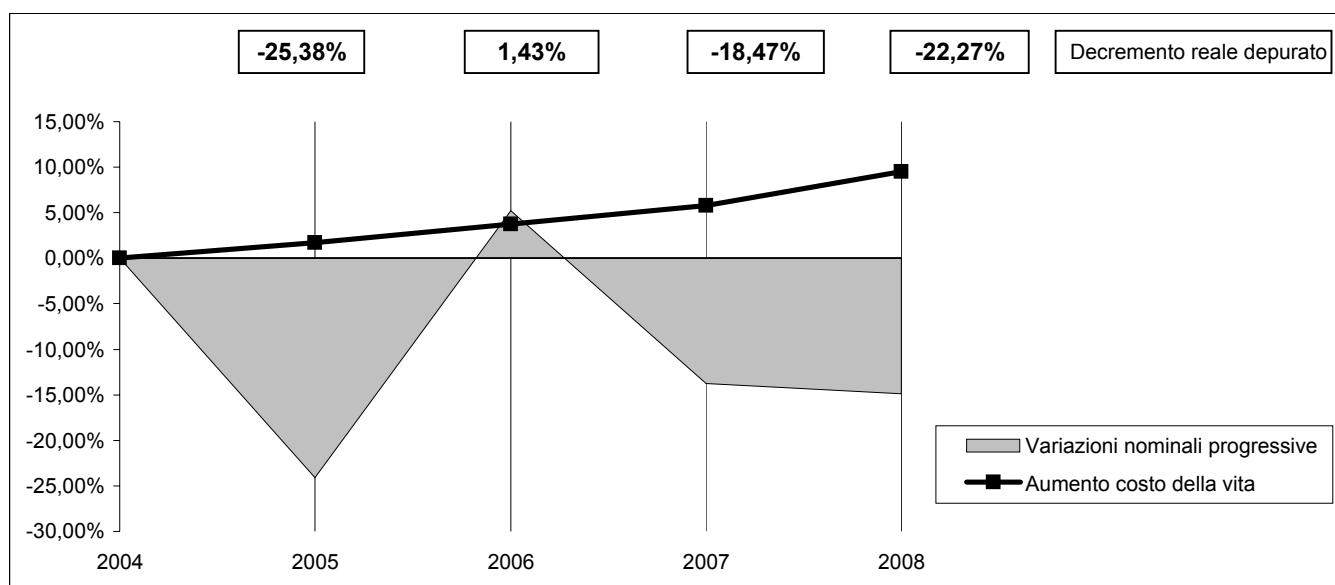

COMPOSIZIONE ENTRATE CORRENTI

Descrizione	2004	2005	2006	2007	2008
TITOLO I: ENTRATE TRIBUTARIE	1.690.627,33	2.008.662,53	2.045.400,88	1.613.463,10	1.383.580,96
<i>Incremento sull'anno precedente</i>		18,81%	1,83%	-21,12%	-14,25%
TITOLO II: ENTRATE DA CONTRIBUTI E TRASFERIMENTI CORRENTI	501.358,66	355.352,19	553.698,85	846.404,27	980.170,82
<i>Incremento sull'anno precedente</i>		-29,12%	55,82%	52,86%	15,80%
TITOLO III: ENTRATE EXTRATRIBUTARIE	940.956,35	973.151,42	952.930,12	991.885,76	1.173.163,67
<i>Incremento sull'anno precedente</i>		3,42%	-2,08%	4,09%	18,28%
TOTALE ENTRATE CORRENTI	3.132.942,34	3.337.166,14	3.552.029,85	3.451.753,13	3.536.915,45
<i>Incremento sull'anno precedente</i>		6,52%	6,44%	-2,82%	2,47%

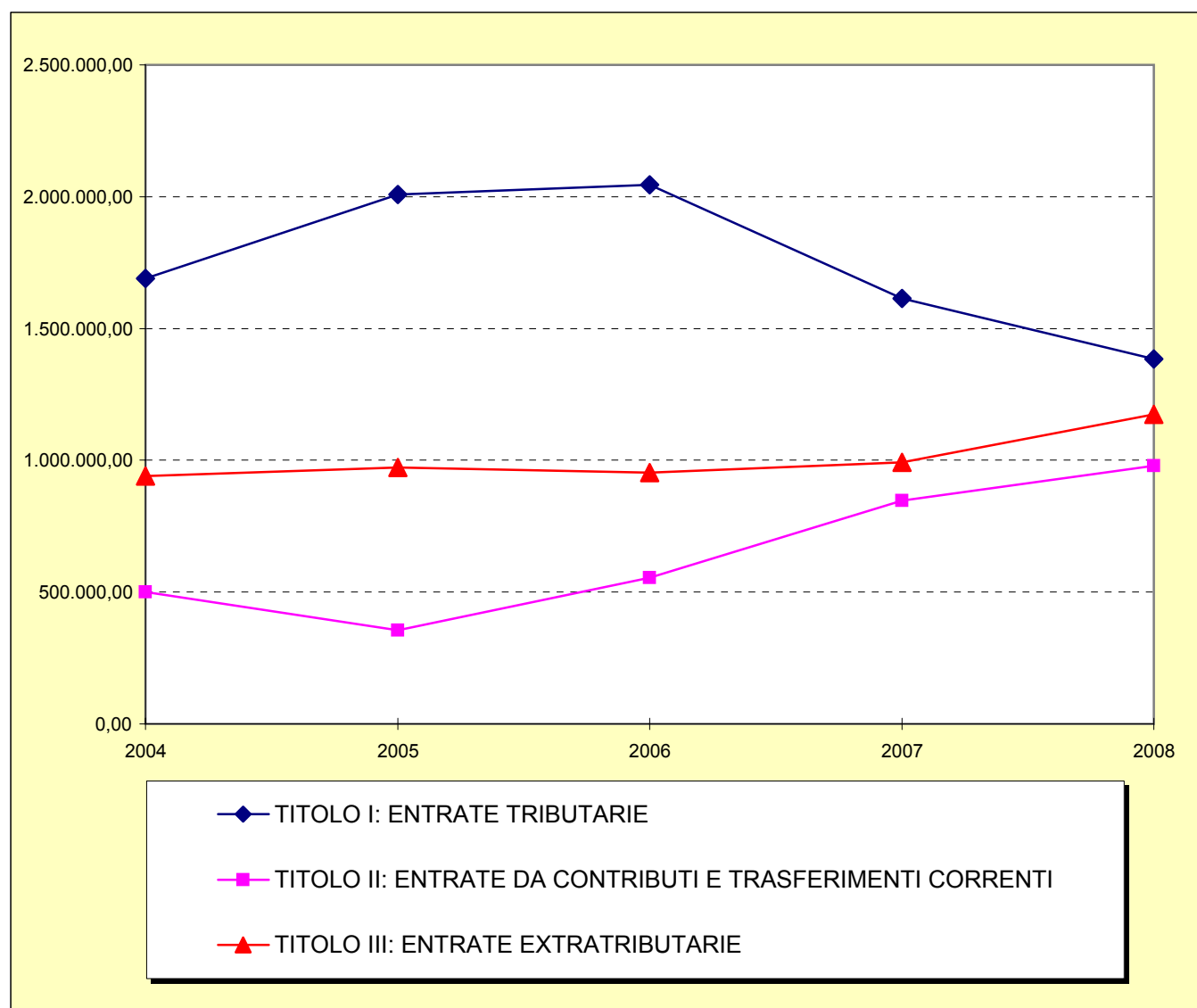

COMPOSIZIONE ENTRATE CORRENTI

Descrizione	2004	2005	2006	2007	2008
TITOLO I: ENTRATE TRIBUTARIE	53,96%	60,19%	57,58%	46,74%	39,12%
TITOLO II: ENTRATE DA CONTRIBUTI E TRASFERIMENTI CORRENTI	16,00%	10,65%	15,59%	24,52%	27,71%
TITOLO III: ENTRATE EXTRATRIBUTARIE	30,03%	29,16%	26,83%	28,74%	33,17%
TOTALE	100%	100%	100%	100%	100%

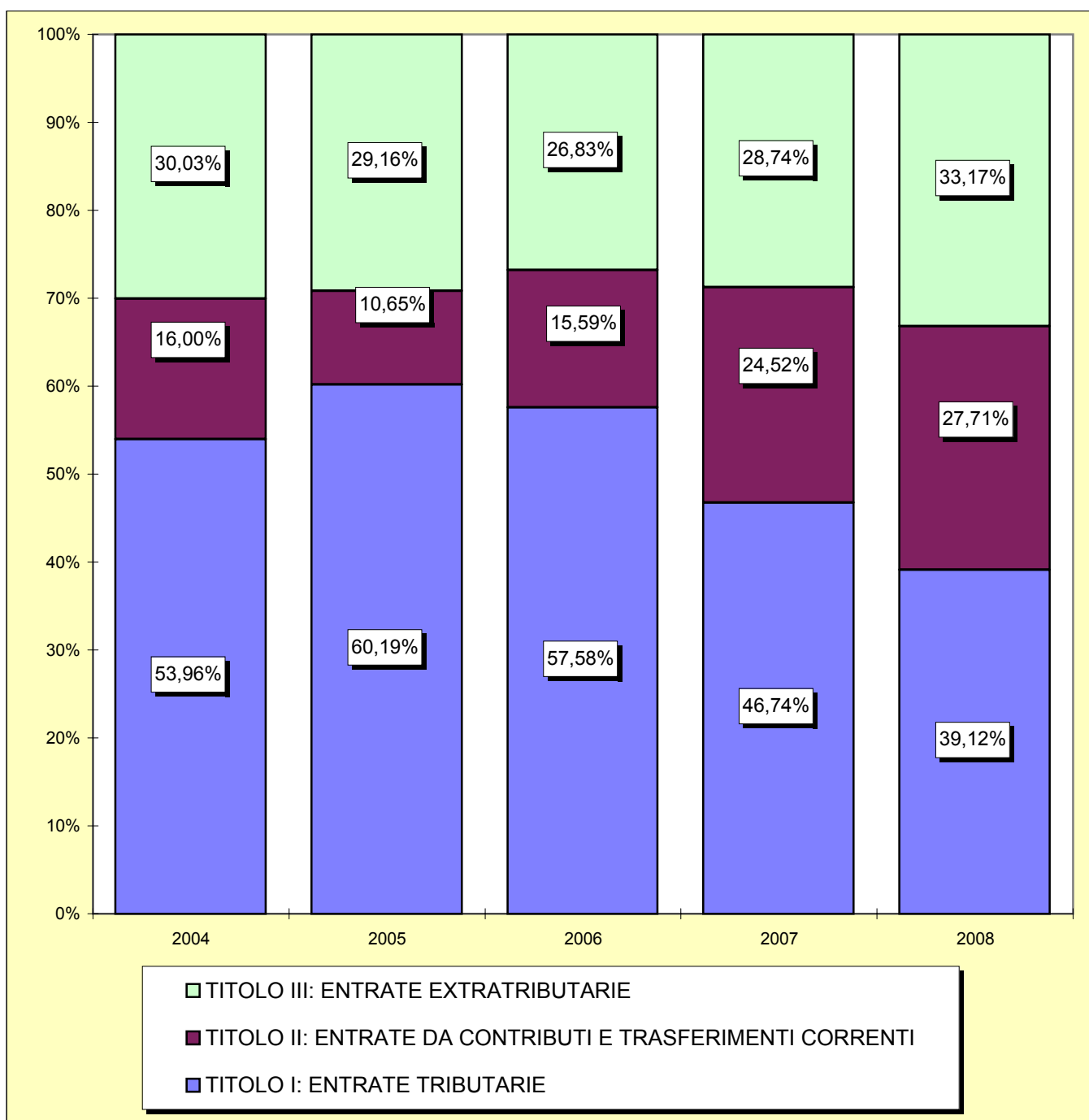

COMPOSIZIONE ENTRATE CORRENTI

ENTRATE TRIBUTARIE	1.383.580,96	39,12%
ENTRATE DA CONTRIBUTI E TRASFERIMENTI CORRENTI	980.170,82	27,71%
ENTRATE EXTRA-TRIBUTARIE	1.173.163,67	33,17%
TOTALE ENTRATE	3.536.915,45	

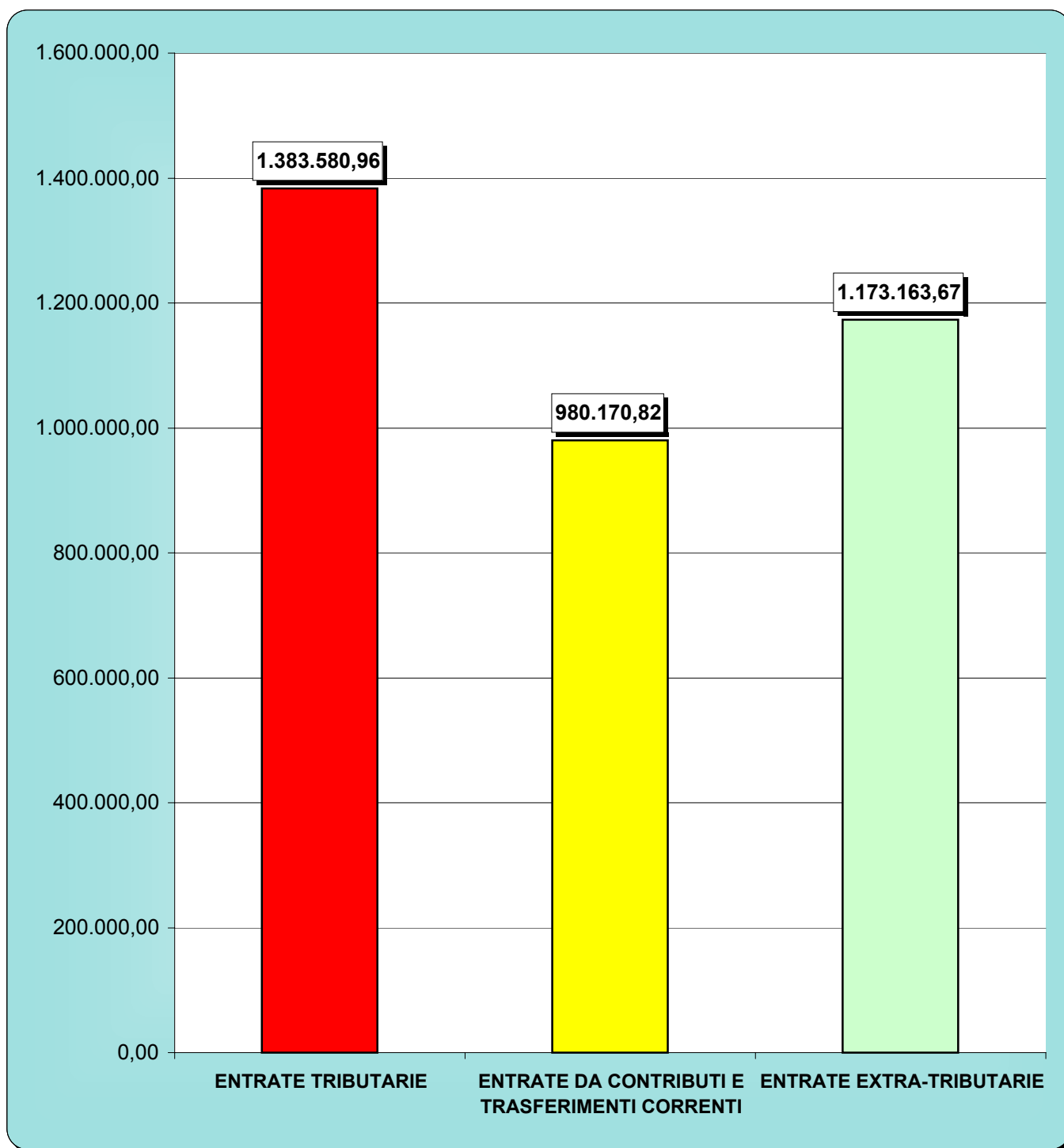

TOTALE ENTRATE CORRENTI

Descrizione	2004	2005	2006	2007	2008
TOTALE ENTRATE CORRENTI	3.132.942,34	3.337.166,14	3.552.029,85	3.451.753,13	3.536.915,45
Indice per abitante	627,34	659,52	701,70	668,81	672,93
Variazioni sull'anno precedente		6,52%	6,44%	-2,82%	2,47%
Variazioni nominali progressive		6,52%	13,38%	10,18%	12,89%
Incremento reale depurato		4,74%	9,30%	4,13%	3,09%
Indici ISTAT		1,70%	2,00%	2,00%	3,50%
Aumento costo della vita		1,70%	3,73%	5,81%	9,51%
Abitanti	4.994	5.060	5.062	5.161	5.256
Base rivalutata	3.132.942,34	3.186.202,36	3.249.926,41	3.314.924,94	3.430.947,31

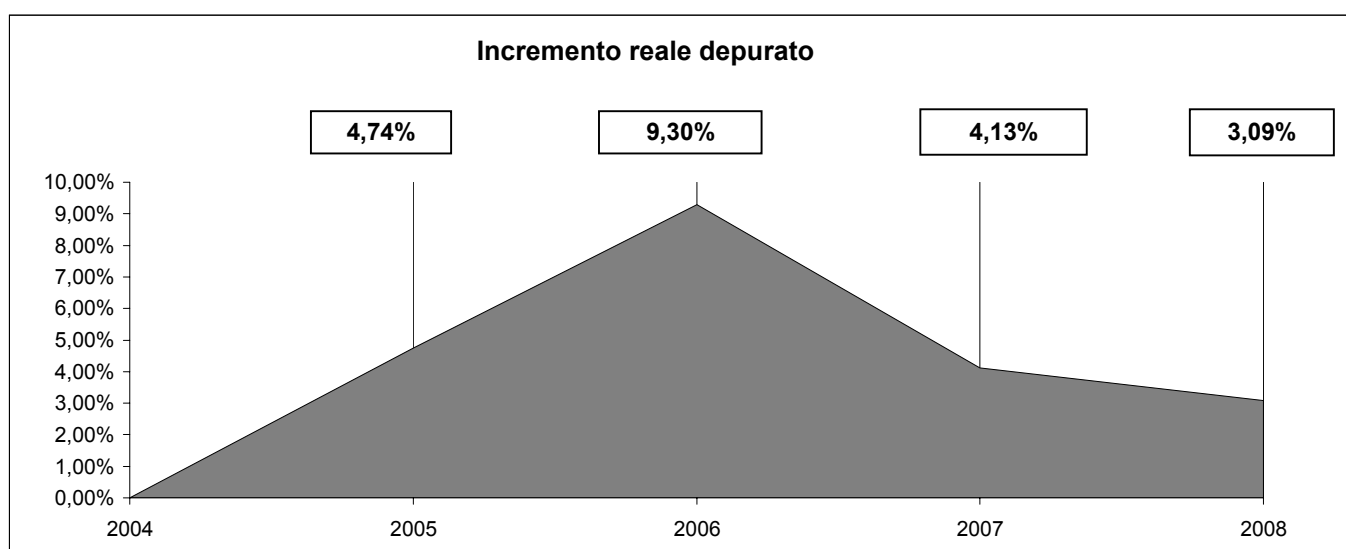
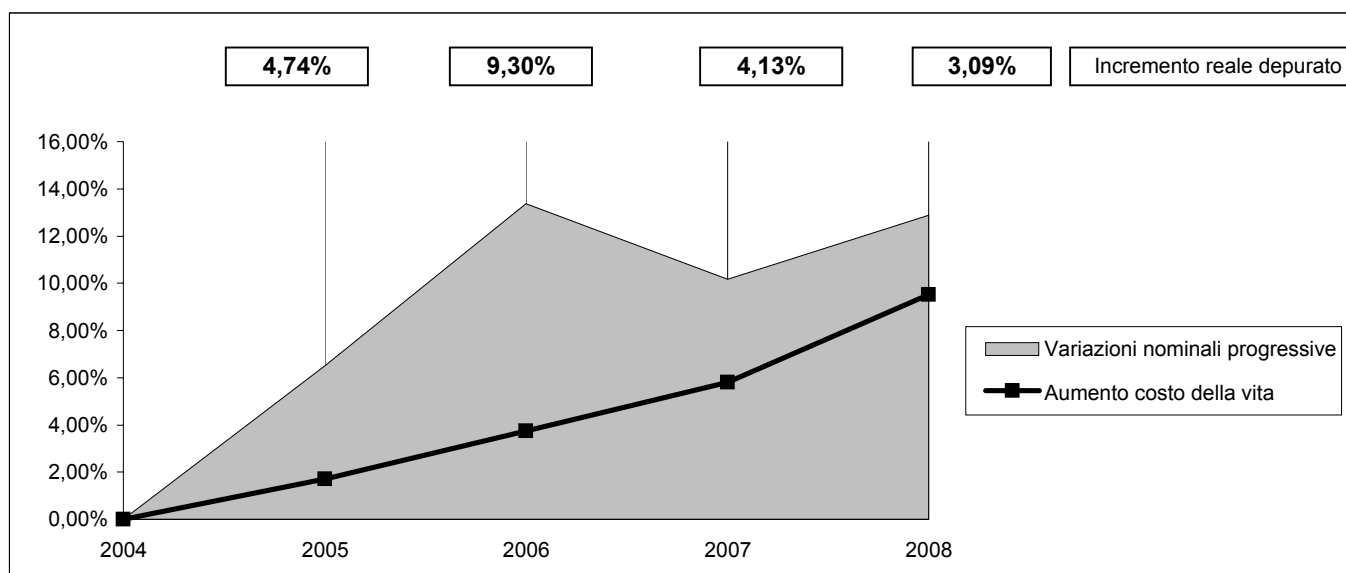

TITOLO I: ENTRATE TRIBUTARIE

Descrizione	2004	2005	2006	2007	2008
CATEGORIA 1: IMPOSTE	1.357.432,88	1.685.820,69	1.640.607,57	1.161.584,88	954.521,55
<i>Incremento sull'anno precedente</i>		24,19%	-2,68%	-29,20%	-17,83%
CATEGORIA 2: TASSE	333.194,45	322.841,84	404.793,31	451.878,22	429.059,41
<i>Incremento sull'anno precedente</i>		-3,11%	25,38%	11,63%	-5,05%
CATEGORIA 3: TRIBUTI SPECIALI ED ALTRE ENTRATE TRIBUTARIE PROPRIE	0,00	0,00	0,00	0,00	0,00
<i>Incremento sull'anno precedente</i>					
TITOLO I: ENTRATE TRIBUTARIE	1.690.627,33	2.008.662,53	2.045.400,88	1.613.463,10	1.383.580,96
<i>Incremento sull'anno precedente</i>		18,81%	1,83%	-21,12%	-14,25%

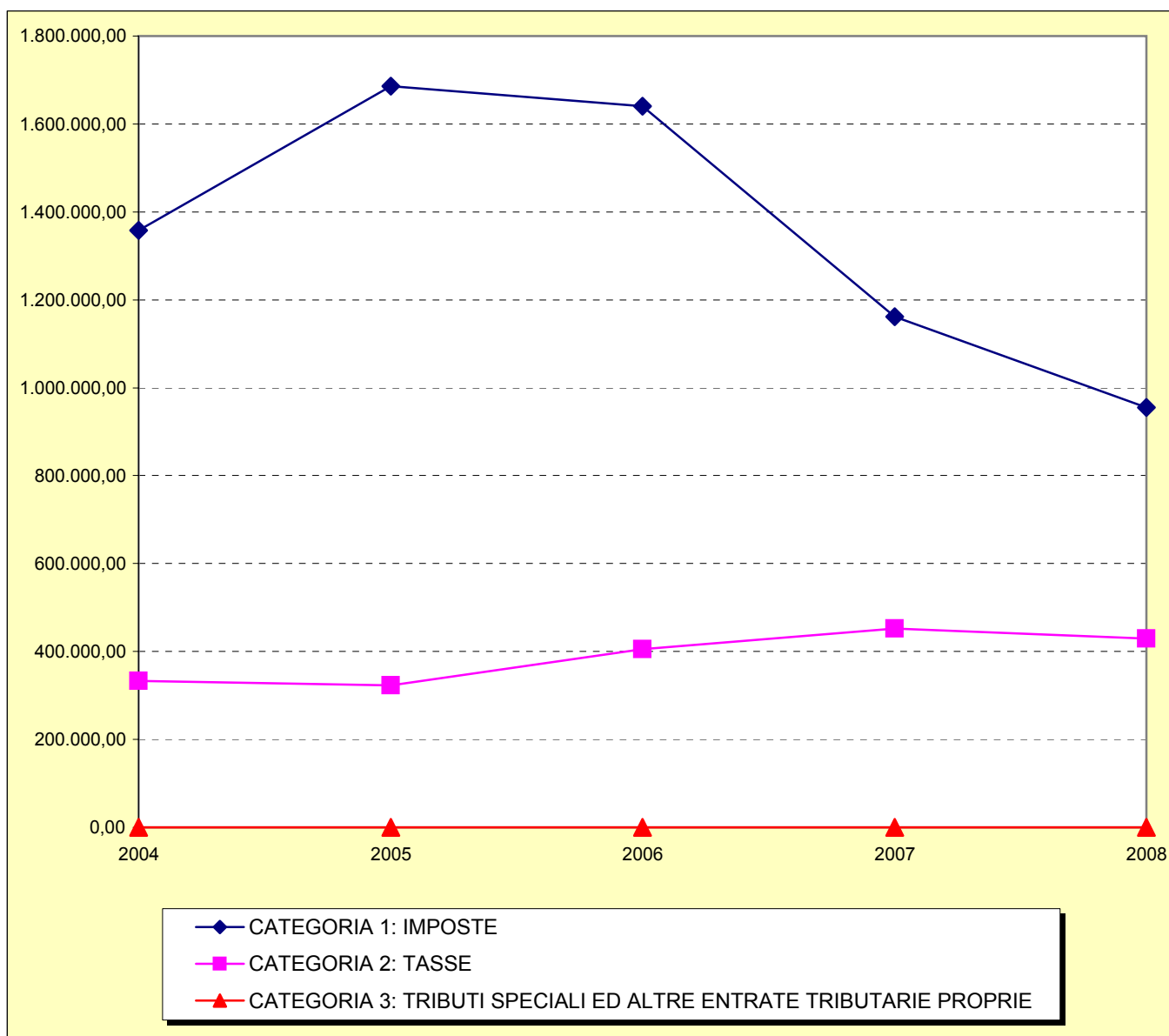

COMPOSIZIONE ENTRATE TRIBUTARIE

CATEGORIA 1: IMPOSTE	954.521,55	68,99%
CATEGORIA 2: TASSE	429.059,41	31,01%
CATEGORIA 3: TRIBUTI SPECIALI ED ALTRE ENTRATE TRIBUTARIE	0,00	0,00%
TOTALE ENTRATE TRIBUTARIE	1.383.580,96	

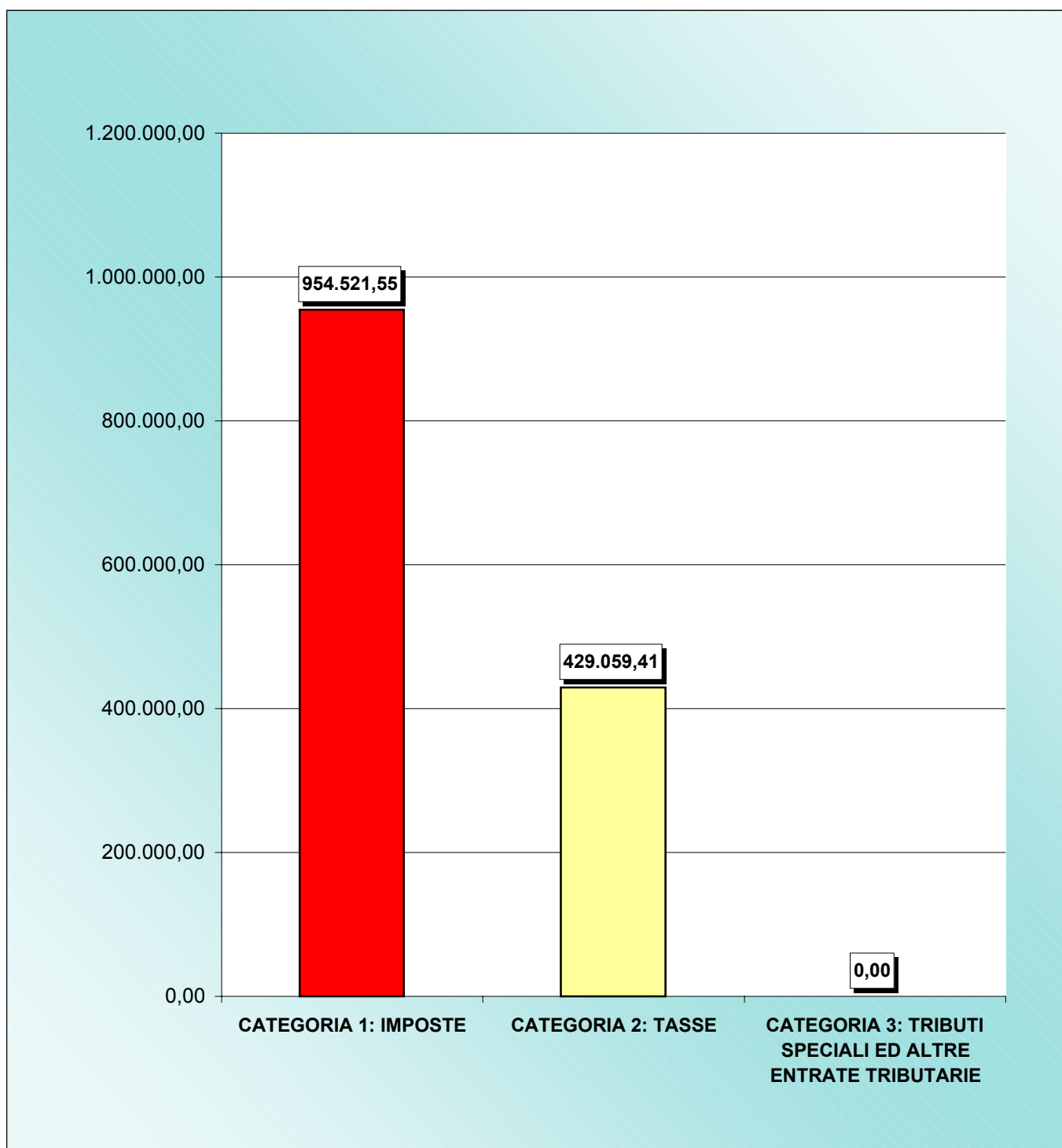

TITOLO I: ENTRATE TRIBUTARIE

Descrizione	2004	2005	2006	2007	2008
TITOLO I: ENTRATE TRIBUTARIE	1.690.627,33	2.008.662,53	2.045.400,88	1.613.463,10	1.383.580,96
Indice per abitante	338,53	396,97	404,07	312,63	263,24
Variazioni sull'anno precedente		18,81%	1,83%	-21,12%	-14,25%
Variazioni nominali progressive		18,81%	20,98%	-4,56%	-18,16%
Decremento reale depurato		16,83%	16,63%	-9,80%	-25,27%
Indici ISTAT		1,70%	2,00%	2,00%	3,50%
Aumento costo della vita		1,70%	3,73%	5,81%	9,51%
Abitanti	4.994	5.060	5.062	5.161	5.256
Base rivalutata	1.690.627,33	1.719.367,99	1.753.755,35	1.788.830,46	1.851.439,53

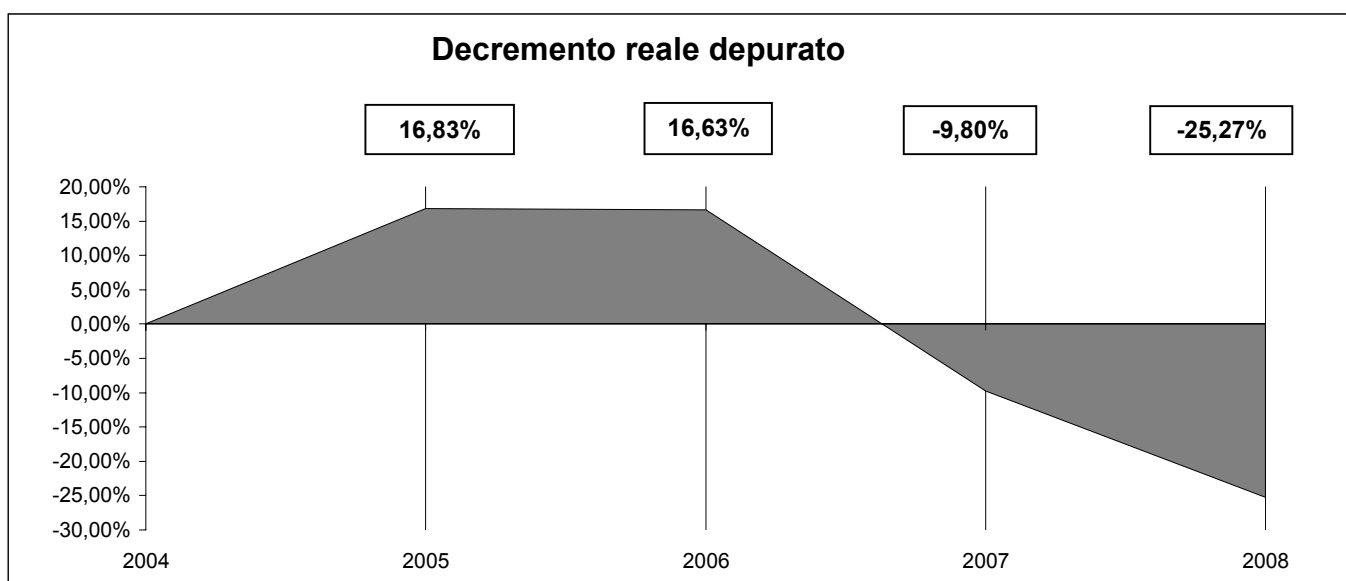
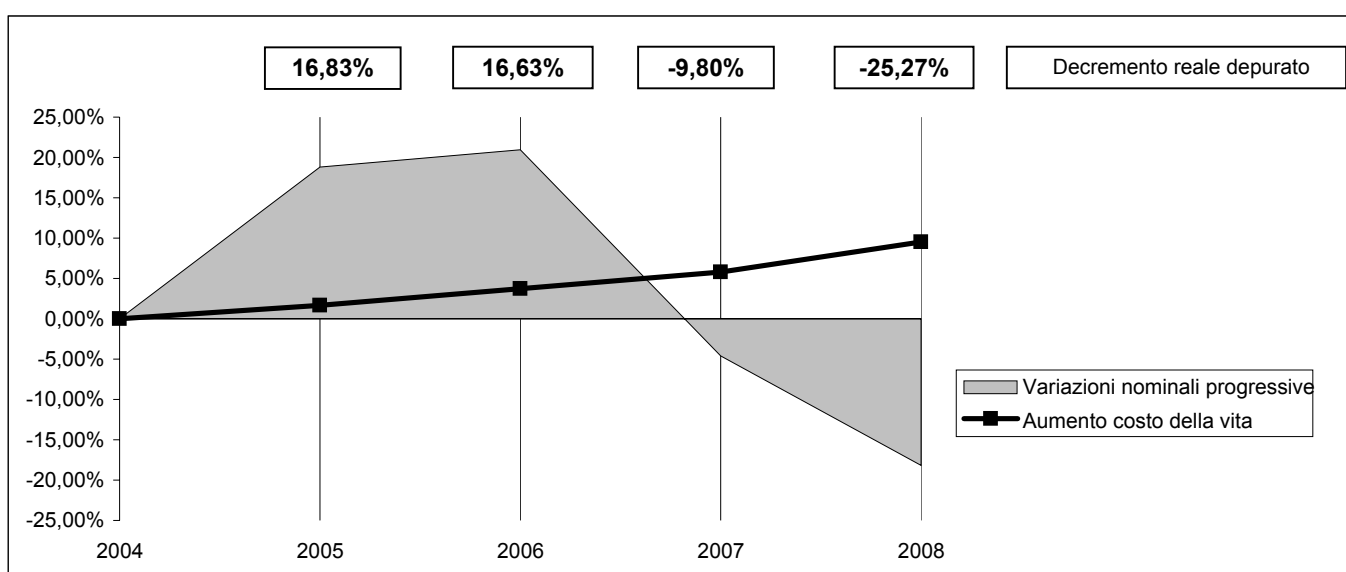

PRINCIPALI VOCI ENTRATE

Descrizione	2004	2005	2006	2007	2008
IMPOSTA COMUNALE SUGLI IMMOBILI	550.076,00	603.048,29	694.604,93	744.913,59	514.077,53
<i>Incremento sull'anno precedente</i>			15,18%	7,24%	-30,99%
ADDIZIONALE ENEL	55.978,00	56.756,32	61.868,88	61.868,88	62.046,38
<i>Incremento sull'anno precedente</i>		1,39%	9,01%	0,00%	0,29%
COMPARTECIPAZIONE IRPEF	498.241,00	673.205,00	538.460,00	83.898,41	92.278,64
<i>Incremento sull'anno precedente</i>		35,12%	-20,02%	-84,42%	9,99%
ADDIZIONALE IRPEF	233.103,00	224.325,00	242.715,00	244.833,00	257.119,00
<i>Incremento sull'anno precedente</i>		-3,77%	8,20%	0,87%	5,02%
TASSA RIFIUTI	276.501,00	293.006,22	307.069,11	354.712,16	355.546,97
<i>Incremento sull'anno precedente</i>		5,97%	4,80%	15,52%	0,24%

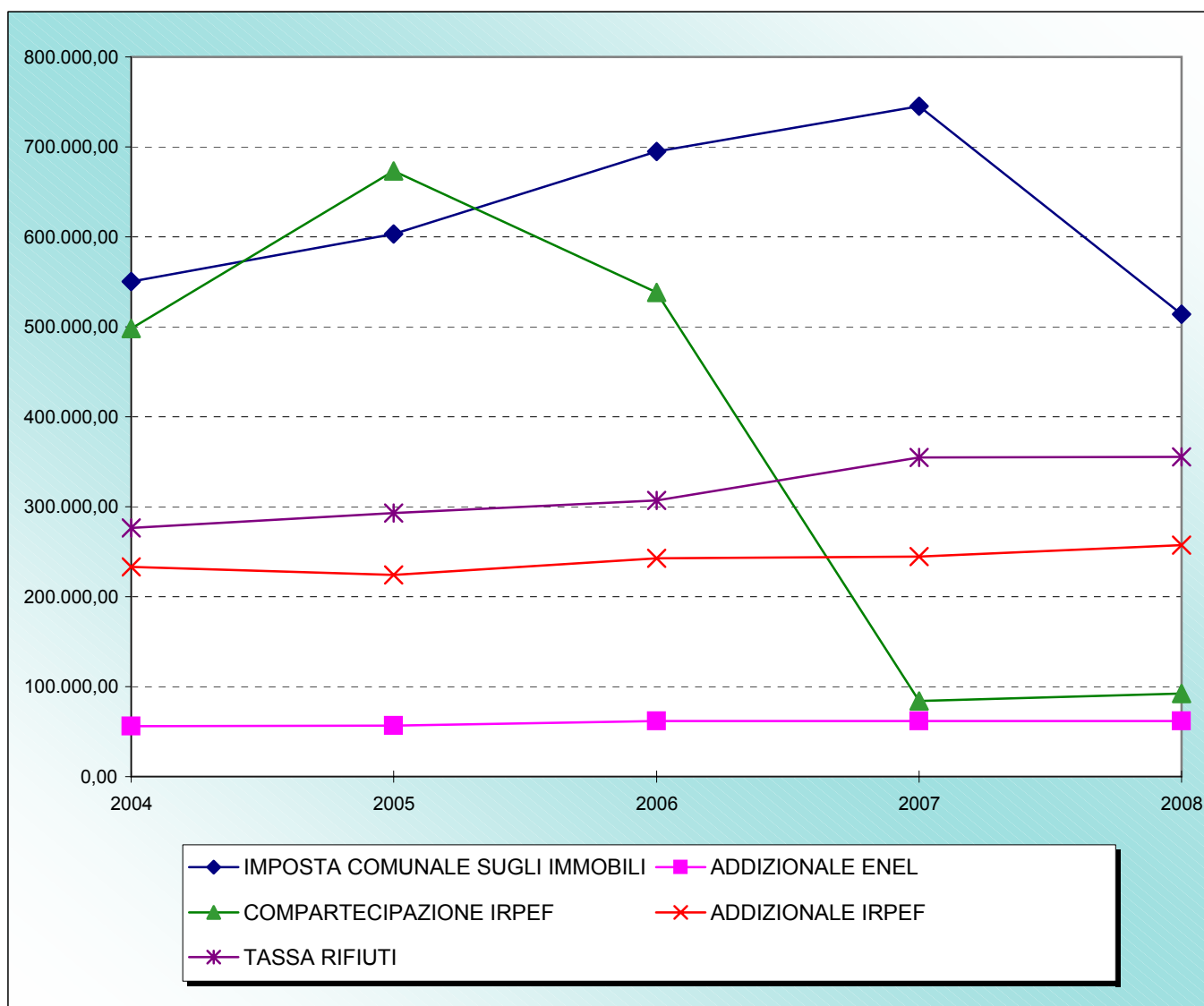

PRINCIPALI VOCI ENTRATE

IMPOSTA COMUNALE SUGLI IMMOBILI	514.077,53	40,13%
ADDIZIONALE ENEL	62.046,38	4,84%
COMPARTECIPAZIONE IRPEF	92.278,64	7,20%
ADDIZIONALE IRPEF	257.119,00	20,07%
TASSA RIFIUTI	355.546,97	27,75%

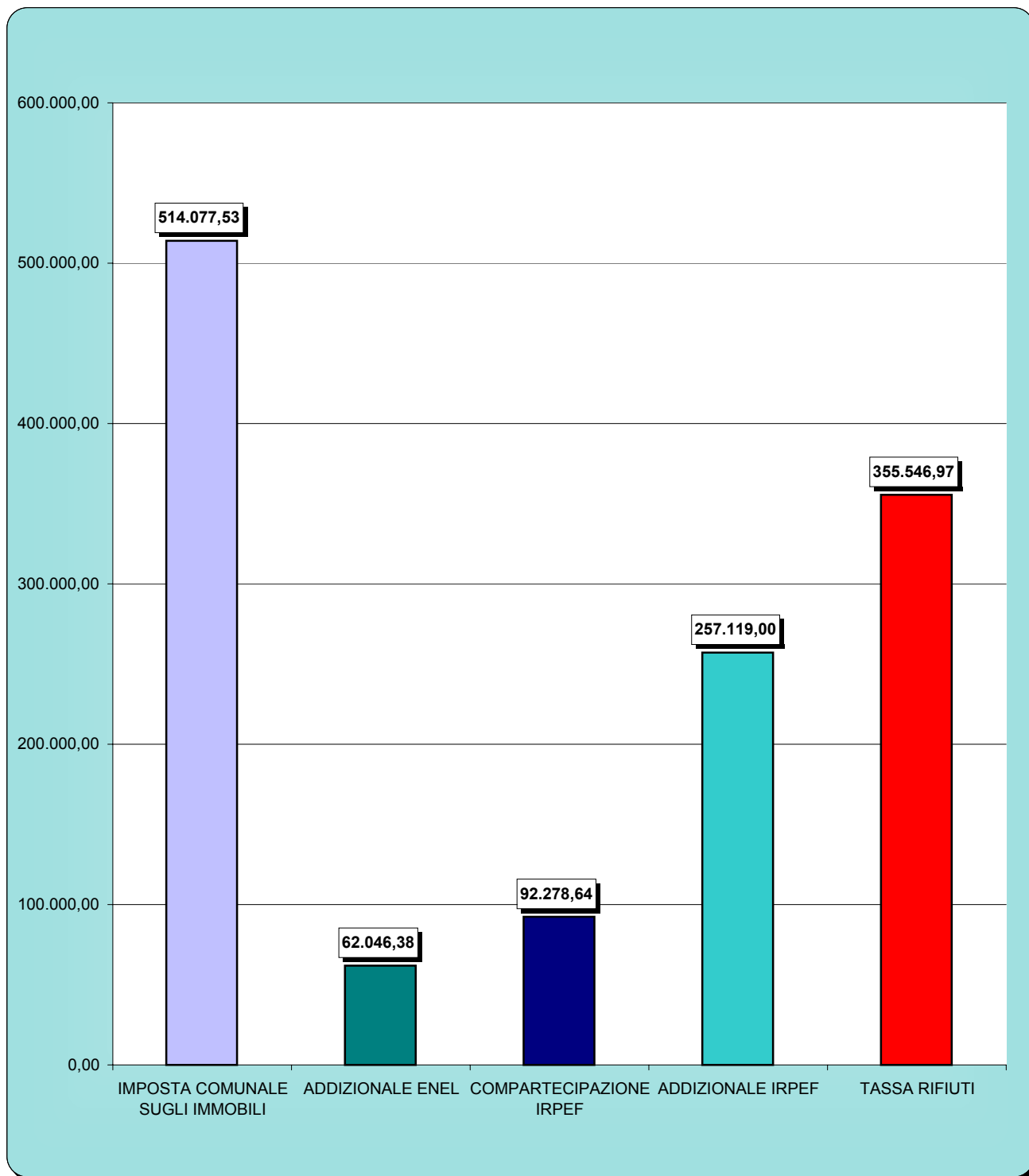

IMPOSTA COMUNALE SUGLI IMMOBILI

Descrizione	2004	2005	2006	2007	2008
IMPOSTA COMUNALE SUGLI IMMOBILI	550.076,00	603.048,29	694.604,93	744.913,59	514.077,53
Indice per abitante	110,15	119,18	137,22	144,34	97,81
Variazioni sull'anno precedente		9,63%	15,18%	7,24%	-30,99%
Variazioni nominali progressive		9,63%	26,27%	35,42%	-6,54%
Decremento reale depurato		7,80%	21,73%	27,99%	-14,66%
Indici ISTAT		1,70%	2,00%	2,00%	3,50%
Aumento costo della vita		1,70%	3,73%	5,81%	9,51%
Abitanti	4.994	5.060	5.062	5.161	5.256
Base rivalutata	550.076,00	559.427,29	570.615,84	582.028,15	602.399,14

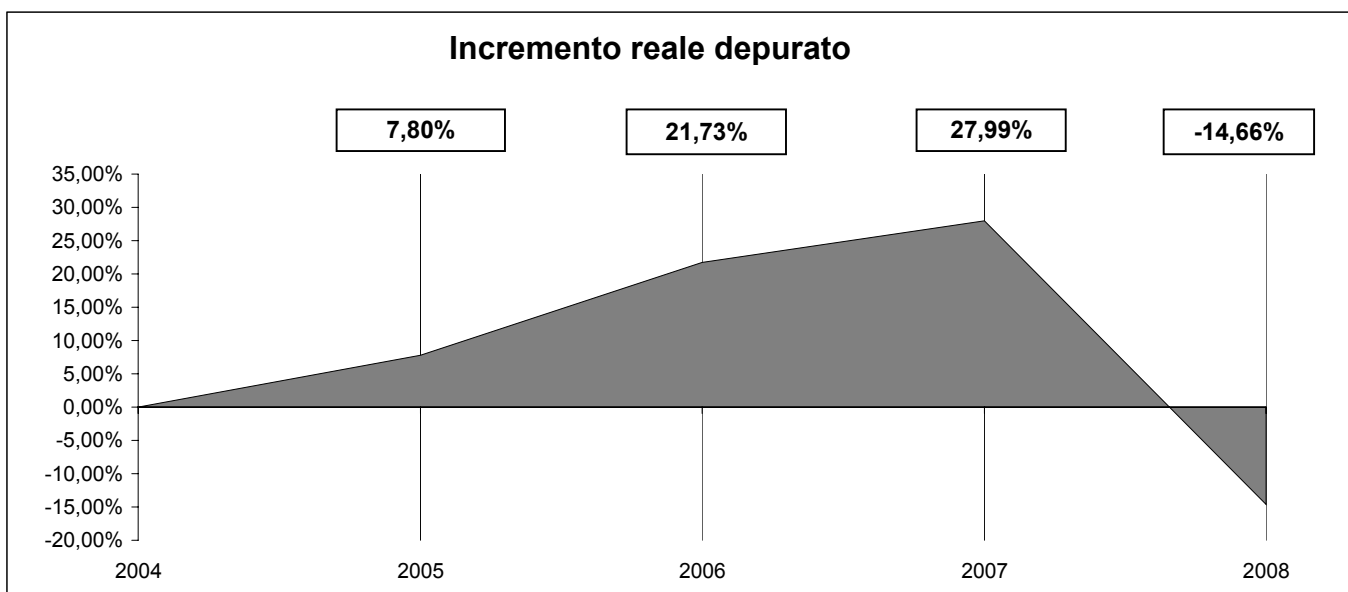
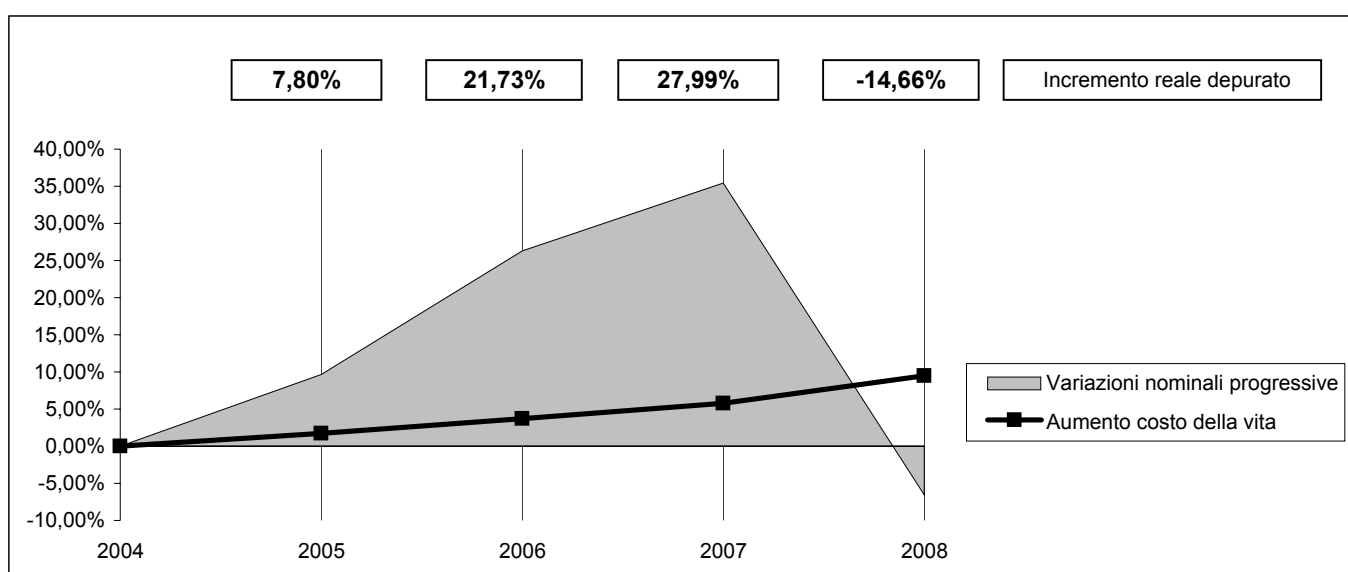

ADDIZIONALE ENEL

Descrizione	2004	2005	2006	2007	2008
ADDIZIONALE ENEL	55.978,00	56.756,32	61.868,88	61.868,88	62.046,38
Indice per abitante	11,21	11,22	12,22	11,99	11,80
Variazioni sull'anno precedente		1,39%	9,01%	0,00%	0,29%
Variazioni nominali progressive		1,39%	10,52%	10,52%	10,84%
Incremento reale depurato		-0,30%	6,55%	4,46%	1,21%
Indici ISTAT		1,70%	2,00%	2,00%	3,50%
Aumento costo della vita		1,70%	3,73%	5,81%	9,51%
Abitanti	4.994	5.060	5.062	5.161	5.256
Base rivalutata	55.978,00	56.929,63	58.068,22	59.229,58	61.302,62

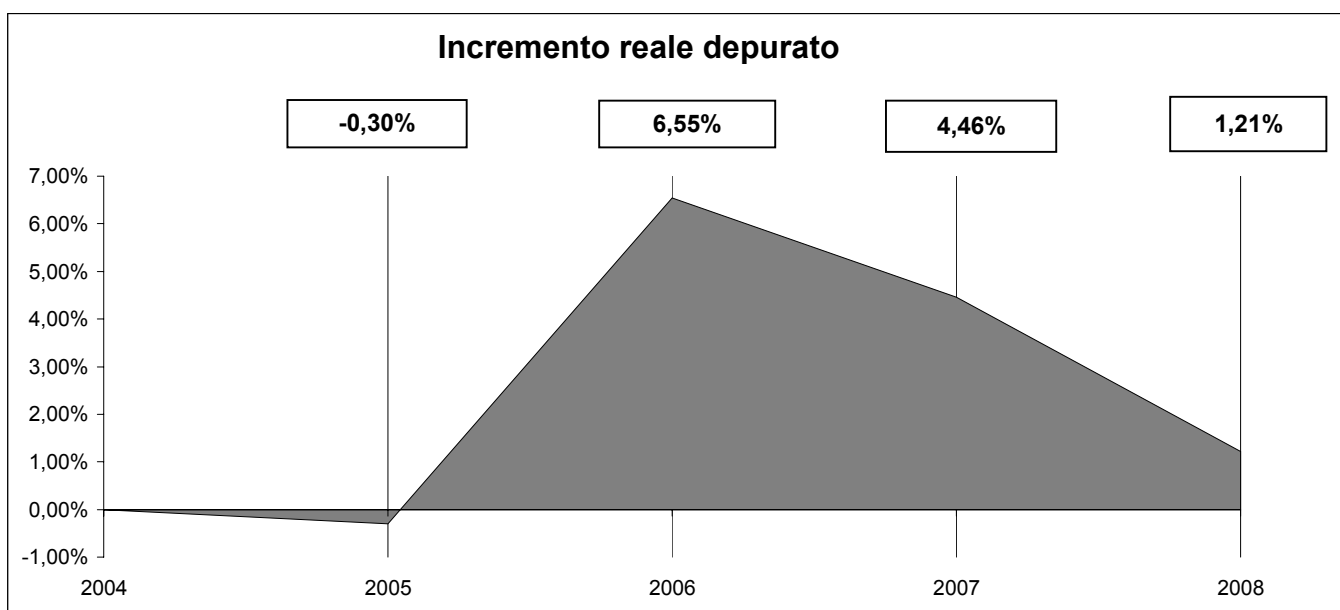
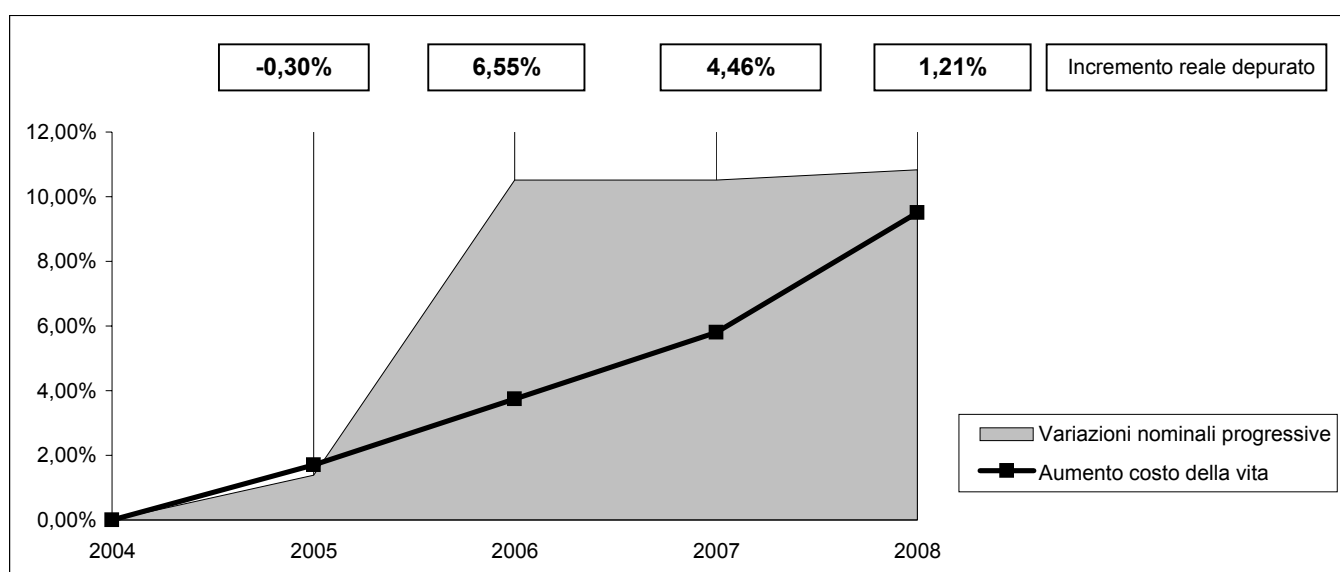

COMPARTECIPAZIONE IRPEF

Descrizione	2004	2005	2006	2007	2008
COMPARTECIPAZIONE IRPEF	498.241,00	673.205,00	538.460,00	83.898,41	92.278,64
Indice per abitante	99,77	133,04	106,37	16,26	17,56
Variazioni sull'anno precedente		35,12%	-20,02%	-84,42%	9,99%
Variazioni nominali progressive		35,12%		-83,16%	-81,48%
Decremento reale depurato		32,86%	4,18%	-84,09%	-83,09%
Indici ISTAT		1,70%	2,00%	2,00%	3,50%
Aumento costo della vita		1,70%	3,73%	5,81%	9,51%
Abitanti	4.994	5.060	5.062	5.161	5.256
Base rivalutata	498.241,00	506.711,10	516.845,32	527.182,23	545.633,60

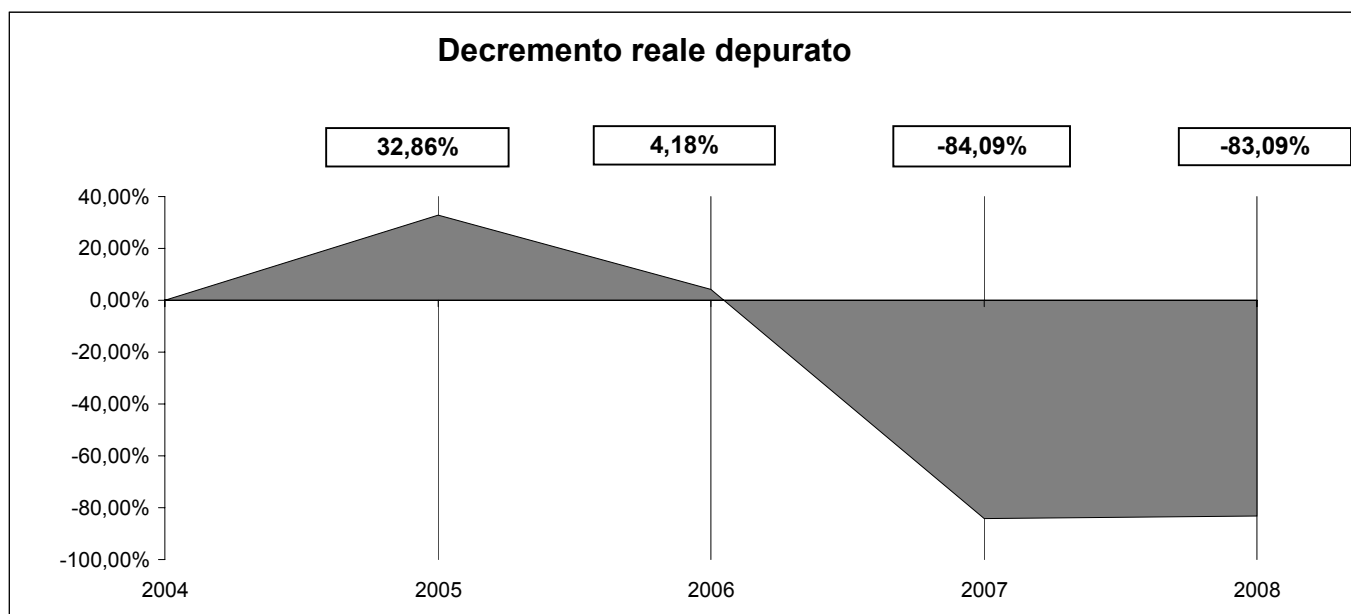
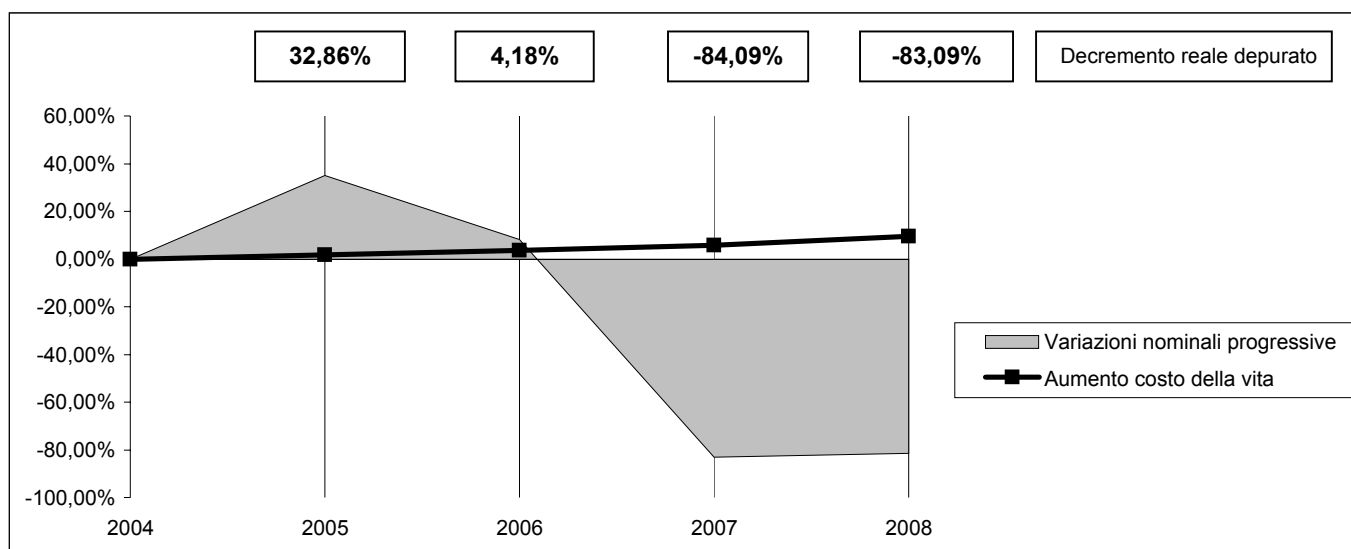

ADDIZIONALE IRPEF

Descrizione	2004	2005	2006	2007	2008
ADDIZIONALE IRPEF	233.103,00	224.325,00	242.715,00	244.833,00	257.119,00
Indice per abitante	46,68	44,33	47,95	47,44	48,92

Variazioni sull'anno precedente		-3,77%	8,20%	0,87%	5,02%
Variazioni nominali progressive		-3,77%		5,03%	10,30%
Incremento reale depurato		-5,37%	0,38%	-0,73%	0,72%

Indici ISTAT		1,70%	2,00%	2,00%	3,50%
Aumento costo della vita		1,70%	3,73%	5,81%	9,51%
Abitanti	4.994	5.060	5.062	5.161	5.256
Base rivalutata	233.103,00	237.065,75	241.807,07	246.643,21	255.275,72

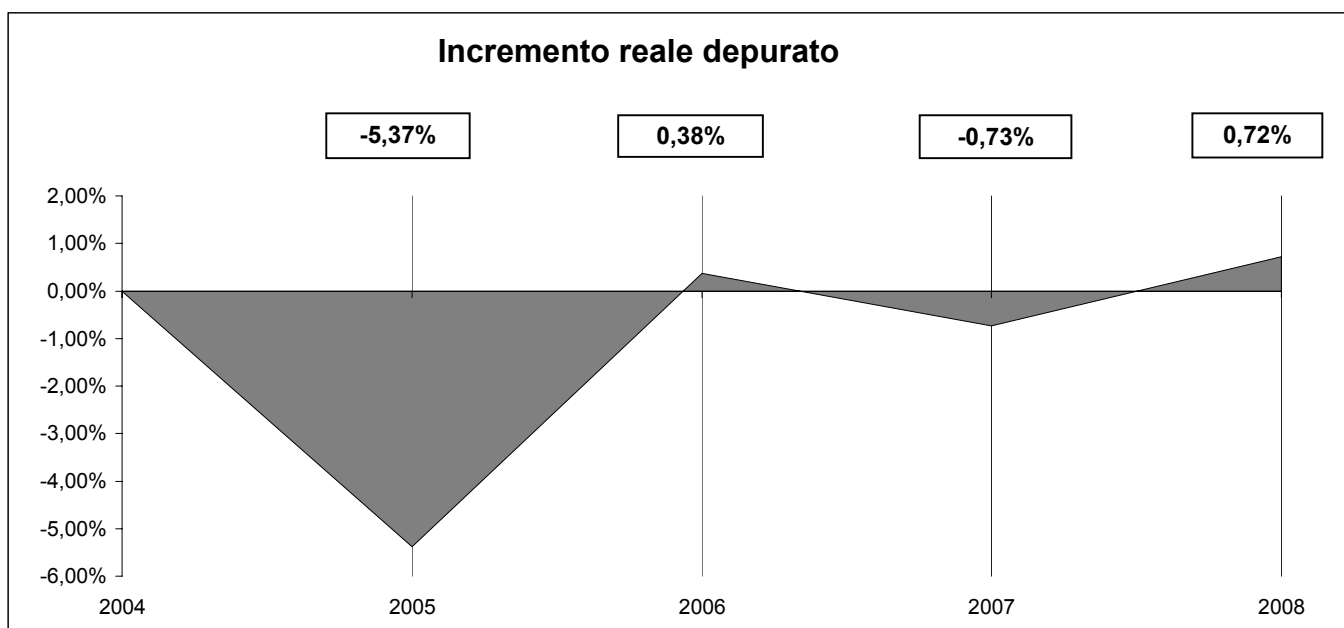
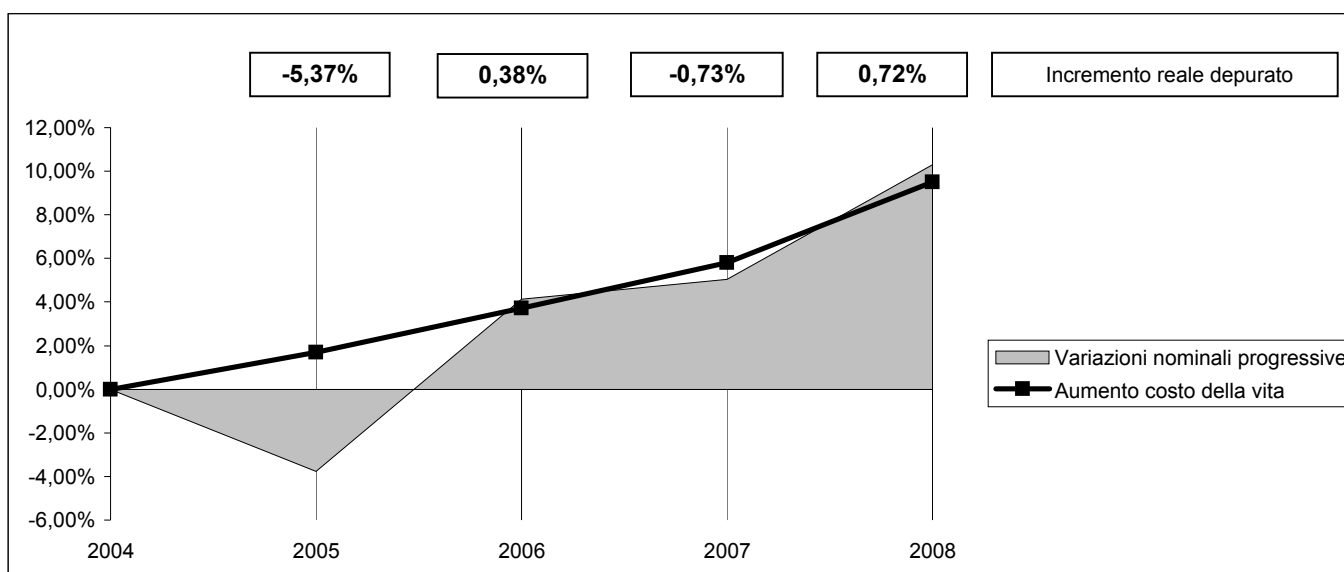

TASSA RIFIUTI

Descrizione	2004	2005	2006	2007	2008
TASSA RIFIUTI	276.501,00	293.006,22	307.069,11	354.712,16	355.546,97
Indice per abitante	55,37	57,91	60,66	68,73	67,65
Variazioni sull'anno precedente		5,97%	4,80%	15,52%	0,24%
Variazioni nominali progressive		5,97%	11,06%	28,29%	28,59%
Incremento reale depurato		4,20%	7,06%	21,24%	17,42%
Indici ISTAT		1,70%	2,00%	2,00%	3,50%
Aumento costo della vita		1,70%	3,73%	5,81%	9,51%
Abitanti	4.994	5.060	5.062	5.161	5.256
Base rivalutata	276.501,00	281.201,52	286.825,55	292.562,06	302.801,73

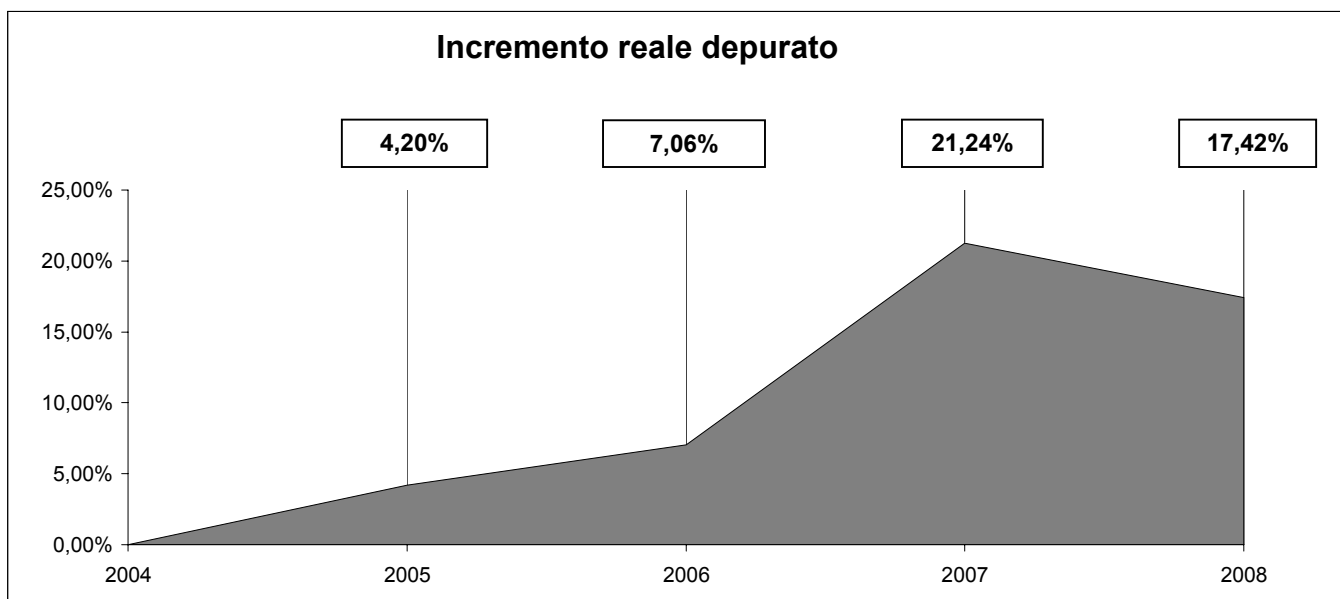
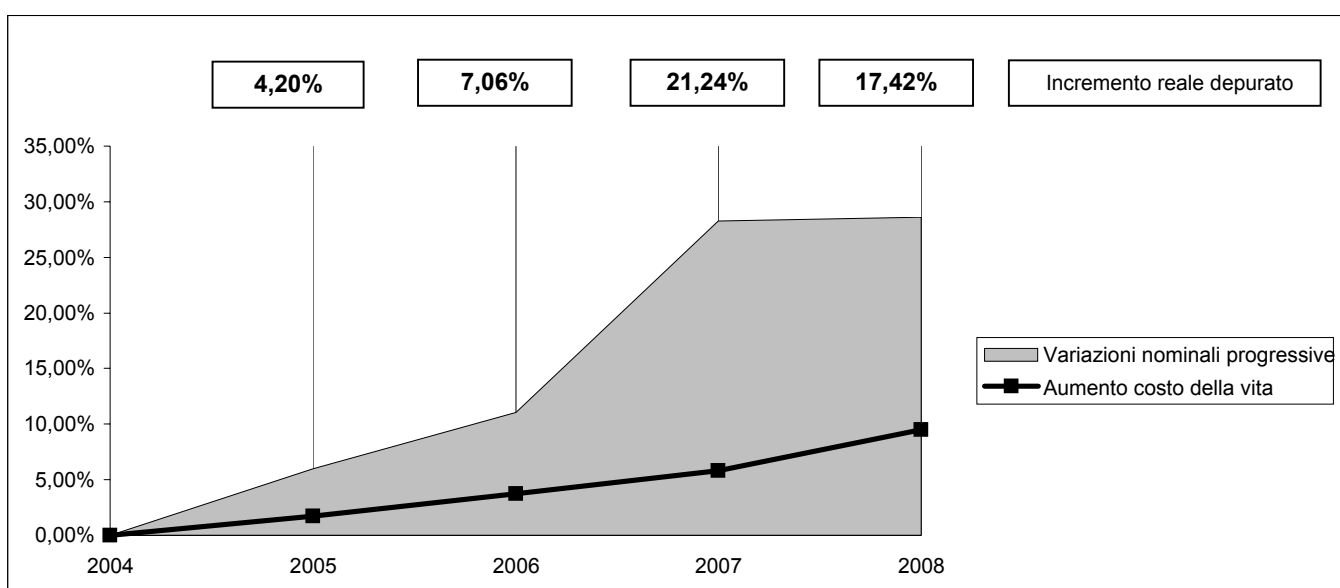

TITOLO II: ENTRATE DA CONTRIBUTI E TRASFERIMENTI CORRENTI

Descrizione	2004	2005	2006	2007	2008
CATEGORIA 1: CONTRIBUTI E TRASFERIMENTI CORRENTI DALLO STATO	467.504,51	292.966,66	417.348,11	799.656,04	873.919,84
<i>Incremento sull'anno precedente</i>		-37,33%	42,46%	91,60%	9,29%
CATEGORIA 2: CONTRIBUTI E TRASFERIMENTI CORRENTI DALLA REGIONE	29.373,04	59.598,99	130.330,25	36.249,80	25.005,44
<i>Incremento sull'anno precedente</i>		102,90%	118,68%	-72,19%	-31,02%
CATEGORIA 3: CONTRIBUTI E TRASFERIMENTI DALLA REGIONE PER FUNZIONI DELEGATE	106,00	459,00	1.134,00	8.127,20	3.228,15
<i>Incremento sull'anno precedente</i>		333,02%	147,06%	616,68%	-60,28%
CATEGORIA 4: CONTRIBUTI E TRASFERIMENTI DA PARTE DI ORGANISMI COMUNITARI E INTERNAZIONALI	0,00	0,00	0,00	0,00	0,00
<i>Incremento sull'anno precedente</i>					
CATEGORIA 5: CONTRIBUTI E TRASFERIMENTI CORRENTI DA ALTRI ENTI DEL SETTORE PUBBLICO	4.375,11	2.327,54	4.886,49	2.371,23	78.017,39
<i>Incremento sull'anno precedente</i>		-46,80%	109,94%	-51,47%	3190,17%

TITOLO II: ENTRATE DA CONTRIBUTI E TRASFERIMENTI CORRENTI	501.358,66	355.352,19	553.698,85	846.404,27	980.170,82
<i>Incremento sull'anno precedente</i>		-29,12%	55,82%	52,86%	15,80%

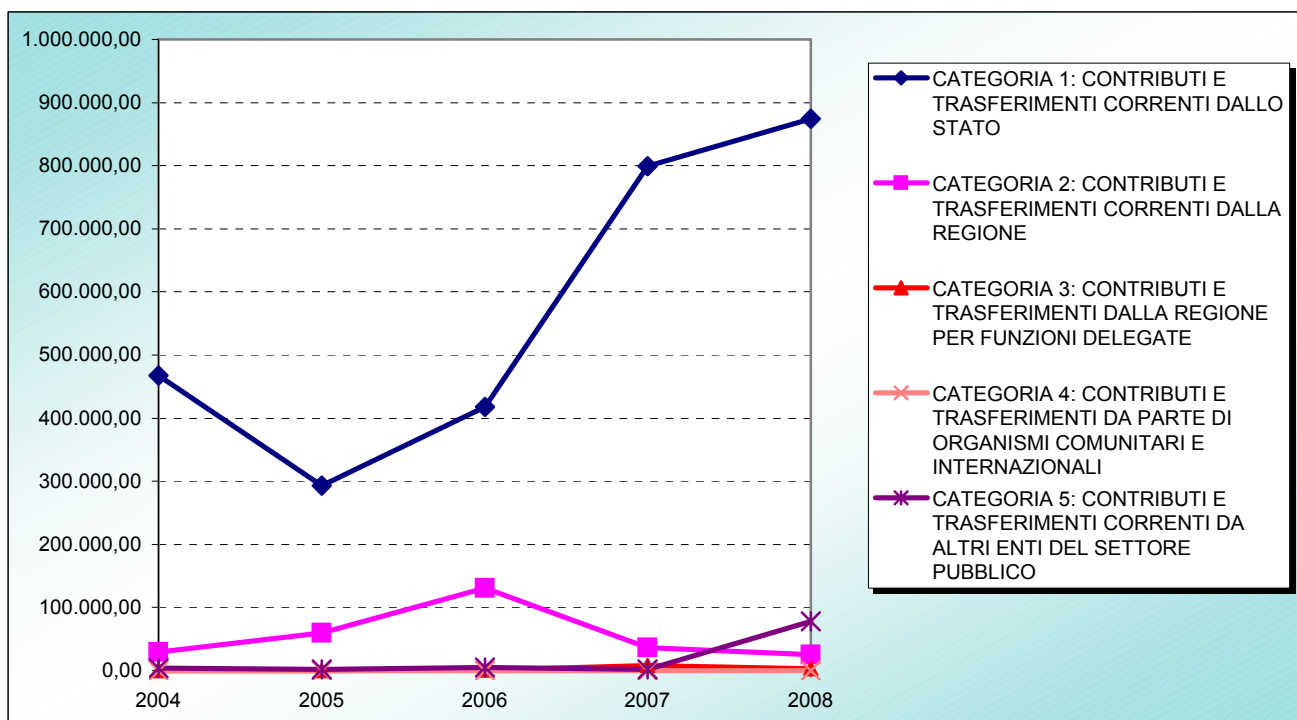

TITOLO II: ENTRATE DA TRASFERIMENTI

CATEGORIA 1: CONTRIBUTI E TRASFERIMENTI CORRENTI DALLO STATO	873.919,84	89,16%
CATEGORIA 2: CONTRIBUTI E TRASFERIMENTI CORRENTI DALLA REGIONE	25.005,44	2,55%
CATEGORIA 3: CONTRIBUTI E TRASFERIMENTI DALLA REGIONE PER FUNZIONI DELEGATE	3.228,15	0,33%
CATEGORIA 4: CONTRIBUTI E TRASFERIMENTI DA PARTE DI ORGANISMI COMUNITARI E INTERNAZIONALI	0,00	0,00%
CATEGORIA 5: CONTRIBUTI E TRASFERIMENTI CORRENTI DA ALTRI ENTI DEL SETTORE PUBBLICO	78.017,39	7,96%
TOTALE TITOLO II: ENTRATE DA TRASFERIMENTI	980.170,82	

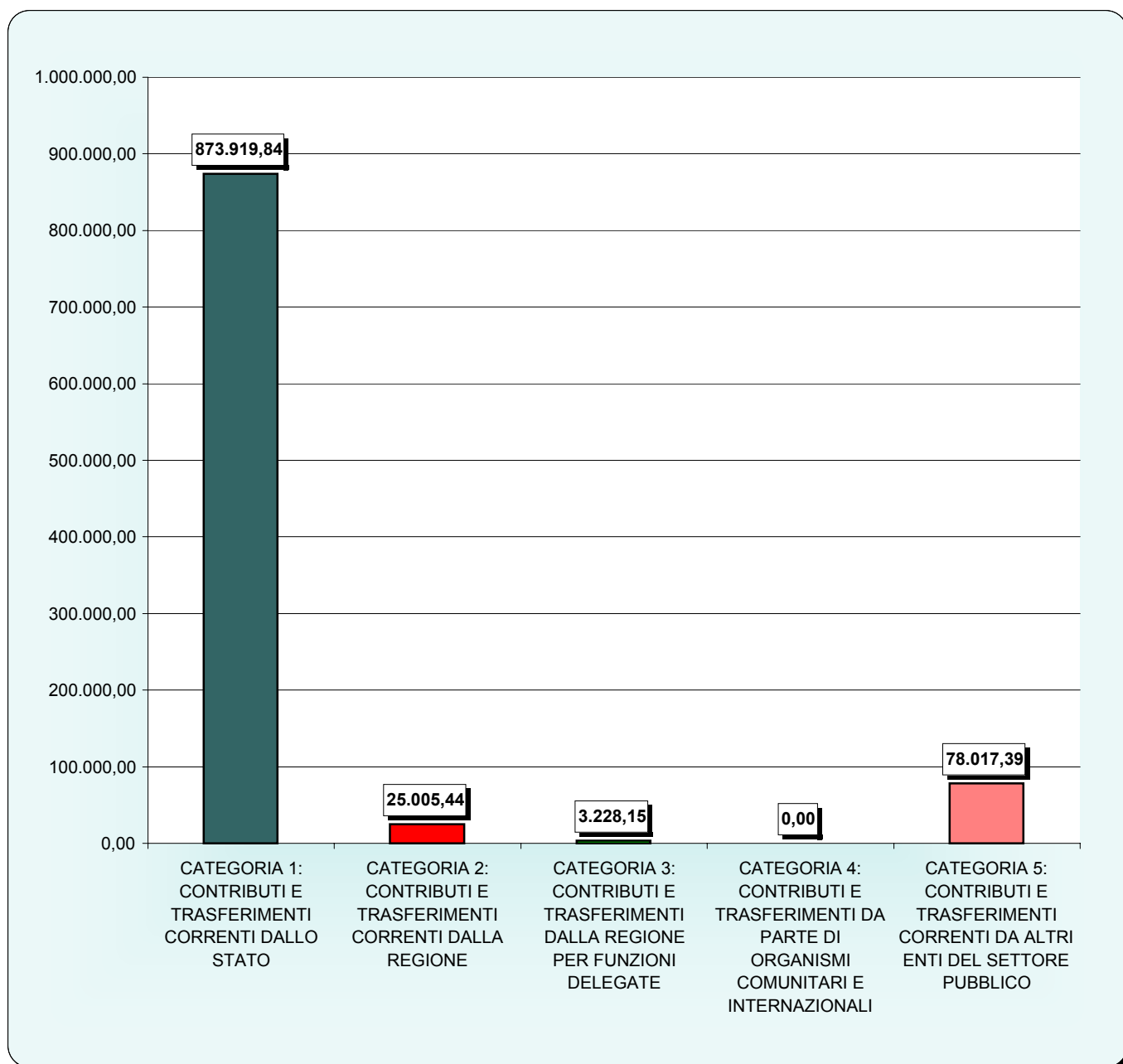

Presentazione grafica delle variazioni in termini reali

TITOLO II: ENTRATE DA CONTRIBUTI E TRASFERIMENTI CORRENTI

Descrizione	2004	2005	2006	2007	2008
TITOLO II: ENTRATE DA CONTRIBUTI E TRASFERIMENTI CORRENTI	501.358,66	355.352,19	553.698,85	846.404,27	980.170,82
Indice per abitante	100,39	70,23	109,38	164,00	186,49
Variazioni sull'anno precedente		-29,12%	55,82%	52,86%	15,80%
Variazioni nominali progressive		-29,12%	10,44%	68,82%	95,50%
Incremento reale depurato		-30,31%	6,46%	59,55%	78,52%
Indici ISTAT		1,70%	2,00%	2,00%	3,50%
Aumento costo della vita		1,70%	3,73%	5,81%	9,51%
Abitanti	4.994	5.060	5.062	5.161	5.256
Base rivalutata	501.358,66	509.881,76	520.079,39	530.480,98	549.047,81

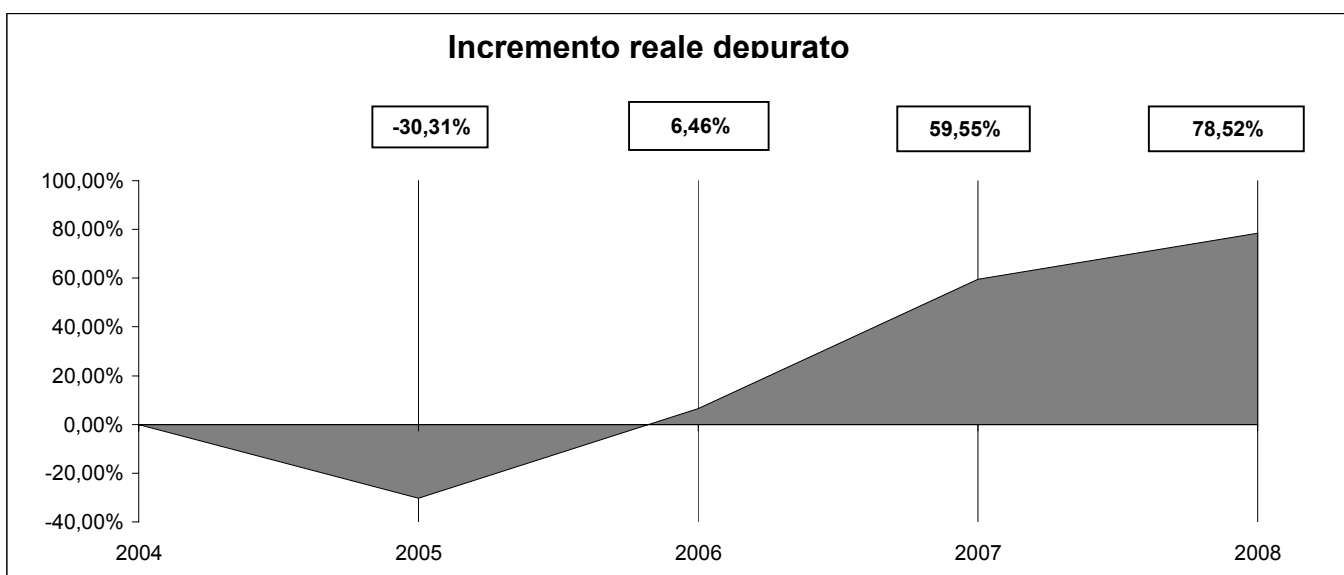
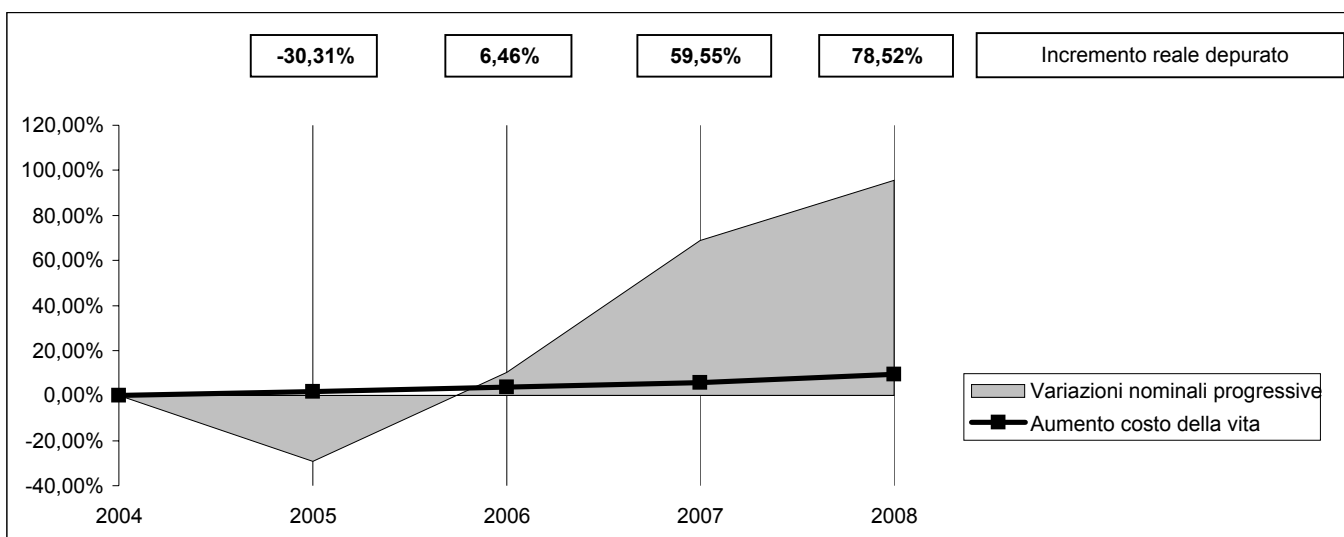

COMPOSIZIONE TRASFERIMENTI DELLO STATO

Descrizione	2004	2005	2006	2007	2008
TRASFERIMENTI ORDINARI DELLO STATO	210.711,68	67.867,89	202.433,03	597.077,46	675.410,84
<i>Incremento sull'anno precedente</i>		-67,79%	198,28%	194,95%	13,12%
TRASFERIMENTI PER FONDO CONSOLIDATO	48.196,34	48.196,33	48.196,33	48.196,33	48.196,33
<i>Incremento sull'anno precedente</i>		0,00%	0,00%	0,00%	0,00%
TRASFERIMENTI PER FONDO PEREQUATIVO	58.198,11	58.198,11	58.198,11	58.198,11	58.198,11
<i>Incremento sull'anno precedente</i>		0,00%	0,00%	0,00%	0,00%
CONTRIBUTO DELLO STATO PER INVESTIMENTI	32.158,69	0,00	0,00	0,00	0,00
<i>Incremento sull'anno precedente</i>		-100,00%			

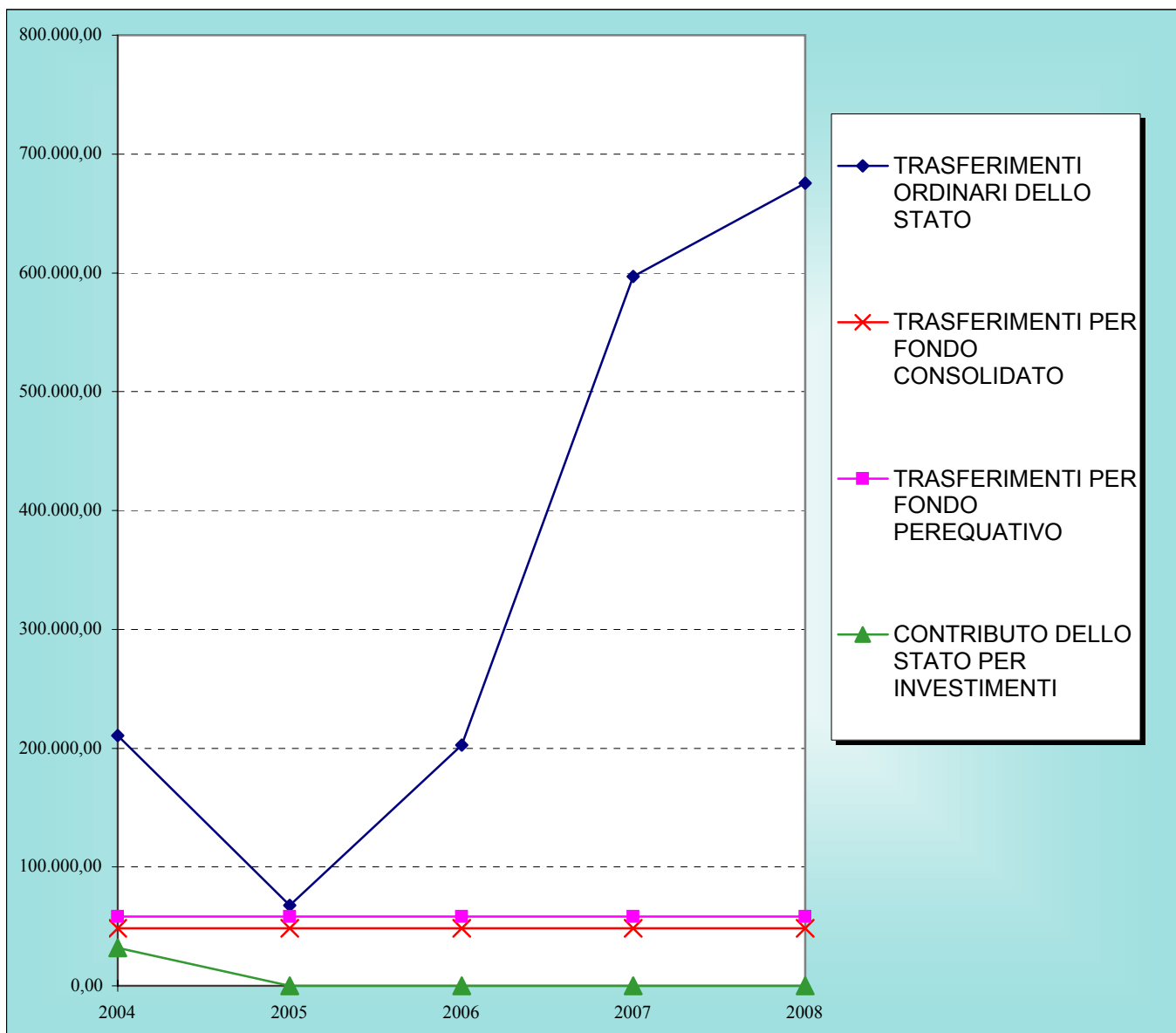

COMPOSIZIONE TRASFERIMENTI STATALI

TRASFERIMENTI ORDINARI DELLO STATO	675.410,84	77,29%
TRASFERIMENTI PER FONDO CONSOLIDATO	48.196,33	5,51%
TRASFERIMENTI PER FONDO PEREQUATIVO	58.198,11	6,66%
CONTRIBUTO DELLO STATO PER INVESTIMENTI	0,00	0,00%
ALTRI TRASFERIMENTI DELLO STATO	92.114,56	10,54%
TOTALE TRASFERIMENTI DALLO STATO	873.919,84	

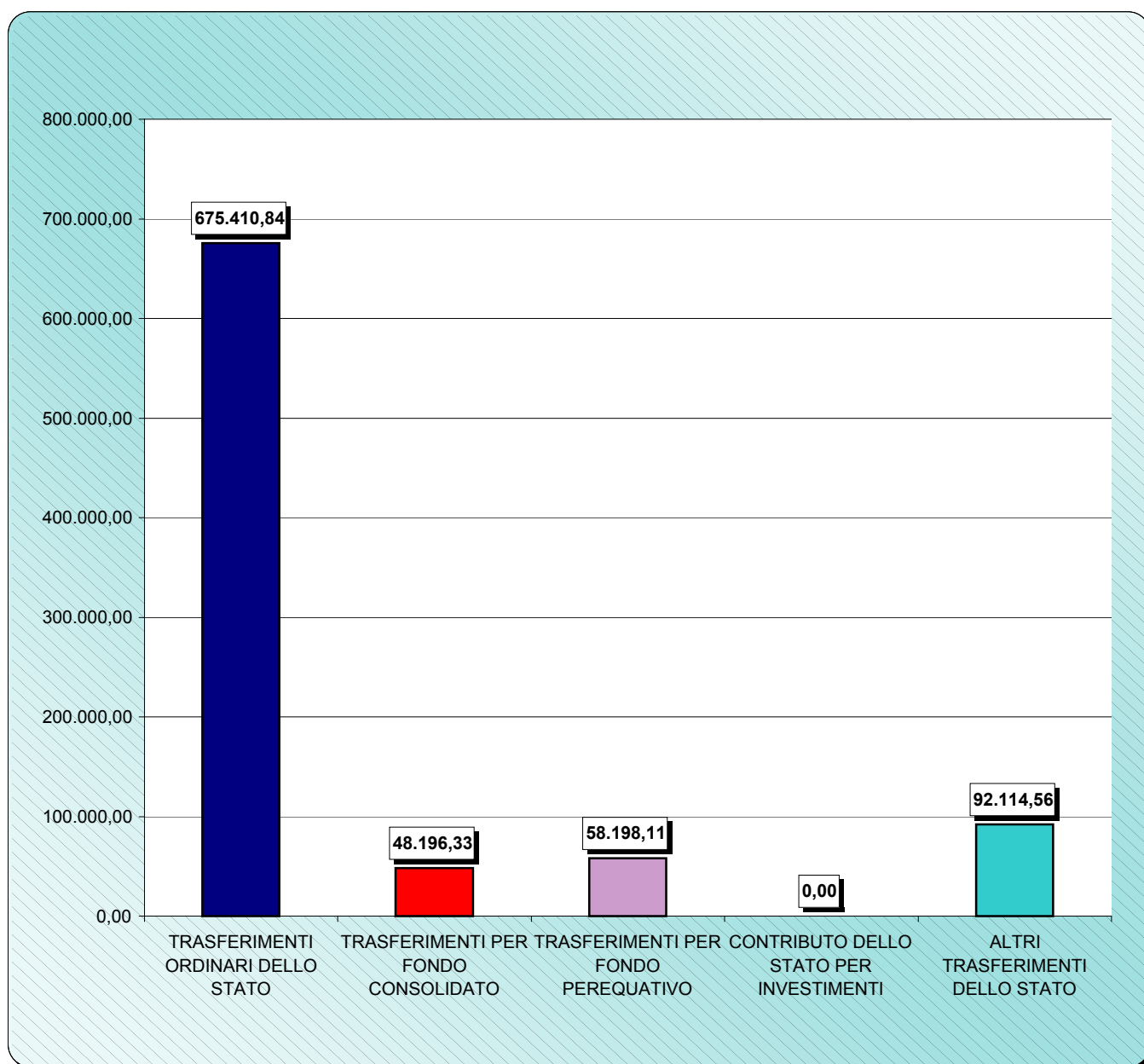

TITOLO III: ENTRATE EXTRATRIBUTARIE

Descrizione	2004	2005	2006	2007	2008
CATEGORIA 1: PROVENTI DEI SERVIZI PUBBLICI	662.900,31	778.288,77	751.298,26	762.561,88	921.889,63
<i>Incremento sull'anno precedente</i>		17,41%	-3,47%	1,50%	20,89%
CATEGORIA 2: PROVENTI DEI BENI DELL'ENTE	60.767,75	60.952,75	56.370,28	54.004,34	56.846,62
<i>Incremento sull'anno precedente</i>		0,30%	-7,52%	-4,20%	5,26%
CATEGORIA 3: INTERESSI SU ANTICIPAZIONI E CREDITI	25.533,34	19.663,44	8.718,45	49.966,86	16.567,22
<i>Incremento sull'anno precedente</i>		-22,99%	-55,66%	473,12%	-66,84%
CATEGORIA 4: UTILI NETTI DELLE AZIENDE SPECIALI E PARTECIPATE, DIVIDENTI DI SOCIETA'	0,00	0,00	0,00	0,00	0,00
<i>Incremento sull'anno precedente</i>					
CATEGORIA 5: PROVENTI DIVERSI	191.754,95	114.246,46	136.543,13	125.352,68	177.860,20
<i>Incremento sull'anno precedente</i>		-40,42%	19,52%	-8,20%	41,89%
TITOLO III: ENTRATE EXTRATRIBUTARIE	940.956,35	973.151,42	952.930,12	991.885,76	1.173.163,67
<i>Incremento sull'anno precedente</i>		3,42%	-2,08%	4,09%	18,28%

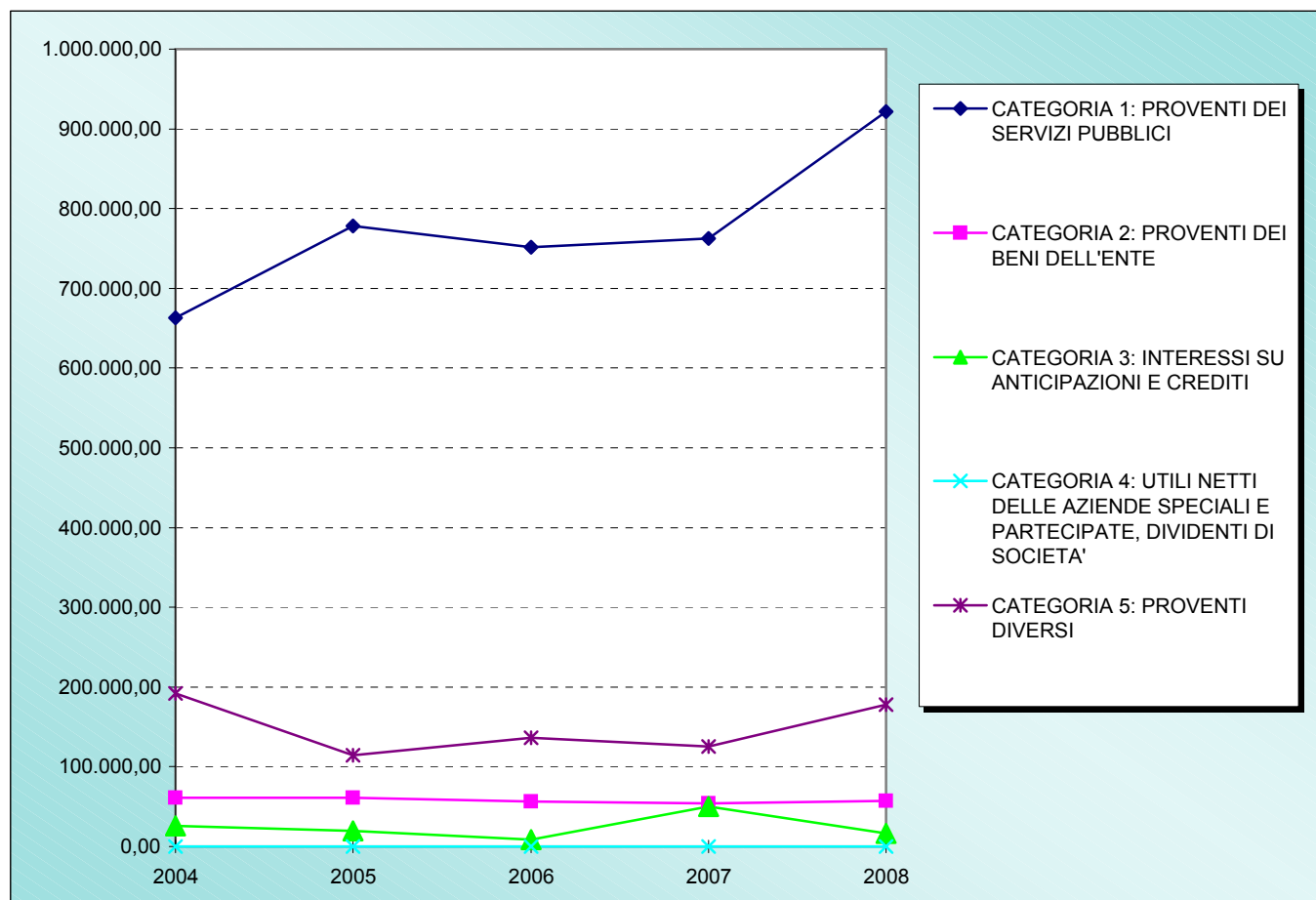

TITOLO III: ENTRATE EXTRA-TRIBUTARIE

CATEGORIA 1: PROVENTI DI SERVIZI PUBBLICI	921.889,63	78,58%
CATEGORIA 2: PROVENTI DI BENI DELL'ENTE	56.846,62	4,85%
CATEGORIA 3: INTERESSI SU ANTICIPAZIONI E CREDITI	16.567,22	1,41%
CATEGORIA 4: UTILI NETTI DELLE AZIENDE SPECIALI E PARTECIPATE, DIVIDENTI DI SOCIETA'	0,00	0,00%
CATEGORIA 5: PROVENTI DIVERSI	177.860,20	15,16%
TITOLO III: ENTRATE EXTRA-TRIBUTARIE	1.173.163,67	

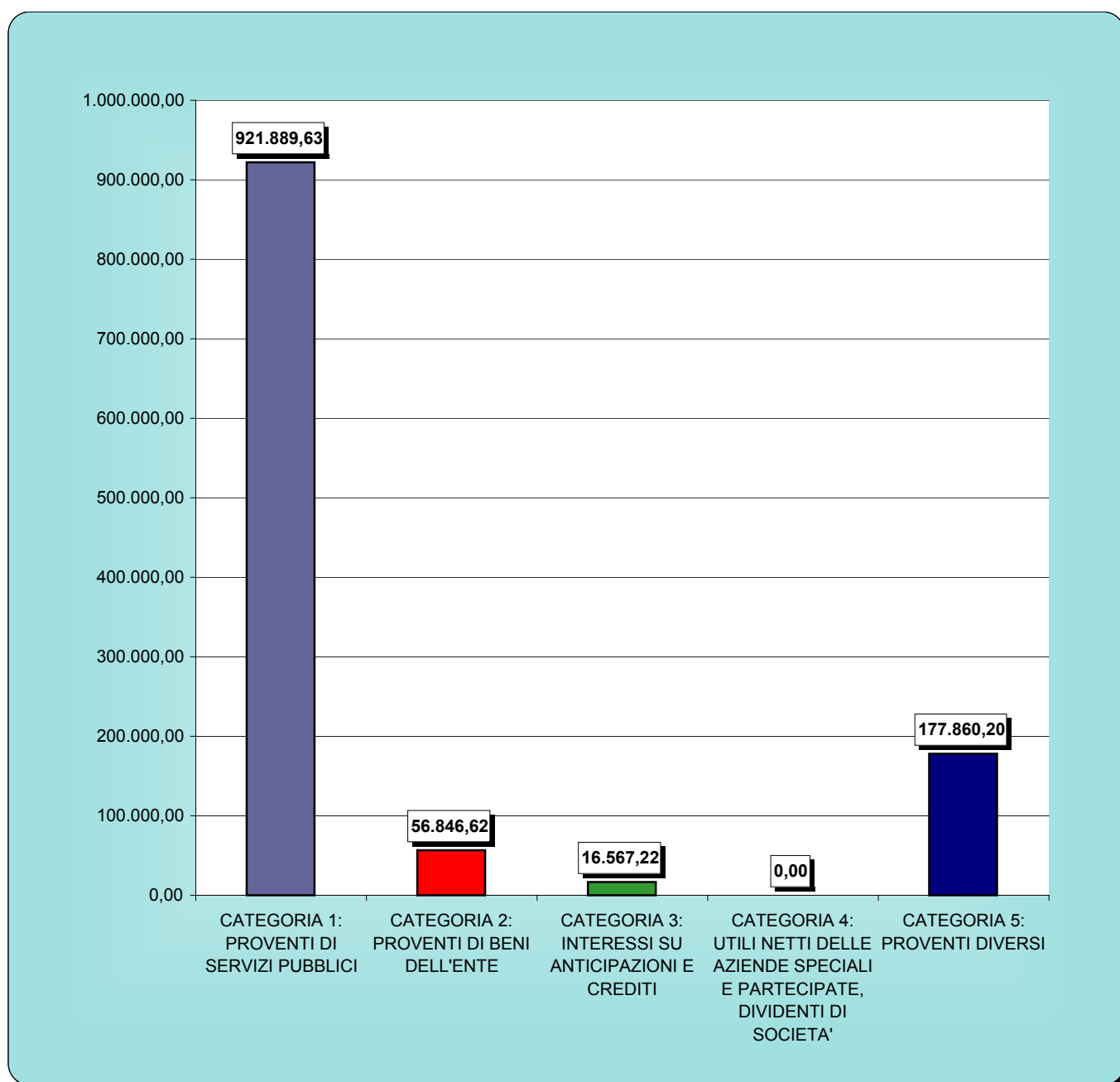

TITOLO III: ENTRATE EXTRATRIBUTARIE

Descrizione	2004	2005	2006	2007	2008
TITOLO III: ENTRATE EXTRATRIBUTARIE	940.956,35	973.151,42	952.930,12	991.885,76	1.173.163,67
Indice per abitante	188,42	192,32	188,25	192,19	223,20
Variazioni sull'anno precedente		3,42%	-2,08%	4,09%	18,28%
Variazioni nominali progressive		3,42%	1,27%	5,41%	24,68%
Incremento reale depurato		1,69%	-2,37%	-0,37%	13,85%
Indici ISTAT		1,70%	2,00%	2,00%	3,50%
Aumento costo della vita		1,70%	3,73%	5,81%	9,51%
Abitanti	4.994	5.060	5.062	5.161	5.256
Base rivalutata	940.956,35	956.952,61	976.091,66	995.613,49	1.030.459,97

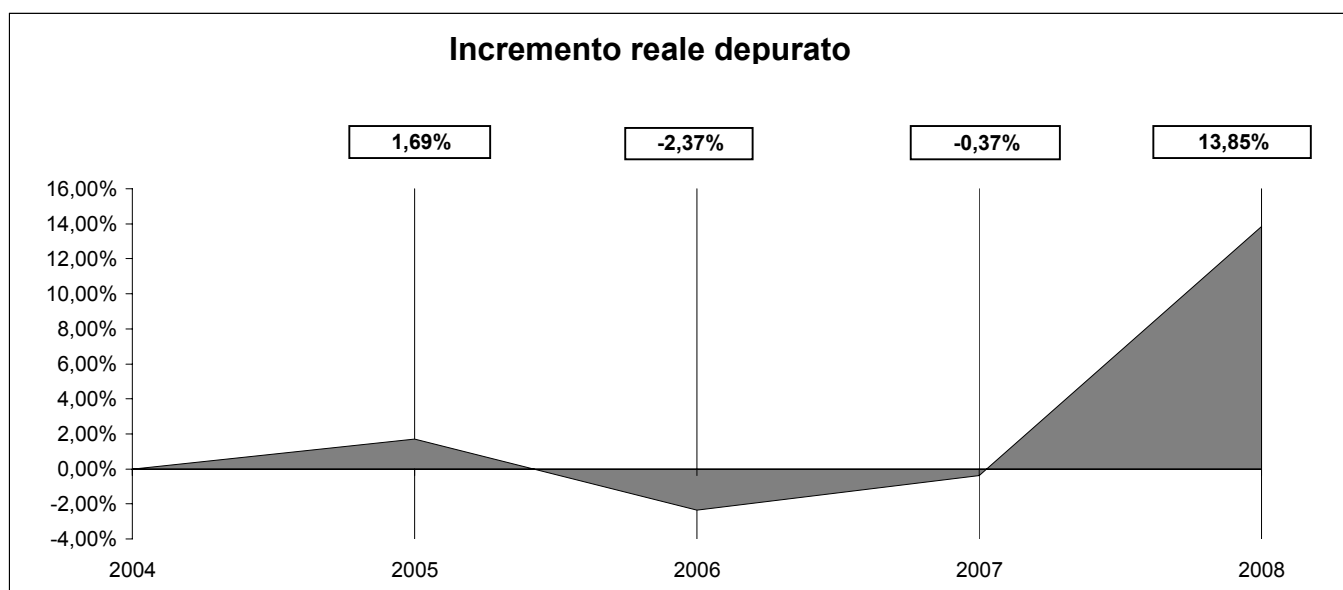
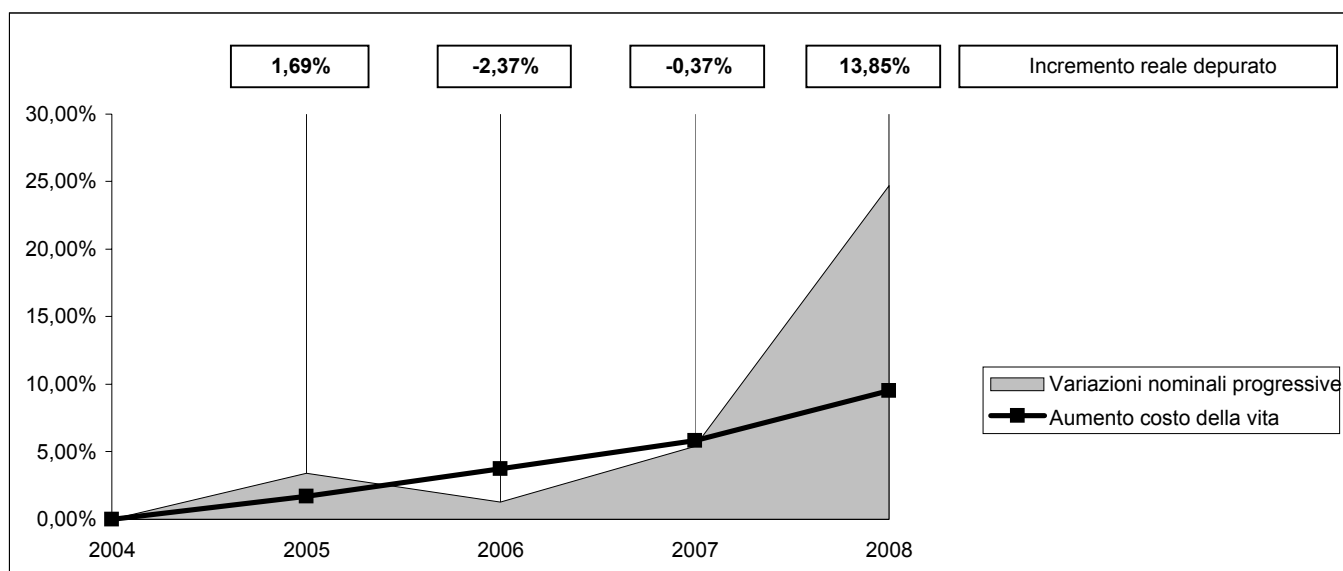

CATEGORIA 1: PROVENTI DEI SERVIZI PUBBLICI

Descrizione	2004	2005	2006	2007	2008
CATEGORIA 1: PROVENTI DEI SERVIZI PUBBLICI	662.900,31	778.288,77	751.298,26	762.561,88	921.889,63
Indice per abitante	132,74	153,81	148,42	147,75	175,40
Variazioni sull'anno precedente		17,41%	-3,47%	1,50%	20,89%
Variazioni nominali progressive		17,41%	13,34%	15,03%	39,07%
Incremento reale depurato		15,44%	9,26%	8,72%	26,99%
Indici ISTAT		1,70%	2,00%	2,00%	3,50%
Aumento costo della vita		1,70%	3,73%	5,81%	9,51%
Abitanti	4.994	5.060	5.062	5.161	5.256
Base rivalutata	662.900,31	674.169,62	687.653,01	701.406,07	725.955,28

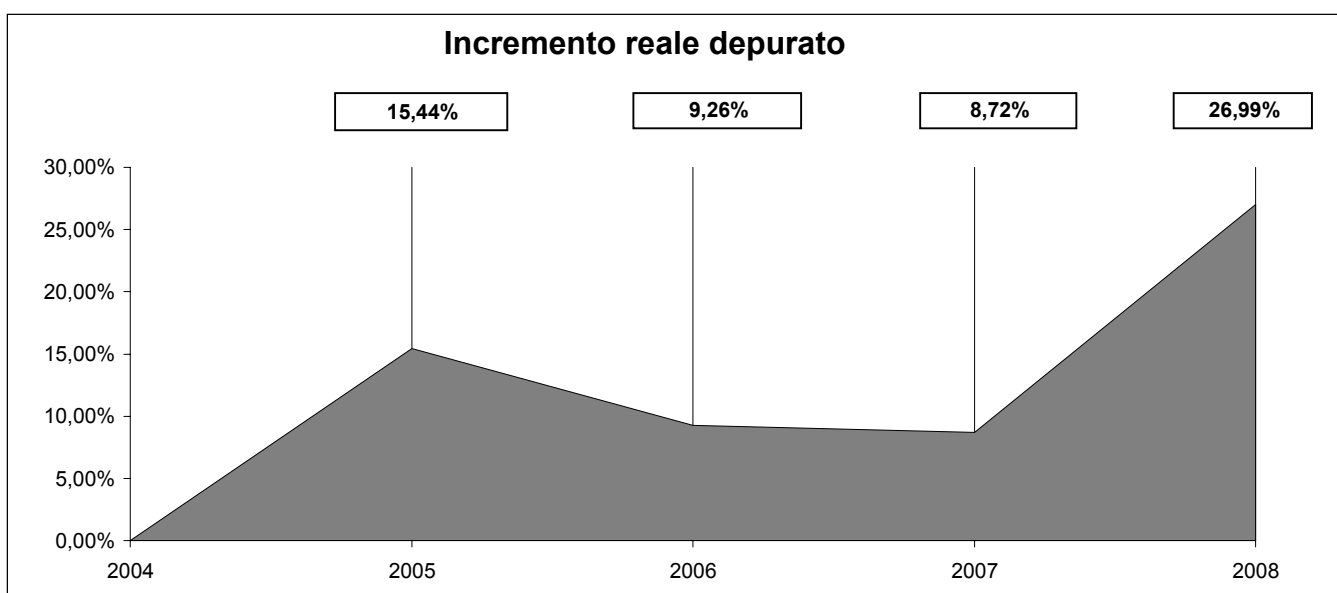
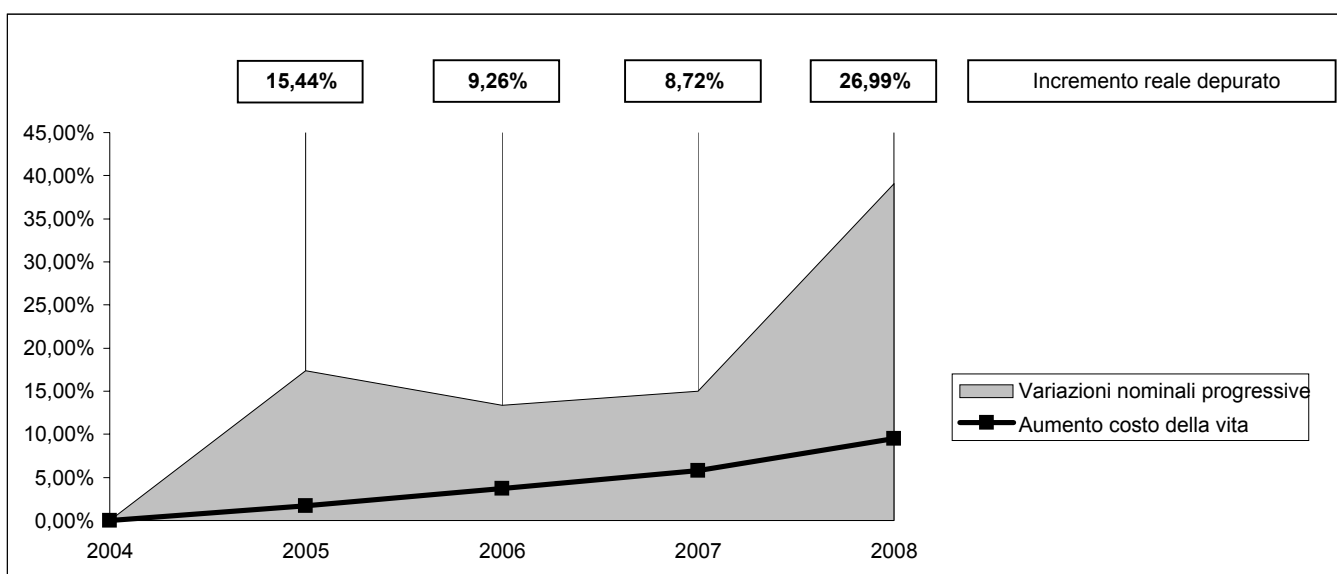

CATEGORIA 2: PROVENTI DEI BENI DELL'ENTE

Descrizione	2004	2005	2006	2007	2008
CATEGORIA 2: PROVENTI DEI BENI DELL'ENTE	60.767,75	60.952,75	56.370,28	54.004,34	56.846,62
Indice per abitante	12,17	12,05	11,14	10,46	10,82
Variazioni sull'anno precedente		0,30%	-7,52%	-4,20%	5,26%
Variazioni nominali progressive		0,30%	-7,24%	-11,13%	-6,45%
Decremento reale depurato		-1,37%	-10,58%	-16,01%	-14,58%
Indici ISTAT		1,70%	2,00%	2,00%	3,50%
Aumento costo della vita		1,70%	3,73%	5,81%	9,51%
Abitanti	4.994	5.060	5.062	5.161	5.256
Base rivalutata	60.767,75	61.800,80	63.036,82	64.297,55	66.547,97

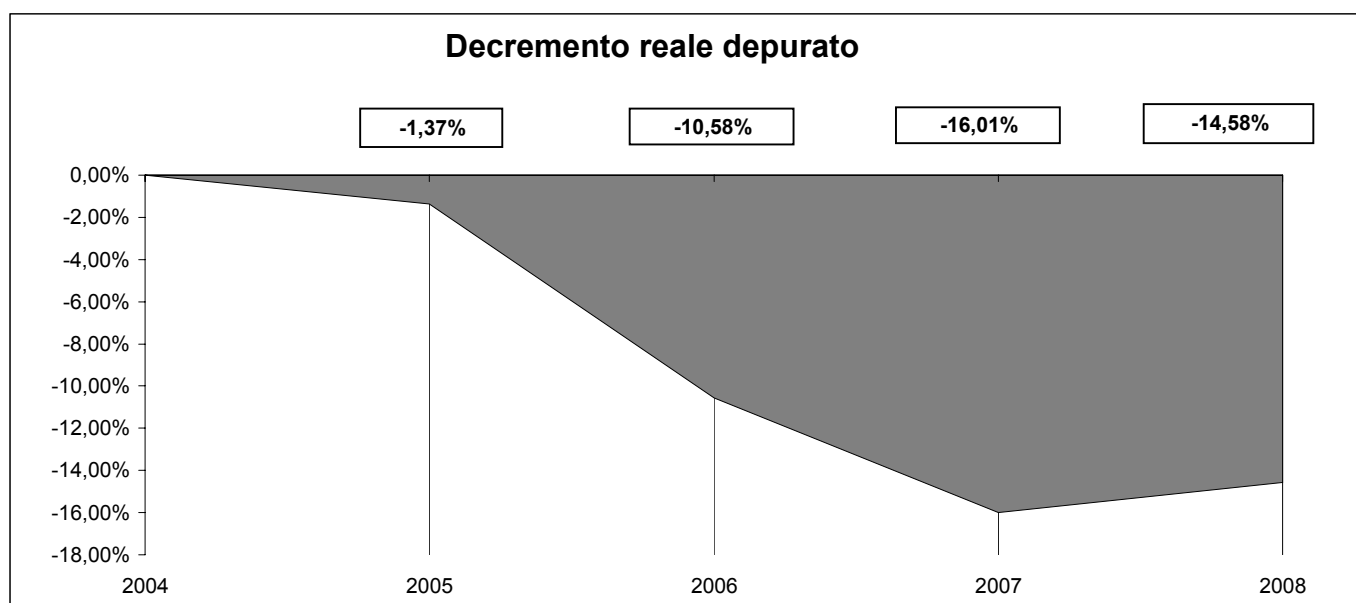
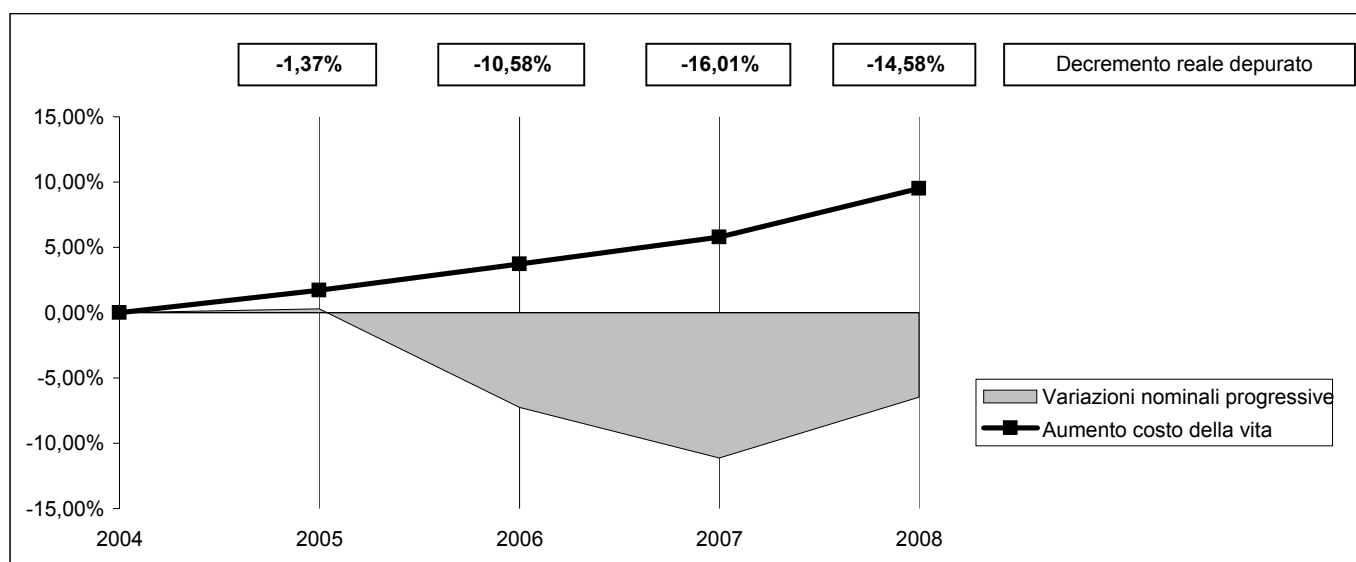

TITOLO IV: ENTRATE DERIVANTI DA ALIENAZIONI, DA TRASFERIMENTI DI CAPITALE E DA RISCOSSIONI DI CREDITI

Descrizione	2004	2005	2006	2007	2008
CATEGORIA 1: ALIENAZIONE DI BENI PATRIMONIALI	0,00	278.235,02	104.892,34	101.966,50	0,00
<i>Incremento sull'anno precedente</i>			-62,30%	-2,79%	-100,00%
CATEGORIA 2: TRASFERIMENTI DI CAPITALE DALLO STATO	32.901,52	742,83	742,83	742,83	742,83
<i>Incremento sull'anno precedente</i>		-97,74%	0,00%	0,00%	0,00%
CATEGORIA 3: TRASFERIMENTI DI CAPITALE DALLA REGIONE	664.875,54	19.793,00	0,00	17.706,00	22.336,34
<i>Incremento sull'anno precedente</i>		-97,02%	-100,00%		26,15%
CATEGORIA 4: TRASFERIMENTI DI CAPITALE DA ALTRI ENTI DEL SETTORE PUBBLICO	196.049,47	0,00	5.150,00	1.845,00	996,00
<i>Incremento sull'anno precedente</i>		-100,00%		-64,17%	-46,02%
CATEGORIA 5: TRASFERIMENTI DI CAPITALE DA ALTRI SOGGETTI	214.275,64	91.816,02	323.416,71	558.732,81	359.765,26
<i>Incremento sull'anno precedente</i>		-57,15%	252,24%	72,76%	-35,61%
CATEGORIA 6: RISCOSSIONE DI CREDITI	0,00	0,00	0,00	0,00	0,00
<i>Incremento sull'anno precedente</i>					
TITOLO IV: ENTRATE DERIVANTI DA ALIENAZIONI, DA TRASFERIMENTI DI CAPITALE E DA RISCOSSIONI DI CREDITI	1.108.102,17	390.586,87	434.201,88	680.993,14	383.840,43
<i>Incremento sull'anno precedente</i>		-64,75%	11,17%	56,84%	-43,64%

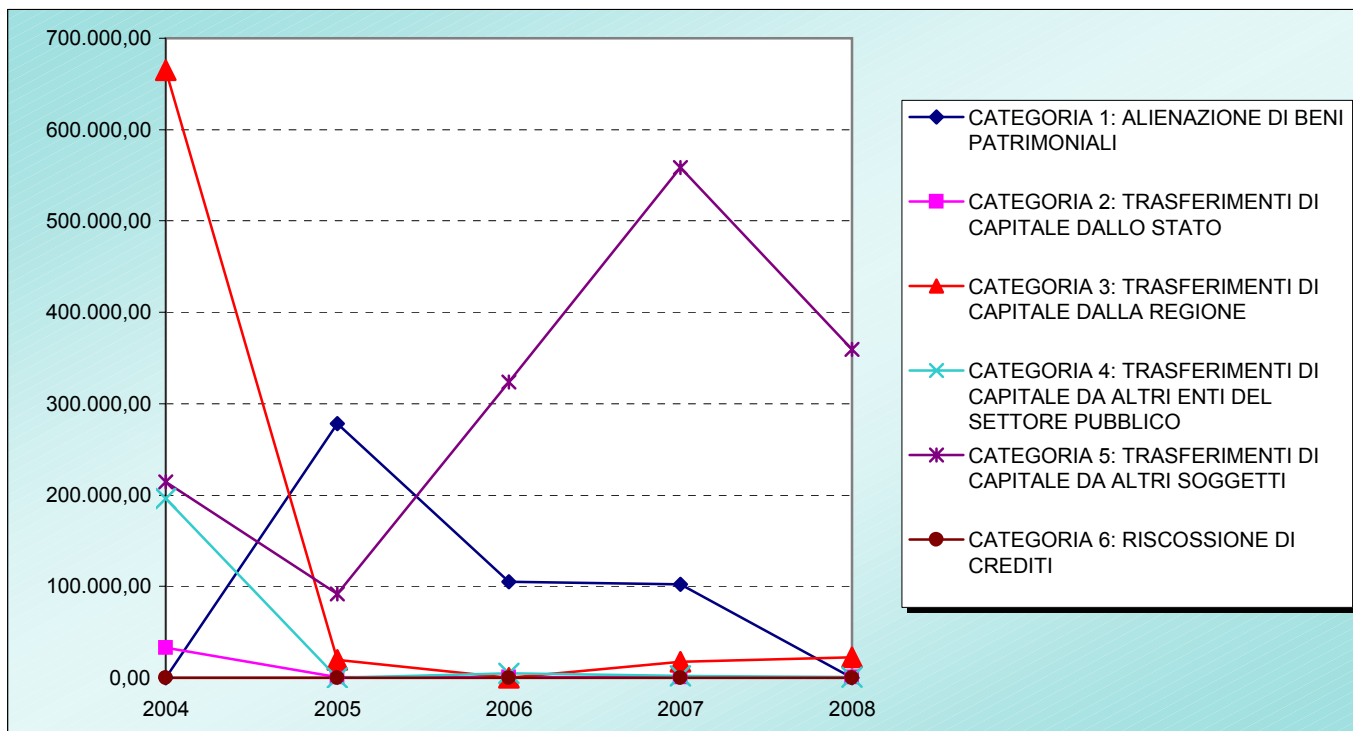

TITOLO IV: ENTRATE DERIVANTI DA ALIENAZIONI, DA TRASFERIMENTI DI CAPITALE E DA RISCOSSIONI DI CREDITI

Descrizione	2004	2005	2006	2007	2008
TITOLO IV: ENTRATE DERIVANTI DA ALIENAZIONI, DA TRASFERIMENTI DI CAPITALE E DA RISCOSSIONI DI CREDITI	1.108.102,17	390.586,87	434.201,88	680.993,14	383.840,43
Indice per abitante	221,89	77,19	85,78	131,95	73,03
Variazioni sull'anno precedente		-64,75%	11,17%	56,84%	-43,64%
Variazioni nominali progressive		-64,75%	-60,82%	-38,54%	-65,36%
Decremento reale depurato		-65,34%	-62,23%	-41,92%	-68,37%
Indici ISTAT		1,70%	2,00%	2,00%	3,50%
Aumento costo della vita		1,70%	3,73%	5,81%	9,51%
Abitanti	4.994	5.060	5.062	5.161	5.256
Base rivalutata	1.108.102,17	1.126.939,91	1.149.478,71	1.172.468,28	1.213.504,67

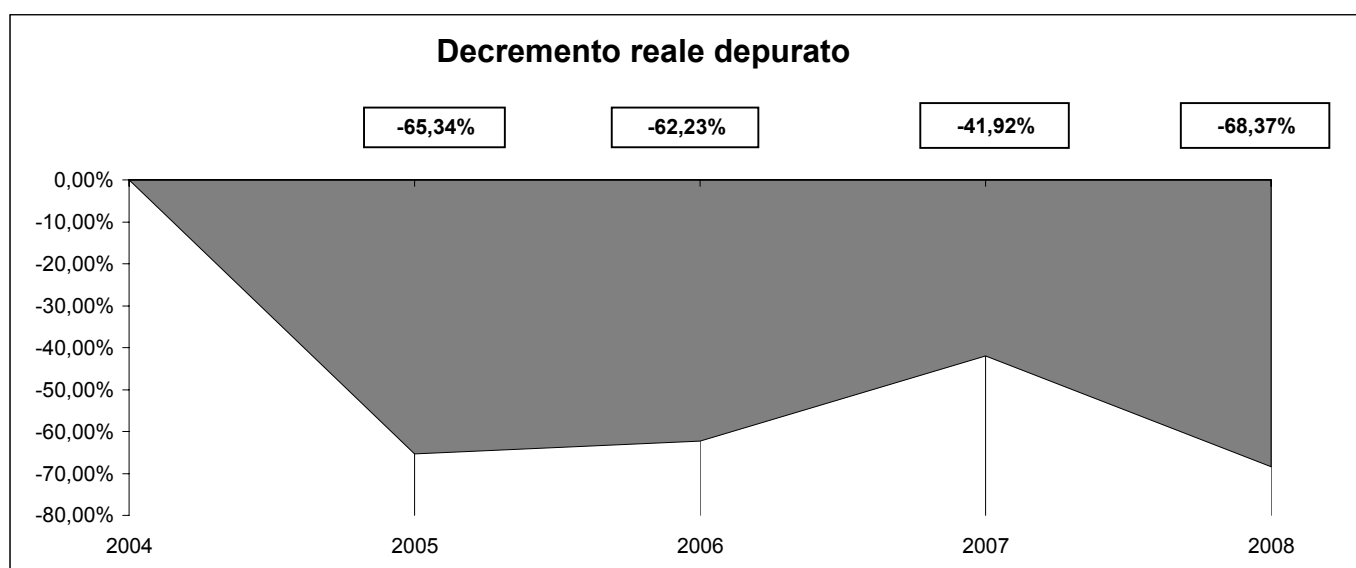
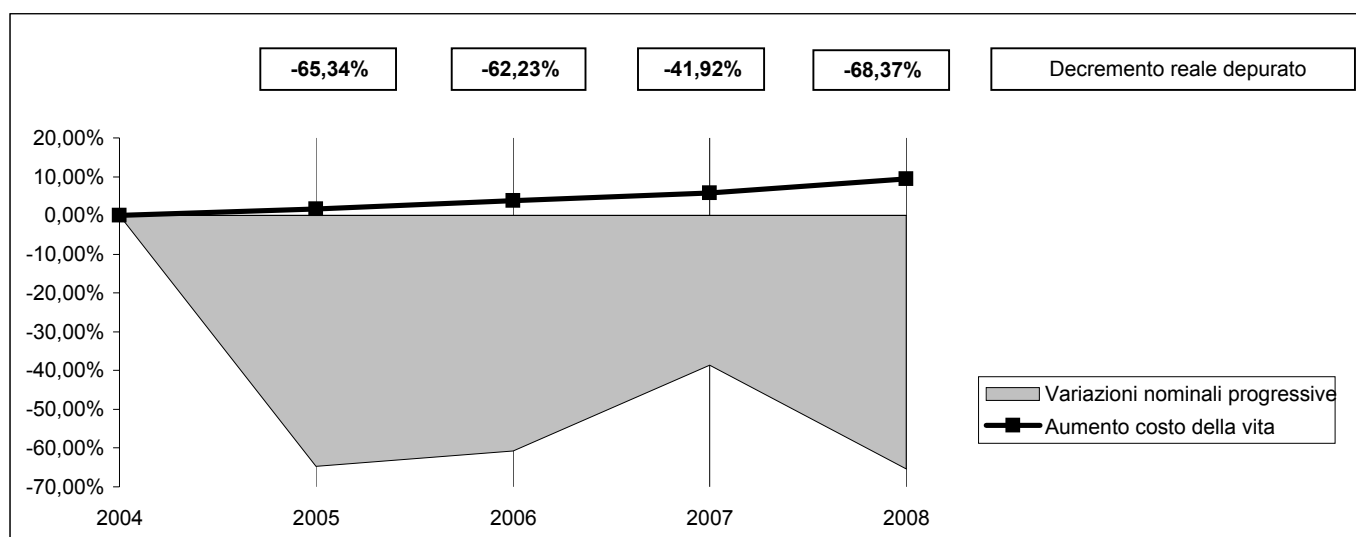

TITOLO V: ENTRATE DERIVANTI DA ACCENSIONI DI PRESTITI

Descrizione	2004	2005	2006	2007	2008
CATEGORIA 1: ANTICIPAZIONI DI CASSA	0,00	0,00	0,00	0,00	0,00
<i>Incremento sull'anno precedente</i>					
CATEGORIA 2: FINANZIAMENTI A BREVE TERMINE	0,00	0,00	0,00	0,00	0,00
<i>Incremento sull'anno precedente</i>					
CATEGORIA 3: ASSUNZIONE DI MUTUI E PRESTITI	747.734,97	18.400,00	1.287.178,66	154.781,36	300.000,00
<i>Incremento sull'anno precedente</i>		-97,54%	6895,54%	-87,98%	93,82%
CATEGORIA 4: EMISSIONE DI PRESTITI OBBLIGAZIONARI	0,00	0,00	0,00	0,00	0,00
<i>Incremento sull'anno precedente</i>					
TITOLO V: ENTRATE DERIVANTI DA ACCENSIONI DI PRESTITI	747.734,97	18.400,00	1.287.178,66	154.781,36	300.000,00
<i>Incremento sull'anno precedente</i>		-97,54%	6895,54%	-87,98%	93,82%

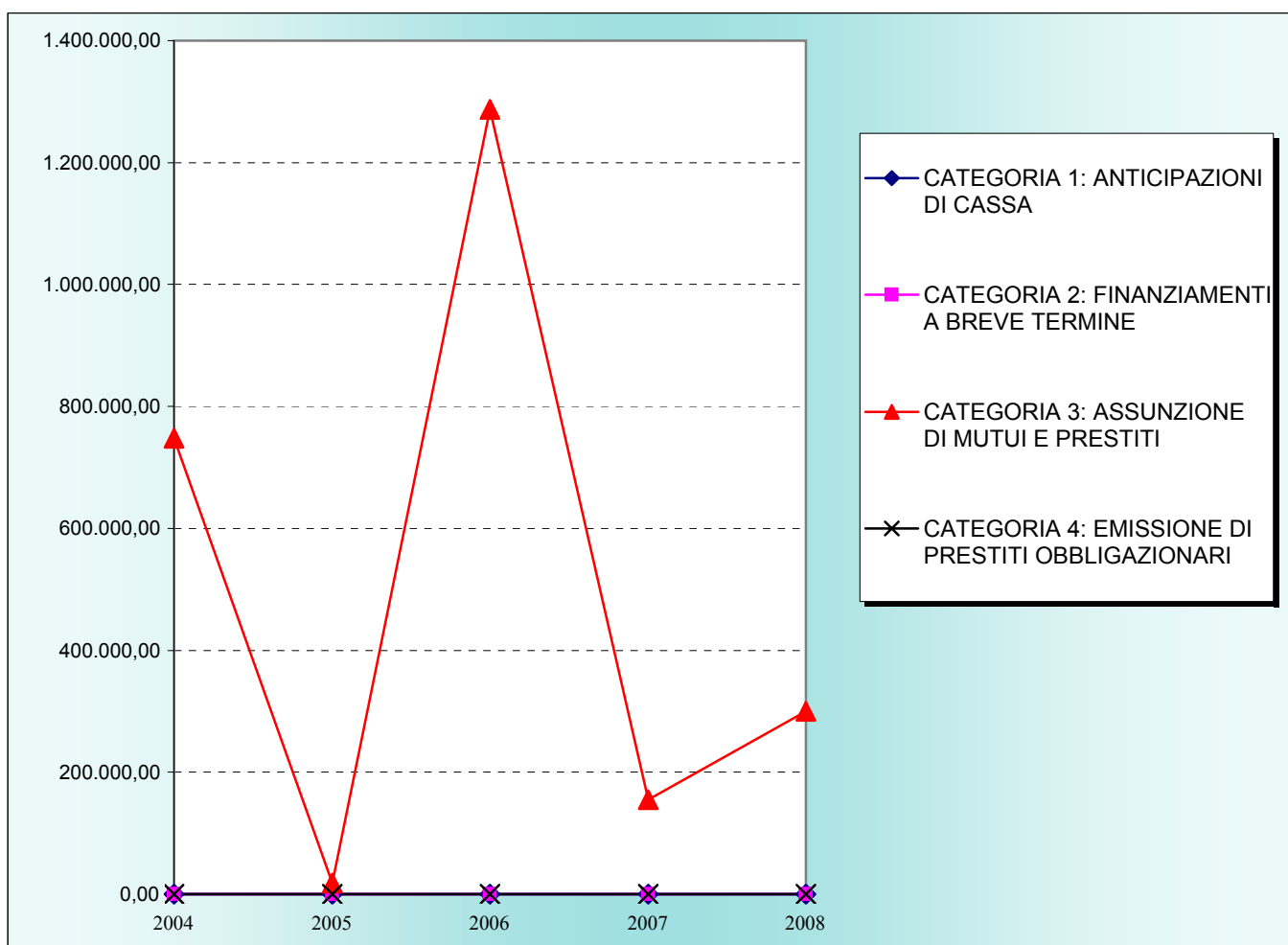

TOTALE SPESE

Descrizione	2004	2005	2006	2007	2008
TITOLO I: SPESE CORRENTI	2.856.608,48	2.978.627,39	3.217.987,04	3.164.397,66	3.409.244,77
<i>Incremento sull'anno precedente</i>		4,27%	8,04%	-1,67%	7,74%
TITOLO II: SPESE IN CONTO CAPITALE	1.985.934,55	706.644,33	1.795.893,82	697.077,83	1.286.506,13
<i>Incremento sull'anno precedente</i>		-64,42%	154,14%	-61,18%	84,56%
TITOLO III: SPESE PER RIMBORSO DI PRESTITI	286.574,70	330.888,53	290.851,44	330.503,21	343.610,29
<i>Incremento sull'anno precedente</i>		15,46%	-12,10%	13,63%	3,97%
TITOLO IV: SPESE PER SERVIZI PER CONTO TERZI	324.940,89	286.362,96	317.717,15	296.573,53	302.224,88
<i>Incremento sull'anno precedente</i>		-11,87%	10,95%	-6,65%	1,91%
TOTALE SPESE	5.454.058,62	4.302.523,21	5.622.449,45	4.488.552,23	5.341.586,07
<i>Incremento sull'anno precedente</i>		-21,11%	30,68%	-20,17%	19,00%

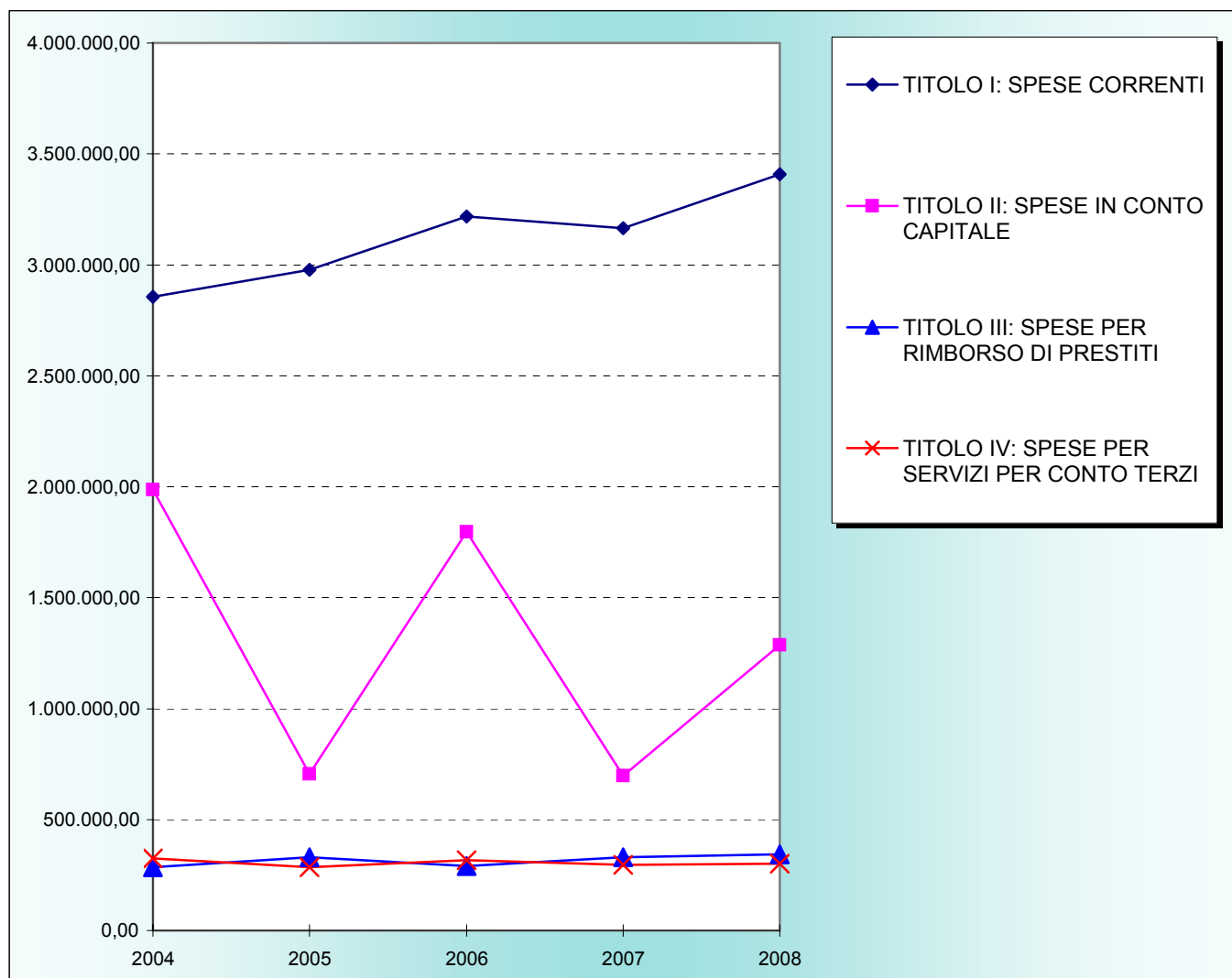

COMPOSIZIONE DELLE SPESE

TITOLO I: SPESE CORRENTI	3.409.244,77	63,82%
TITOLI II: SPESE IN CONTO CAPITALE	1.286.506,13	24,08%
TITOLO III: SPESE PER RIMBORSO DI PRESTITI	343.610,29	6,43%
TITOLO IV: SPESE PER SERVIZI PER CONTO TERZI	302.224,88	5,66%
TOTALE SPESE	5.341.586,07	

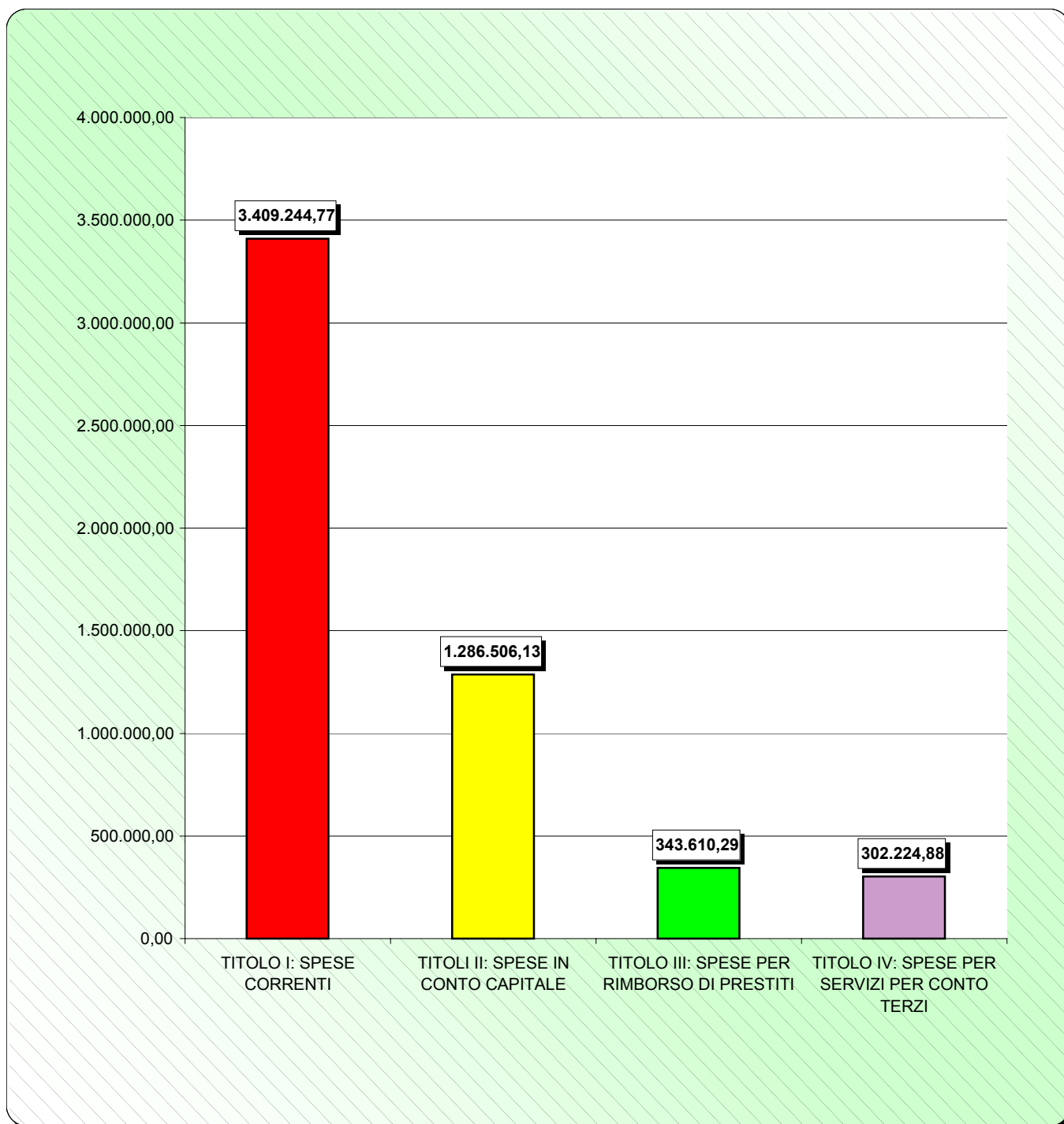

TOTALE SPESE

Descrizione	2004	2005	2006	2007	2008
TOTALE SPESE	5.454.058,62	4.302.523,21	5.622.449,45	4.488.552,23	5.341.586,07
Indice per abitante	1.092,12	850,30	1.110,72	869,71	1.016,28
Variazioni sull'anno precedente		-21,11%	30,68%	-20,17%	19,00%
Variazioni nominali progressive		-21,11%	3,09%	-17,70%	-2,06%
Decremento reale depurato		-22,43%	-0,62%	-22,22%	-10,57%
Indici ISTAT		1,70%	2,00%	2,00%	3,50%
Aumento costo della vita		1,70%	3,73%	5,81%	9,51%
Abitanti	4.994	5.060	5.062	5.161	5.256
Base rivalutata	5.454.058,62	5.546.777,62	5.657.713,17	5.770.867,43	5.972.847,79

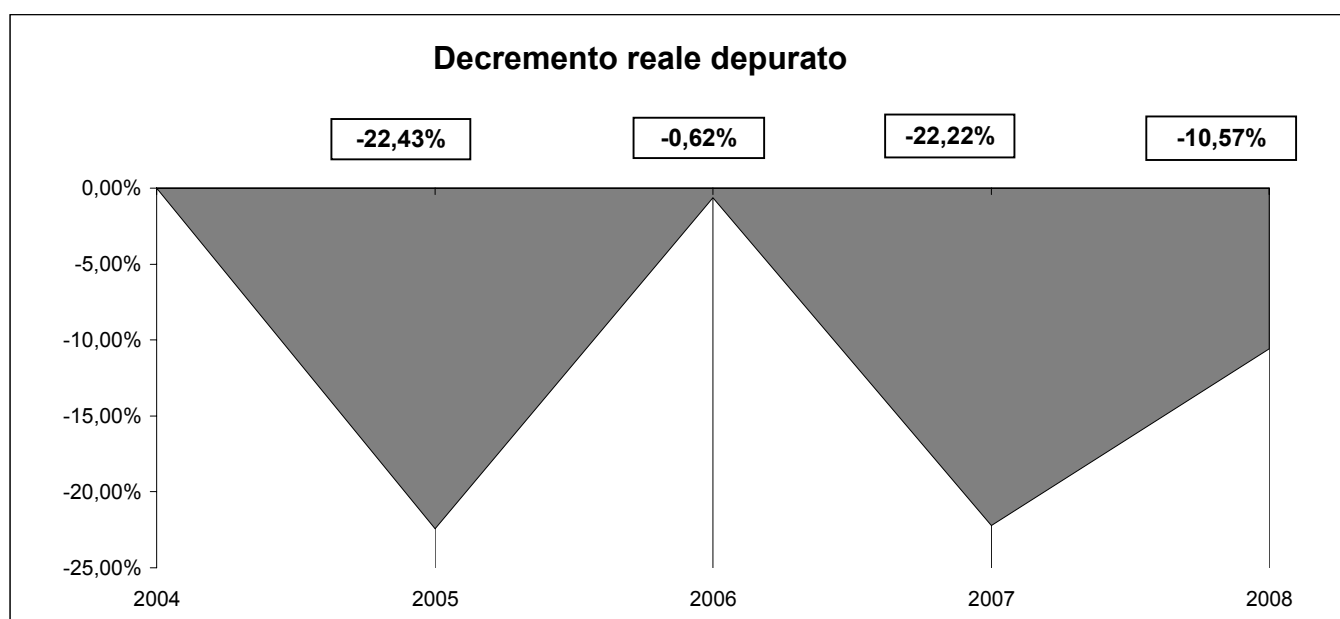
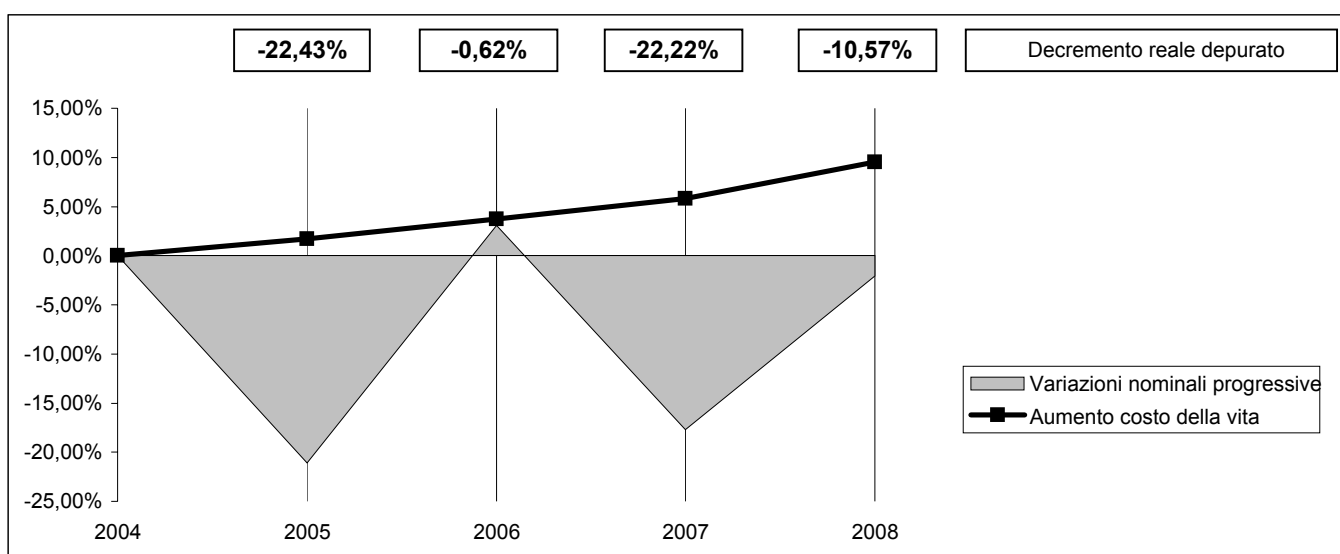

TITOLO I: SPESE CORRENTI

Descrizione	2004	2005	2006	2007	2008
FUNZIONE 1: FUNZIONI GENERALI DI AMMINISTRAZIONE, DI GESTIONE E DI CONTROLLO	1.092.389,20	1.039.426,55	1.131.164,81	1.089.785,27	1.162.194,66
<i>Incremento sull'anno precedente</i>		-4,85%	8,83%	-3,66%	6,64%
FUNZIONE 2: FUNZIONI RELATIVE ALLA GIUSTIZIA	0,00	0,00	0,00	0,00	0,00
<i>Incremento sull'anno precedente</i>					
FUNZIONE 3: FUNZIONI DI POLIZIA LOCALE	109.036,81	175.430,39	164.187,93	218.342,33	302.618,19
<i>Incremento sull'anno precedente</i>		60,89%	-6,41%	32,98%	38,60%
FUNZIONE 4: FUNZIONI DI ISTRUZIONE PUBBLICA	479.211,48	465.609,78	429.106,53	429.888,21	472.008,59
<i>Incremento sull'anno precedente</i>		-2,84%	-7,84%	0,18%	9,80%
FUNZIONE 5: FUNZIONI RELATIVE ALLA CULTURA E AI BENI CULTURALI	72.175,62	67.295,39	67.502,58	49.625,47	49.377,24
<i>Incremento sull'anno precedente</i>		-6,76%	0,31%	-26,48%	-0,50%
FUNZIONE 6: FUNZIONI NEL SETTORE SPORTIVO E RICREATIVO	134.559,15	142.930,01	137.468,20	119.567,80	134.603,70
<i>Incremento sull'anno precedente</i>		6,22%	-3,82%	-13,02%	12,58%
FUNZIONE 7: FUNZIONI NEL CAMPO TURISTICO	0,00	0,00	0,00	710,15	742,27
<i>Incremento sull'anno precedente</i>					4,52%
FUNZIONE 8: FUNZIONI NEL CAMPO DELLA VIABILITA' E DEI TRASPORTI	233.533,98	247.353,52	253.568,66	246.289,49	262.557,61
<i>Incremento sull'anno precedente</i>		5,92%	2,51%	-2,87%	6,61%
FUNZIONE 9: FUNZIONI RIGUARDANTI LA GESTIONE DEL TERRITORIO E DELL'AMBIENTE	477.943,39	512.422,60	609.304,90	662.907,74	654.955,15
<i>Incremento sull'anno precedente</i>		7,21%	18,91%	8,80%	-1,20%
FUNZIONE 10: FUNZIONI NEL SETTORE SOCIALE	253.523,92	317.659,15	335.198,29	337.550,09	363.582,95
<i>Incremento sull'anno precedente</i>		25,30%	5,52%	0,70%	7,71%
FUNZIONE 11: FUNZIONI NEL CAMPO DELLO SVILUPPO ECONOMICO	4.234,93	10.500,00	90.485,14	9.731,11	6.604,41
<i>Incremento sull'anno precedente</i>		147,94%	761,76%	-89,25%	-32,13%
FUNZIONE 12: FUNZIONI RELATIVE AI SERVIZI PRODUTTIVI	0,00	0,00	0,00	0,00	0,00
<i>Incremento sull'anno precedente</i>					
TITOLO I: SPESE CORRENTI	2.856.608,48	2.978.627,39	3.217.987,04	3.164.397,66	3.409.244,77
<i>Incremento sull'anno precedente</i>		4,27%	8,04%	-1,67%	7,74%

TITOLO I: SPESE CORRENTI

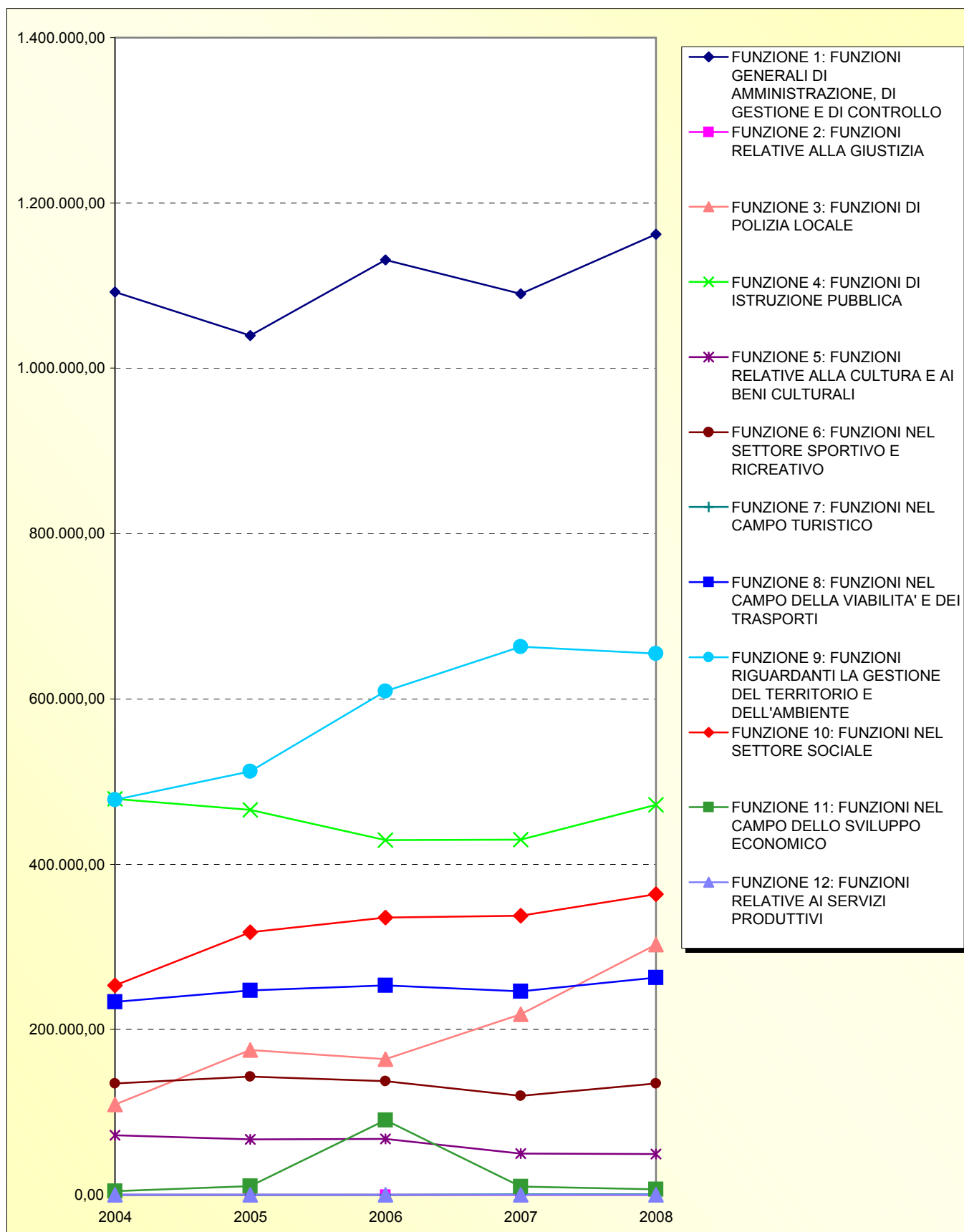

COMPOSIZIONE SPESE CORRENTI

FUNZIONE 1: AMMINISTRAZIONE, GESTIONE E CONTROLLO	1.162.194,66	34,09%
FUNZIONE 2: GIUSTIZIA	0,00	0,00%
FUNZIONE 3: POLIZIA LOCALE	302.618,19	8,88%
FUNZIONE 4: ISTRUZIONE PUBBLICA	472.008,59	13,84%
FUNZIONE 5: CULTURA E AI BENI CULTURALI	49.377,24	1,45%
FUNZIONE 6: SETTORE SPORTIVO E RICREATIVO	134.603,70	3,95%
FUNZIONE 7: CAMPO TURISTICO	742,27	0,02%
FUNZIONE 8: CAMPO DELLA VIABILITA' E DEI TRASPORTI	262.557,61	7,70%
FUNZIONE 9: GESTIONE DEL TERRITORIO E DELL'AMBIENTE	654.955,15	19,21%
FUNZIONE 10: SETTORE SOCIALE	363.582,95	10,66%
FUNZIONE 11: CAMPO DELLO SVILUPPO ECONOMICO	6.604,41	0,19%
FUNZIONE 12: SERVIZI PRODUTTIVI	0,00	0,00%
TOTALE SPESE CORRENTI	3.409.244,77	

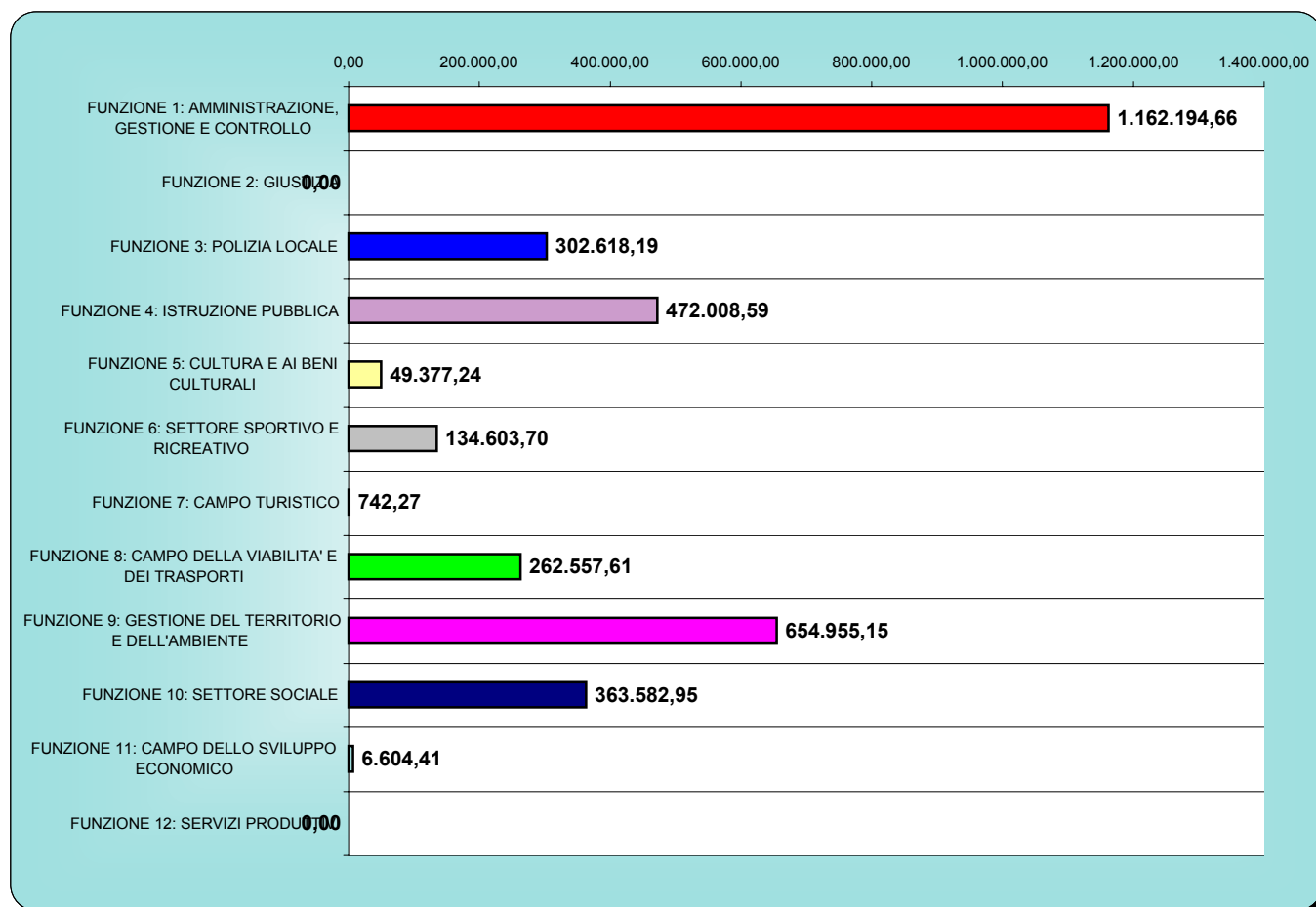

TITOLO I: SPESE CORRENTI

Descrizione	2004	2005	2006	2007	2008
TITOLO I: SPESE CORRENTI	2.856.608,48	2.978.627,39	3.217.987,04	3.164.397,66	3.409.244,77
Indice per abitante	572,01	588,66	635,71	613,14	648,64
Variazioni sull'anno precedente		4,27%	8,04%	-1,67%	7,74%
Variazioni nominali progressive		4,27%	12,65%	10,77%	19,35%
Incremento reale depurato		2,53%	8,60%	4,69%	8,98%
Indici ISTAT		1,70%	2,00%	2,00%	3,50%
Aumento costo della vita		1,70%	3,73%	5,81%	9,51%
Abitanti	4.994	5.060	5.062	5.161	5.256
Base rivalutata	2.856.608,48	2.905.170,82	2.963.274,24	3.022.539,73	3.128.328,62

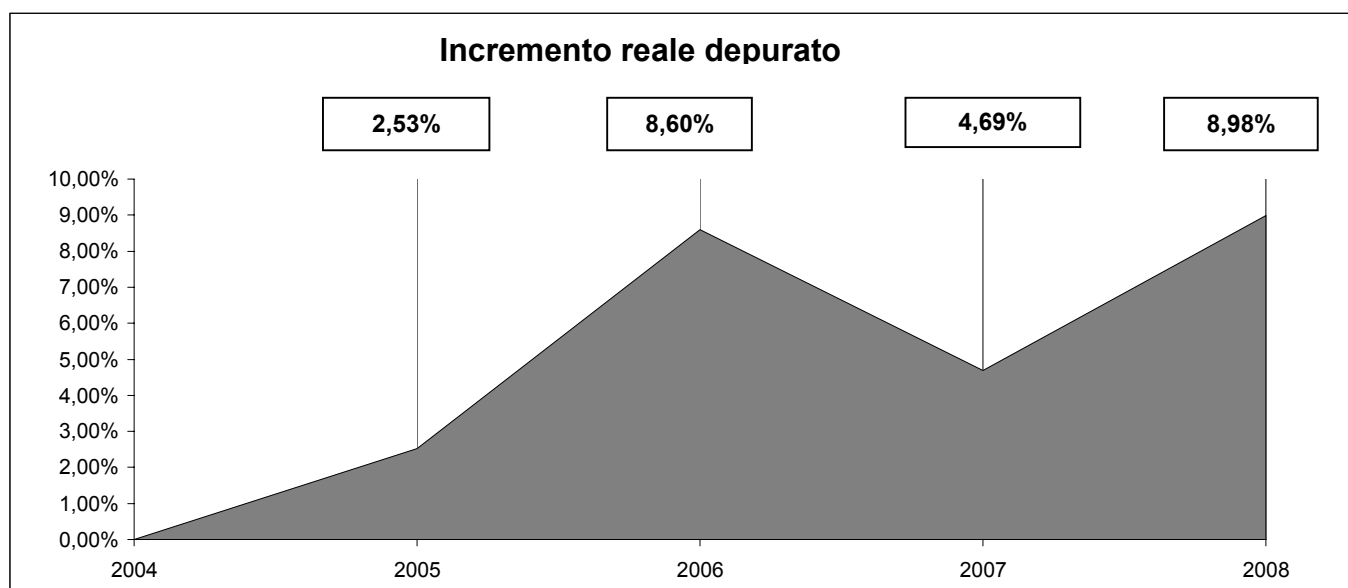
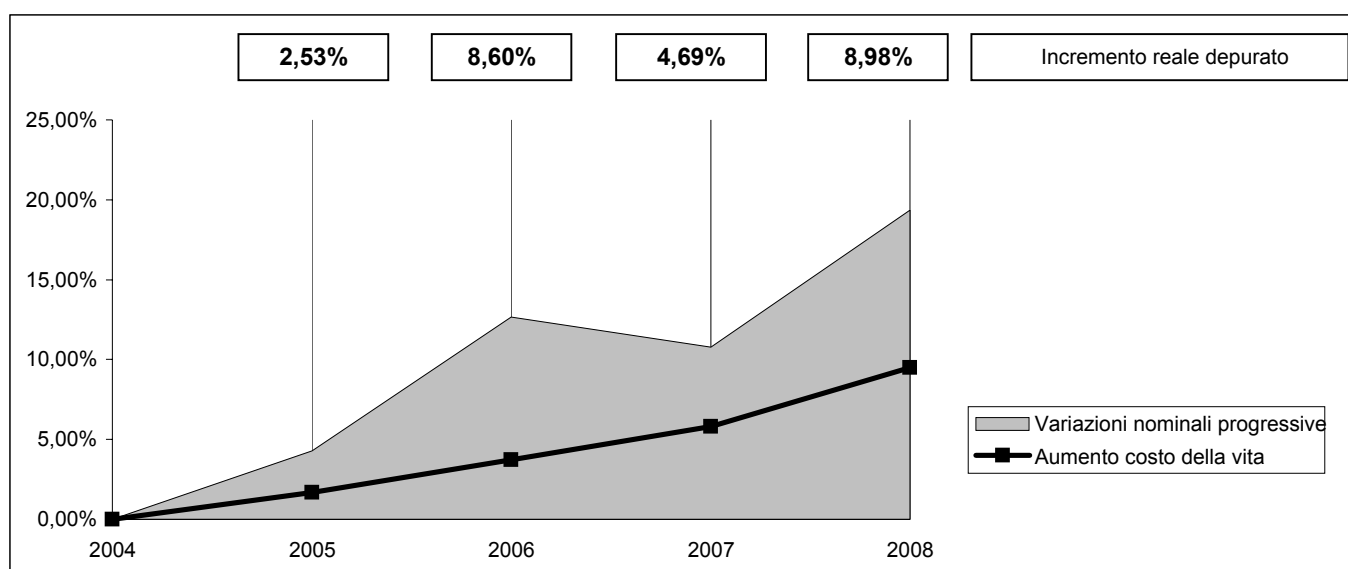

RICLASSIFICAZIONE SPESE CORRENTI

Descrizione	2004	2005	2006	2007	2008
INTERVENTO 1: PERSONALE	723.298,28	738.351,78	773.335,59	760.990,30	768.975,06
<i>Incremento sull'anno precedente</i>		2,08%	4,74%	-1,60%	1,05%
INTERVENTO 2: ACQUISTO BENI	83.532,89	89.624,98	93.053,21	81.625,45	91.905,57
<i>Incremento sull'anno precedente</i>		7,29%	3,83%	-12,28%	12,59%
INTERVENTO 3: PRESTAZIONI DI SERVIZI	1.351.895,30	1.460.233,80	1.705.402,62	1.653.585,82	1.866.101,77
<i>Incremento sull'anno precedente</i>		8,01%	16,79%	-3,04%	12,85%
INTERVENTO 4: UTILIZZO DI BENI DI TERZI	1.392,25	6.554,69	1.696,71	1.137,80	0,00
<i>Incremento sull'anno precedente</i>		370,80%	-74,11%	-32,94%	-100,00%
INTERVENTO 5: SPESE PER TRASFERIMENTI	235.876,20	278.317,73	281.793,99	301.560,91	323.292,32
<i>Incremento sull'anno precedente</i>		17,99%	1,25%	7,01%	7,21%
INTERVENTO 6: INTERESSI PASSIVI E ONERI FINANZIARI	283.948,13	288.110,58	255.409,83	296.481,40	292.487,99
<i>Incremento sull'anno precedente</i>		1,47%	-11,35%	16,08%	-1,35%
INTERVENTO 7: IMPOSTE E TASSE	59.303,33	56.707,97	94.331,25	63.416,45	63.852,30
<i>Incremento sull'anno precedente</i>		-4,38%	66,35%	-32,77%	0,69%
INTERVENTO 8: ONERI STRAORDINARI DELLA GESTIONE CORRENTE	117.362,10	60.725,86	12.963,84	5.599,53	2.629,76
<i>Incremento sull'anno precedente</i>		-48,26%	-78,65%	-56,81%	-53,04%
INTERVENTO 9: AMMORTAMENTI DI ESERCIZIO	0,00	0,00	0,00	0,00	0,00
<i>Incremento sull'anno precedente</i>					
INTERVENTO 10: FONDO SVALUTAZIONE CREDITI	0,00	0,00	0,00	0,00	0,00
<i>Incremento sull'anno precedente</i>					
INTERVENTO 11: FONDO DI RISERVA	0,00	0,00	0,00	0,00	0,00
<i>Incremento sull'anno precedente</i>					
RICLASSIFICAZIONE SPESE CORRENTI	2.856.608,48	2.978.627,39	3.217.987,04	3.164.397,66	3.409.244,77
<i>Incremento sull'anno precedente</i>		4,27%	8,04%	-1,67%	7,74%

RICLASSIFICAZIONE SPESE CORRENTI

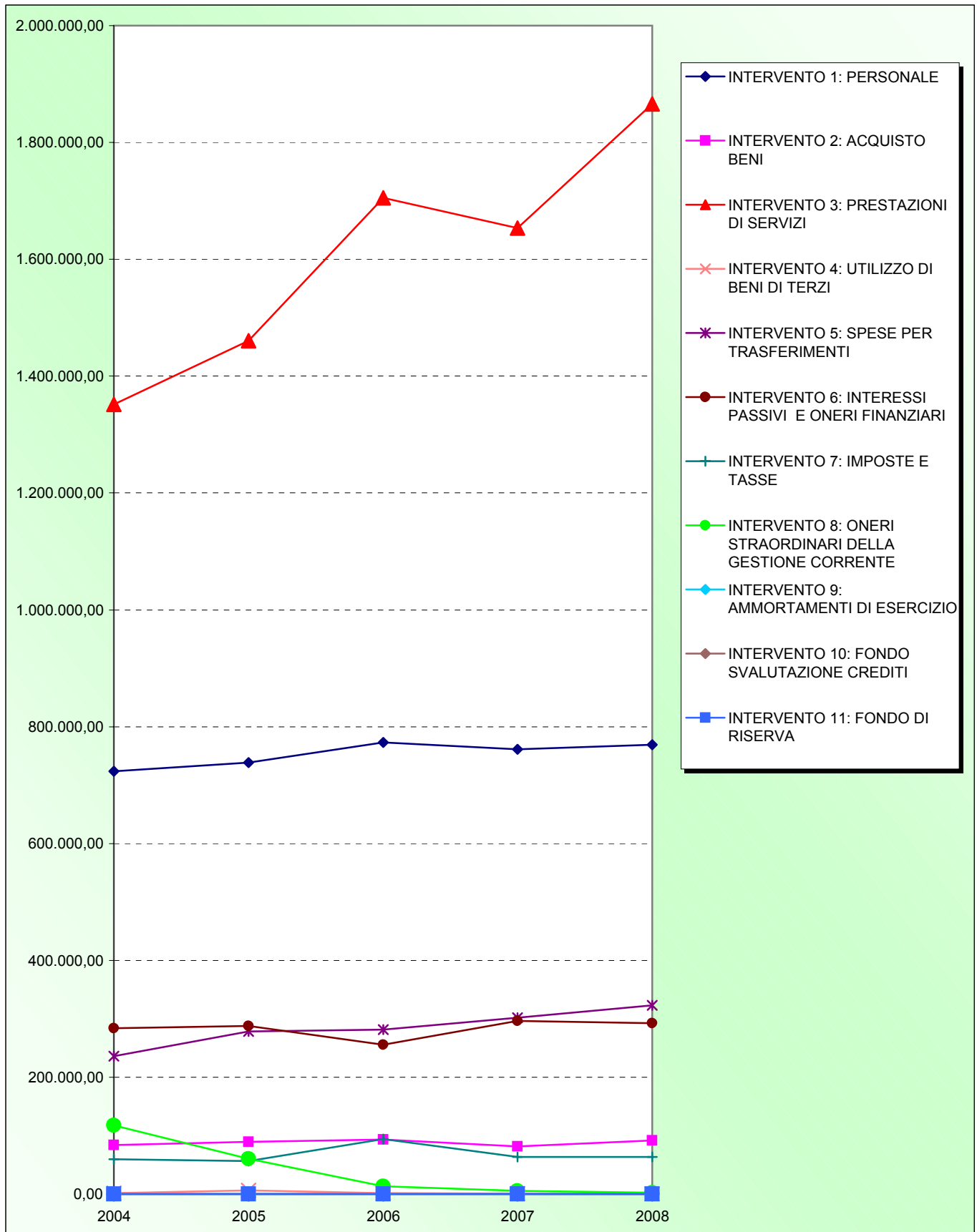

RICLASSIFICAZIONE SPESE CORRENTI

INTERVENTO 1: PERSONALE	768.975,06	22,56%
INTERVENTO 2: ACQUISTO BENI	91.905,57	2,70%
INTERVENTO 3: PRESTAZIONI DI SERVIZI	1.866.101,77	54,74%
INTERVENTO 4: UTILIZZO DI BENI DI TERZI	0,00	0,00%
INTERVENTO 5: SPESE PER TRASFERIMENTI	323.292,32	9,48%
INTERVENTO 6: INTERESSI PASSIVI E ONERI FINANZIARI	292.487,99	8,58%
INTERVENTO 7: IMPOSTE E TASSE	63.852,30	1,87%
INTERVENTO 8: ONERI STRAORD. DELLA GESTIONE CORRENTE	2.629,76	0,08%
INTERVENTO 9: AMMORTAMENTI DI ESERCIZIO	0,00	0,00%
INTERVENTO 10: FONDO SVALUTAZIONE CREDITI	0,00	0,00%
INTERVENTO 11: FONDO DI RISERVA	0,00	0,00%
TOTALE SPESE CORRENTI	3.409.244,77	

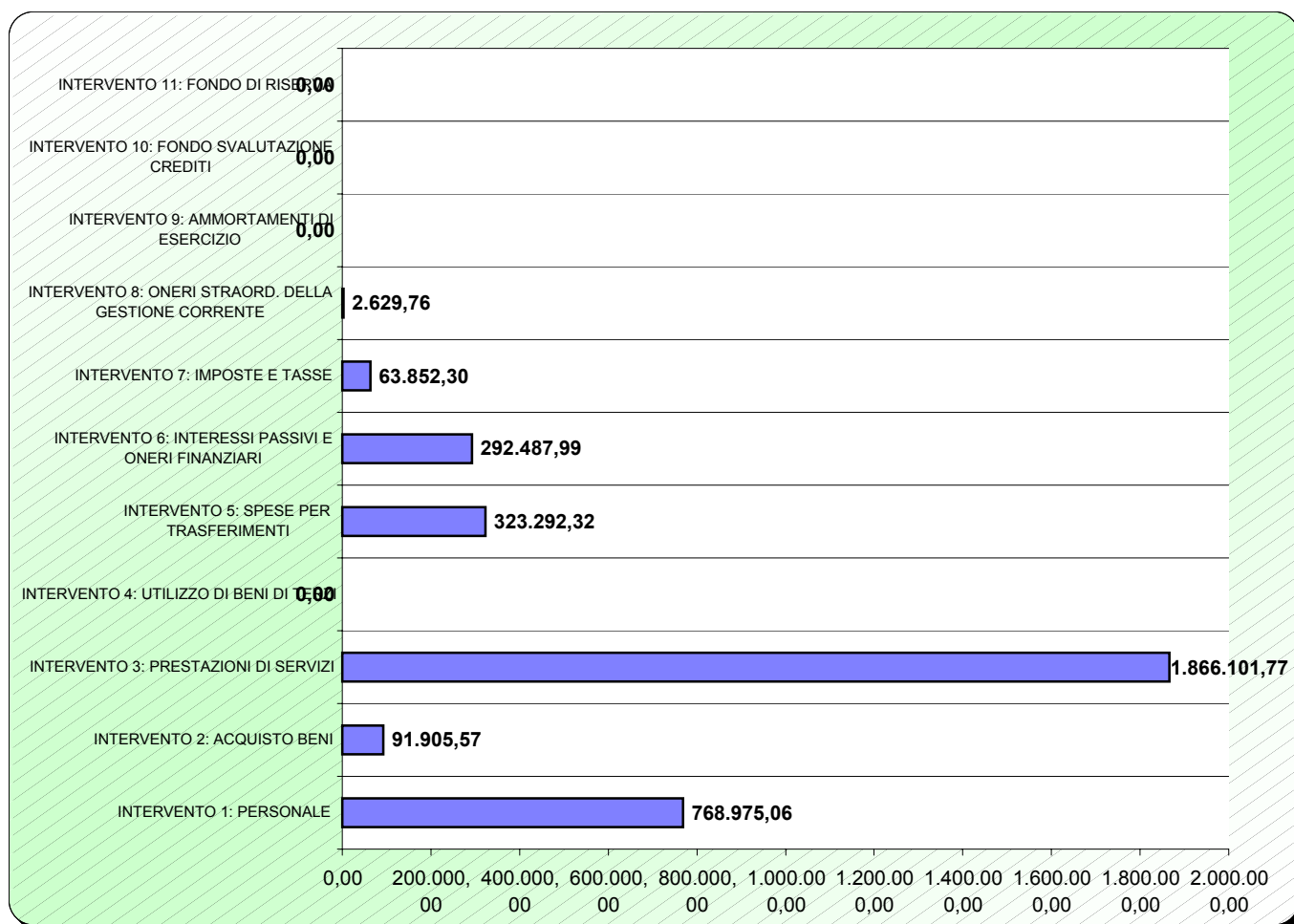

INTERVENTO 1: PERSONALE

Descrizione	2004	2005	2006	2007	2008
INTERVENTO 1: PERSONALE	723.298,28	738.351,78	773.335,59	760.990,30	768.975,06
Indice per abitante	144,83	145,92	152,77	147,45	146,30
Variazioni sull'anno precedente		2,08%	4,74%	-1,60%	1,05%
Variazioni nominali progressive		2,08%	6,92%	5,21%	6,32%
Decremento reale depurato		0,37%	3,07%	-0,56%	-2,92%
Indici ISTAT		1,70%	2,00%	2,00%	3,50%
Aumento costo della vita		1,70%	3,73%	5,81%	9,51%
Abitanti	4.994	5.060	5.062	5.161	5.256
Base rivalutata	723.298,28	735.594,35	750.306,24	765.312,36	792.098,30

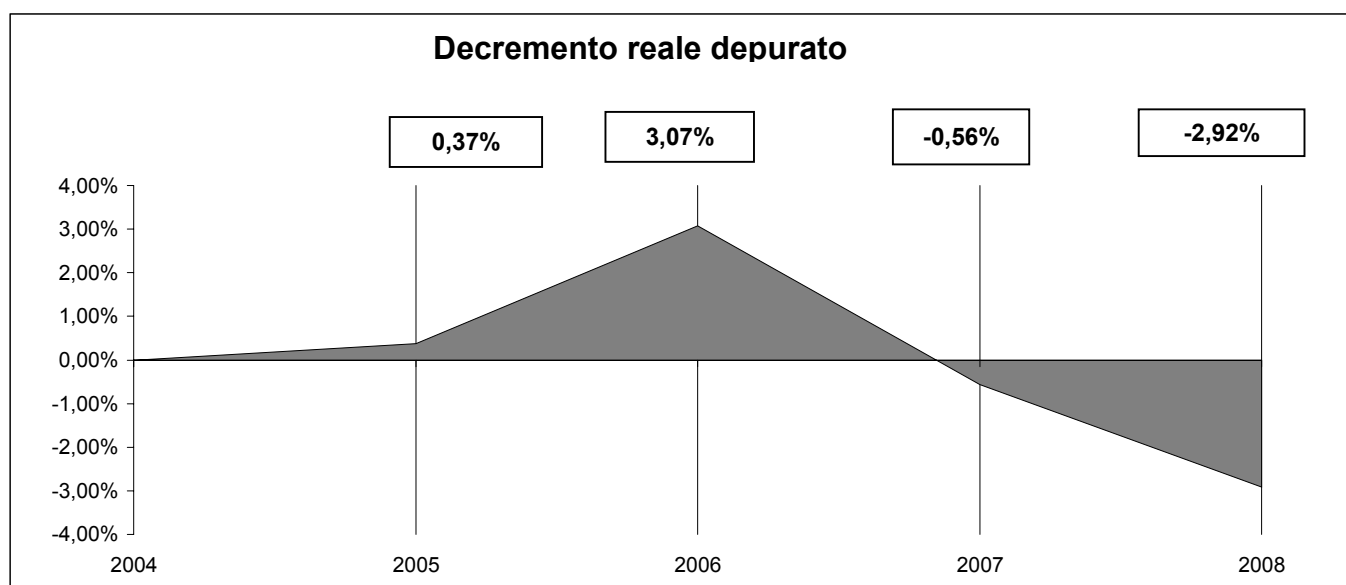
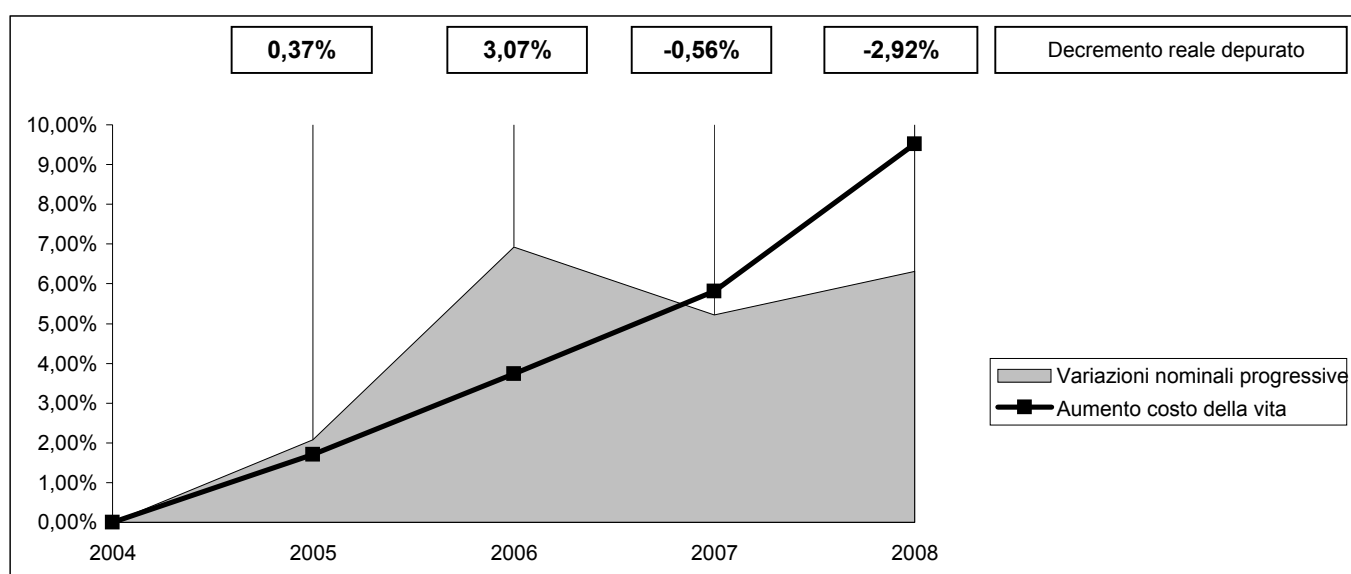

INTERVENTO 3: PRESTAZIONI DI SERVIZI

Descrizione	2004	2005	2006	2007	2008
INTERVENTO 3: PRESTAZIONI DI SERVIZI	1.351.895,30	1.460.233,80	1.705.402,62	1.653.585,82	1.866.101,77
Indice per abitante	270,70	288,58	336,90	320,40	355,04
Variazioni sull'anno precedente		8,01%	16,79%	-3,04%	12,85%
Variazioni nominali progressive		8,01%	26,15%	22,32%	38,04%
Incremento reale depurato		6,21%	21,61%	15,60%	26,05%
Indici ISTAT		1,70%	2,00%	2,00%	3,50%
Aumento costo della vita		1,70%	3,73%	5,81%	9,51%
Abitanti	4.994	5.060	5.062	5.161	5.256
Base rivalutata	1.351.895,30	1.374.877,52	1.402.375,07	1.430.422,57	1.480.487,36

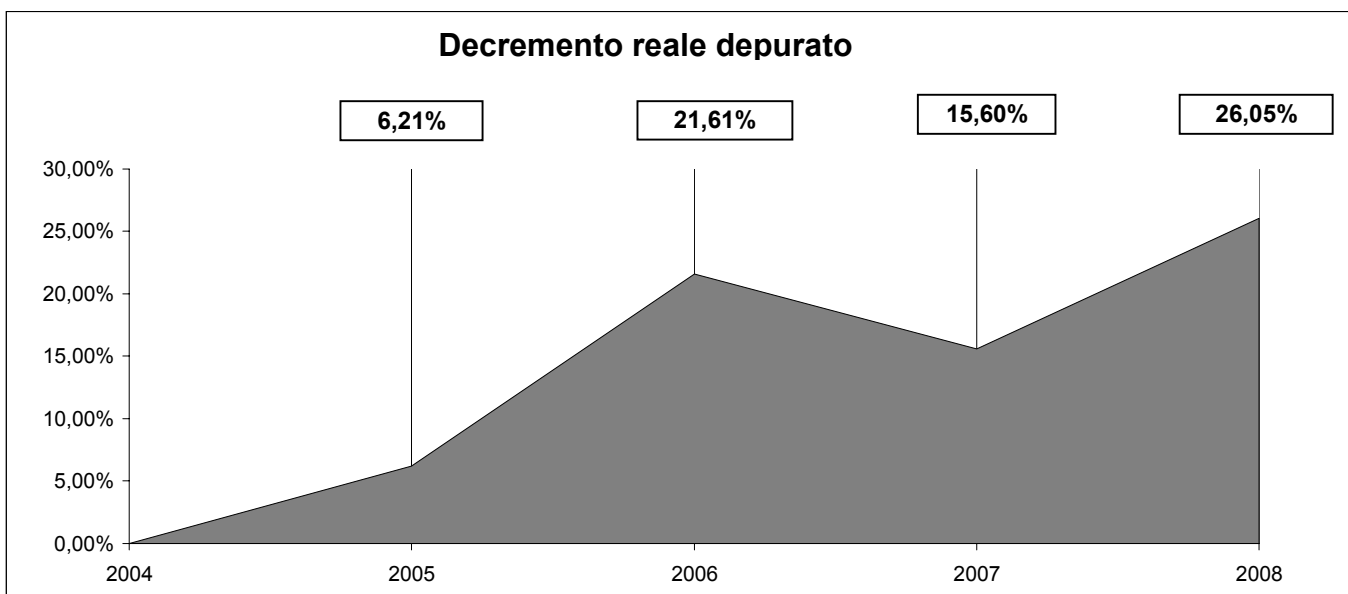
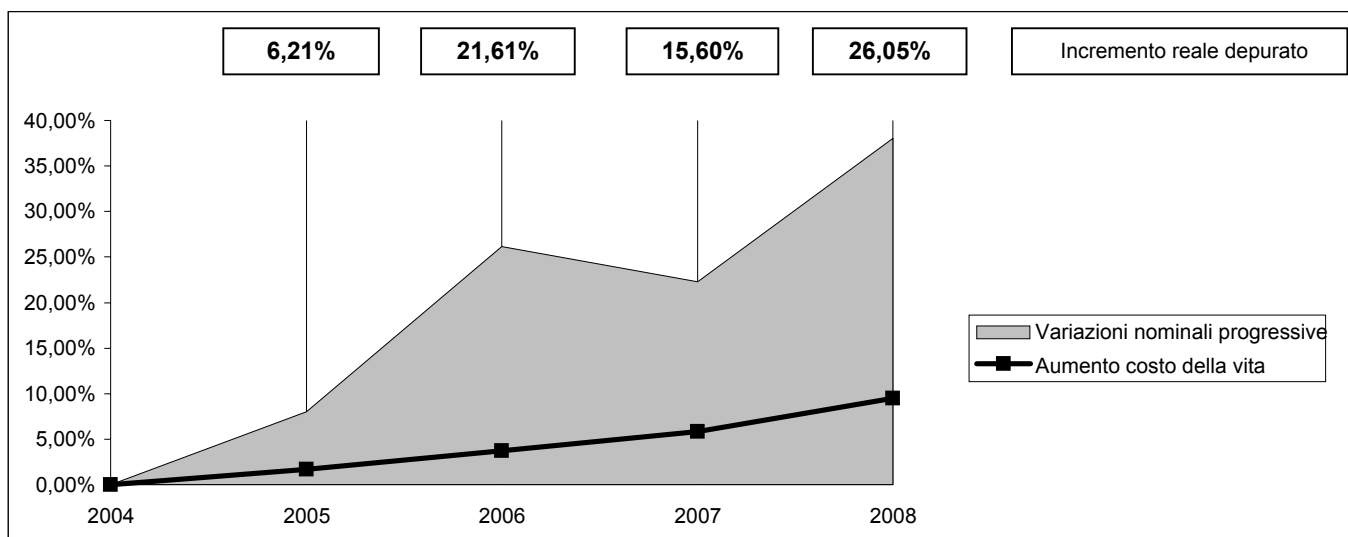

INTERVENTO 6: INTERESSI PASSIVI E ONERI FINANZIARI

Descrizione	2004	2005	2006	2007	2008
INTERVENTO 6: INTERESSI PASSIVI E ONERI FINANZIARI	283.948,13	288.110,58	255.409,83	296.481,40	292.487,99
Indice per abitante	56,86	56,94	50,46	57,45	55,65
Variazioni sull'anno precedente		1,47%	-11,35%	16,08%	-1,35%
Variazioni nominali progressive		1,47%	-10,05%	4,41%	3,01%
Decremento reale depurato		-0,23%	-13,29%	-1,32%	-5,94%
Indici ISTAT		1,70%	2,00%	2,00%	3,50%
Aumento costo della vita		1,70%	3,73%	5,81%	9,51%
Abitanti	4.994	5.060	5.062	5.161	5.256
Base rivalutata	283.948,13	288.775,25	294.550,75	300.441,77	310.957,23

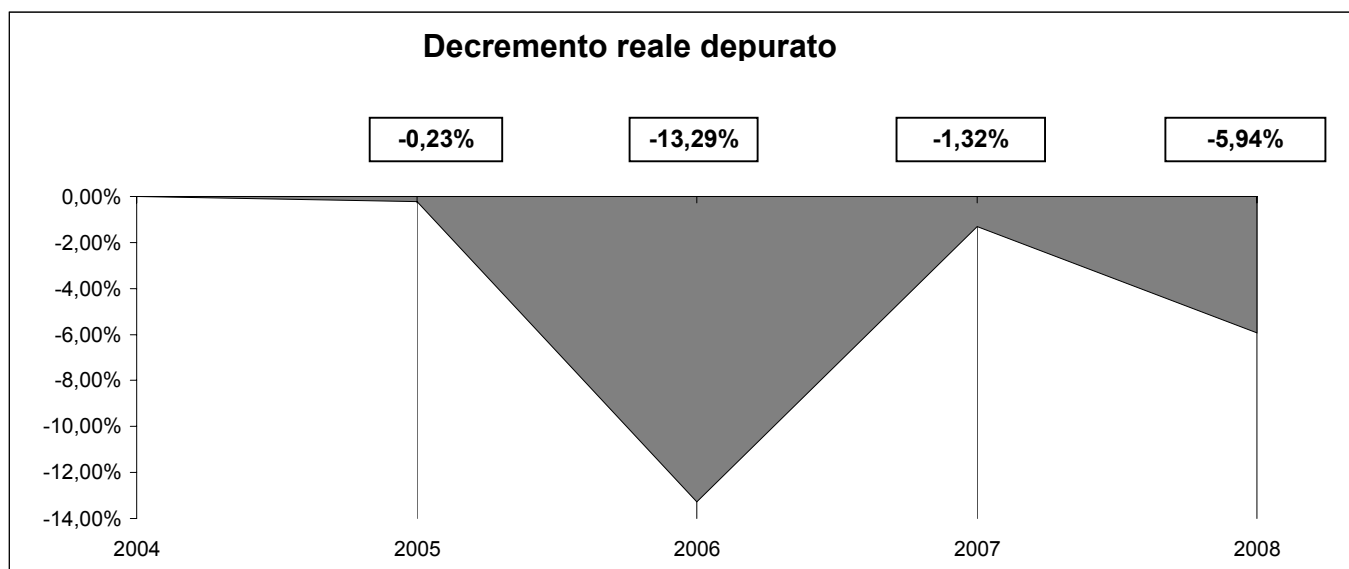
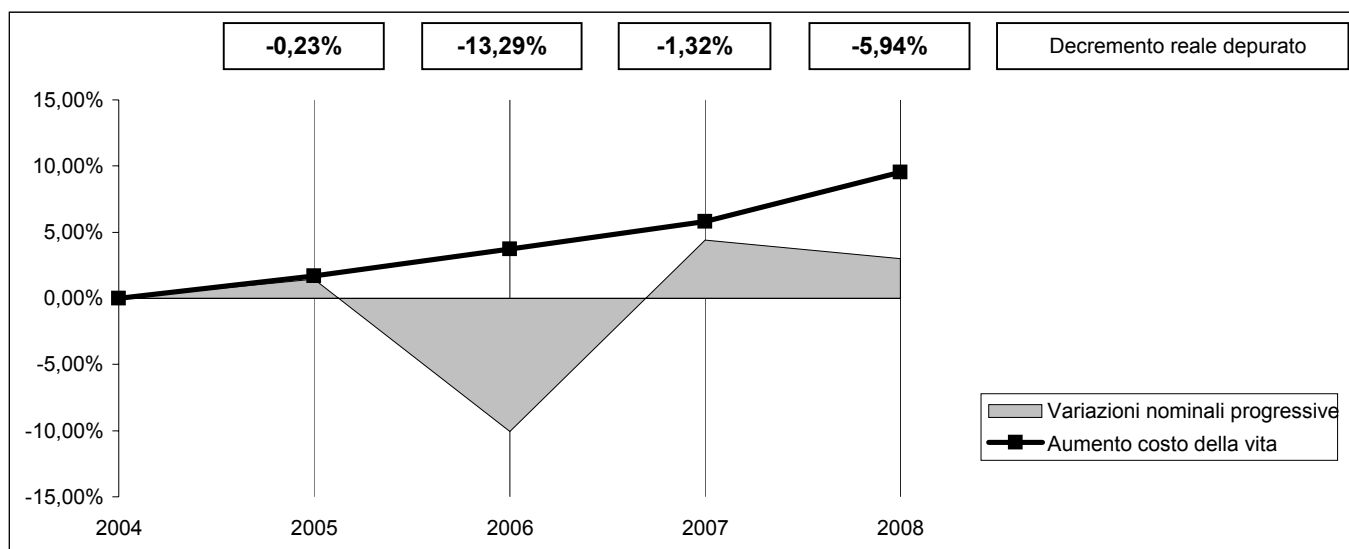

FUNZIONE 1: FUNZIONI GENERALI DI AMMINISTRAZIONE, DI GESTIONE E DI CONTROLLO

Descrizione	2004	2005	2006	2007	2008
SERVIZIO 1: ORGANI ISTITUZIONALI, PARTECIPAZIONE E DECENTRAMENTO	75.106,17	65.524,93	58.319,17	109.683,92	107.585,72
<i>Incremento sull'anno precedente</i>		-12,76%	-11,00%	88,08%	-1,91%
SERVIZIO 2: SEGRETERIA GENERALE, PERSONALE, ORGANIZZAZIONE E PROGRAMMAZIONE	280.404,14	248.467,18	273.351,37	257.343,12	235.280,25
<i>Incremento sull'anno precedente</i>		-11,39%	10,02%	-5,86%	-8,57%
SERVIZIO 3: GESTIONE ECONOMICA, FINANZIARIA, PROVVEDITORATO E CONTROLLO DI GESTIONE	63.532,13	90.186,39	85.333,43	86.363,60	93.280,63
<i>Incremento sull'anno precedente</i>		41,95%	-5,38%	1,21%	8,01%
SERVIZIO 4: GESTIONE DELLE ENTRATE TRIBUTARIE E SERVIZI FISCALI	65.866,31	95.357,29	75.928,57	59.298,50	68.274,04
<i>Incremento sull'anno precedente</i>		44,77%	-20,37%	-21,90%	15,14%
SERVIZIO 5: GESTIONE DEI BENI DEMANIALI E PATRIMONIALI	162.678,51	128.310,46	132.233,56	117.881,66	158.722,65
<i>Incremento sull'anno precedente</i>		-21,13%	3,06%	-10,85%	34,65%
SERVIZIO 6: UFFICIO TECNICO	158.857,91	132.997,08	173.301,89	179.169,12	146.297,83
<i>Incremento sull'anno precedente</i>		-16,28%	30,31%	3,39%	-18,35%
SERVIZIO 7: ANAGRAFE, STATO CIVILE, ELETTORALE, LEVA E SERVIZIO STATISTICO	54.149,45	57.171,91	58.911,01	59.737,46	69.412,89
<i>Incremento sull'anno precedente</i>		5,58%	3,04%	1,40%	16,20%
SERVIZIO 8: ALTRI SERVIZI GENERALI	231.794,58	221.411,31	273.785,81	220.307,89	283.340,65
<i>Incremento sull'anno precedente</i>		-4,48%	23,65%	-19,53%	28,61%
FUNZIONE 1: FUNZIONI GENERALI DI AMMINISTRAZIONE, DI GESTIONE E DI CONTROLLO	1.092.389,20	1.039.426,55	1.131.164,81	1.089.785,27	1.162.194,66
<i>Incremento sull'anno precedente</i>		-4,85%	8,83%	-3,66%	6,64%

FUNZIONE 1: FUNZIONI GENERALI DI AMMINISTRAZIONE, DI GESTIONE E DI CONTROLLO

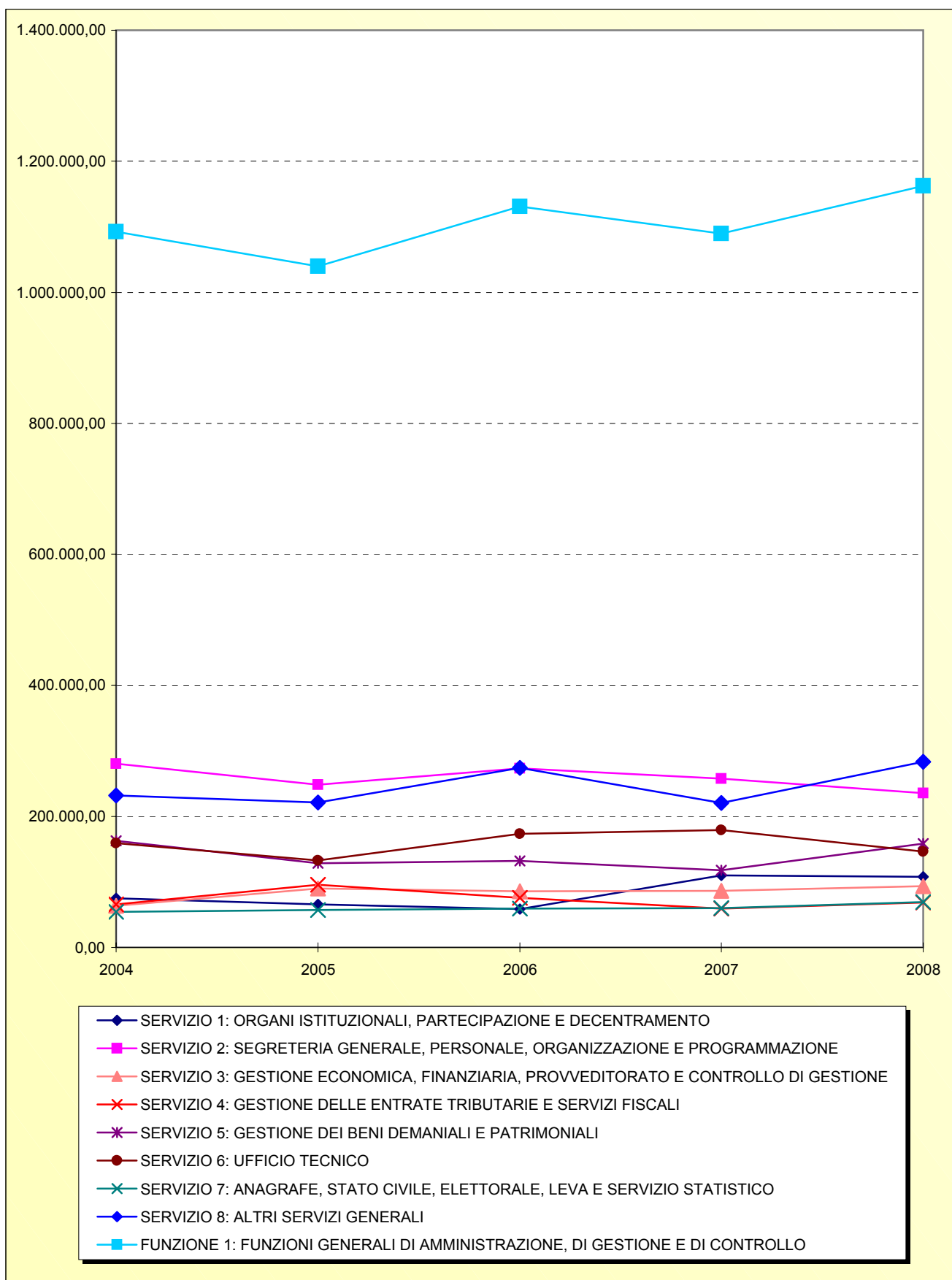

SPESE CORRENTI PER AMMINISTRAZIONE GENERALE

<i>Servizio 1:</i> organi istituzionali, partecipazione e decentramento	107.585,72	9,26%
<i>Servizio 2:</i> segreteria generale, personale, organizzazione e programmazione	235.280,25	20,24%
<i>Servizio 3:</i> gestione economica, finanziaria, provveditorato e controllo di gestione	93.280,63	8,03%
<i>Servizio 4:</i> gestione delle entrate tributarie e servizi fiscali	68.274,04	5,87%
<i>Servizio 5:</i> gestione dei beni demaniali e patrimoniali	158.722,65	13,66%
<i>Servizio 6:</i> ufficio tecnico	146.297,83	12,59%
<i>Servizio 7:</i> anagrafe, stato civile, elettorale, leva e servizio statistico	69.412,89	5,97%
<i>Servizio 8:</i> altri servizi generali	283.340,65	24,38%
TOTALE SPESE CORRENTI PER AMMINISTRAZIONE GENERALE	1.162.194,66	

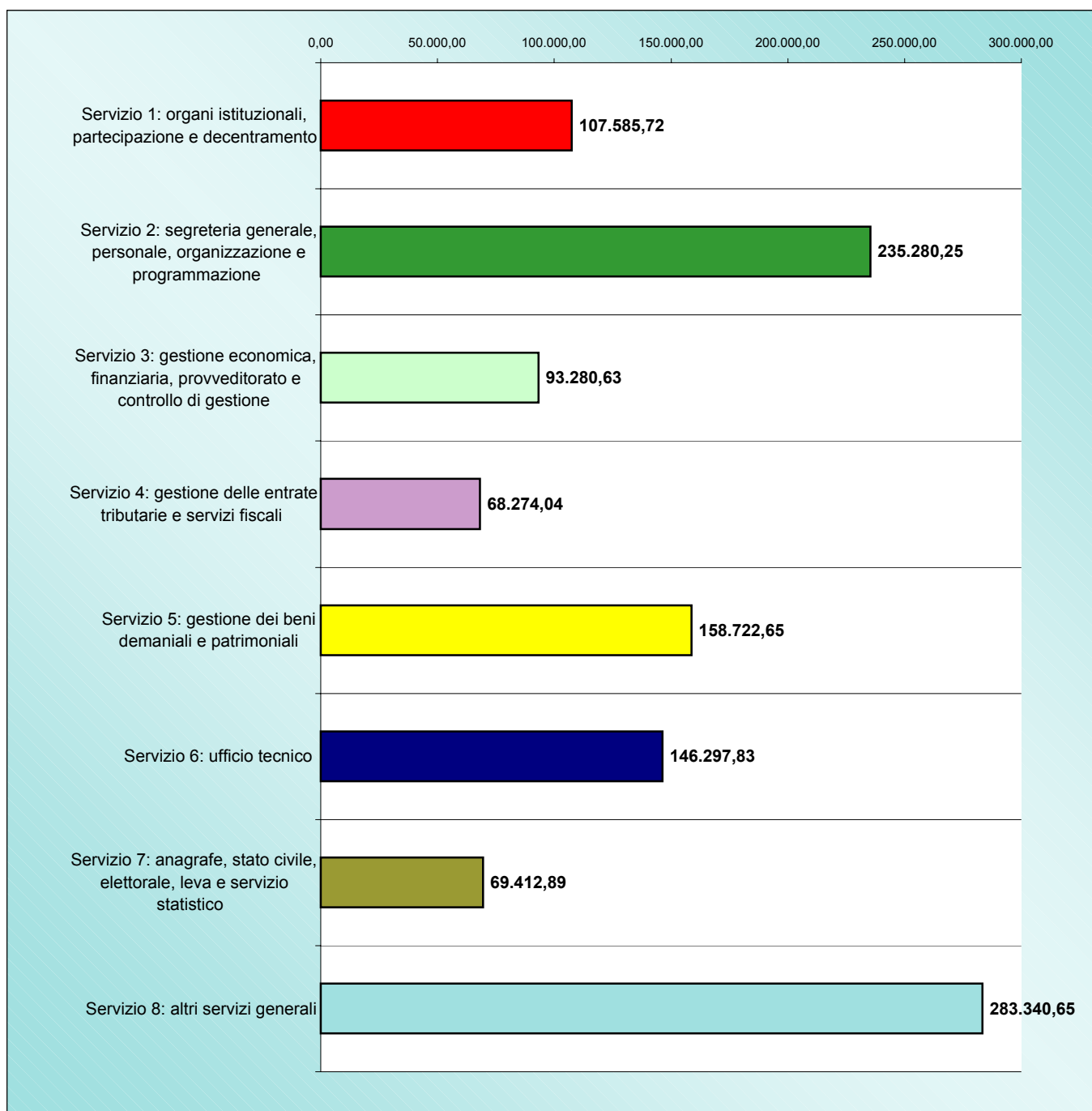

FUNZIONE 1: AMMINISTRAZIONE, GESTIONE E CONTROLLO

Descrizione	2004	2005	2006	2007	2008
FUNZIONE 1: AMMINISTRAZIONE, GESTIONE E CONTROLLO	1.092.389,20	1.039.426,55	1.131.164,81	1.089.785,27	1.162.194,66
Indice per abitante	218,74	205,42	223,46	211,16	221,12
Variazioni sull'anno precedente		-4,85%	8,83%	-3,66%	6,64%
Variazioni nominali progressive		-4,85%	3,55%	-0,24%	6,39%
Decremento reale depurato		-6,44%	-0,18%	-5,72%	-2,85%

Indici ISTAT		1,70%	2,00%	2,00%	3,50%
Aumento costo della vita		1,70%	3,73%	5,81%	9,51%
Abitanti	4.994	5.060	5.062	5.161	5.256
Base rivalutata	1.092.389,20	1.110.959,82	1.133.179,01	1.155.842,59	1.196.297,08

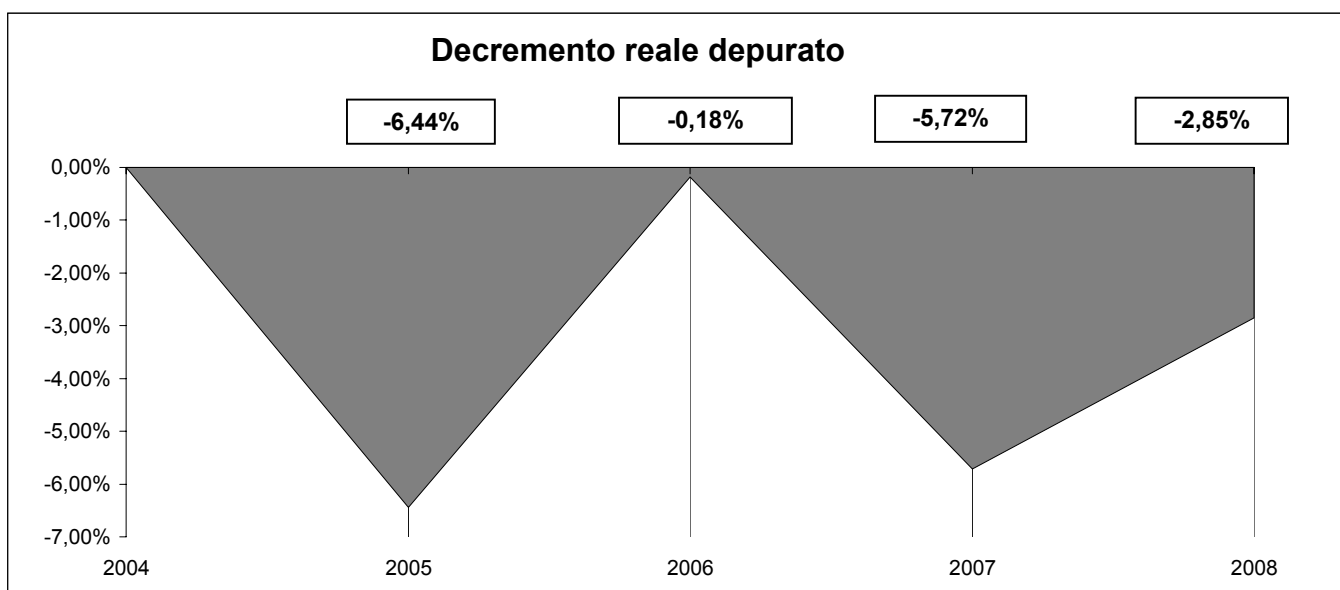
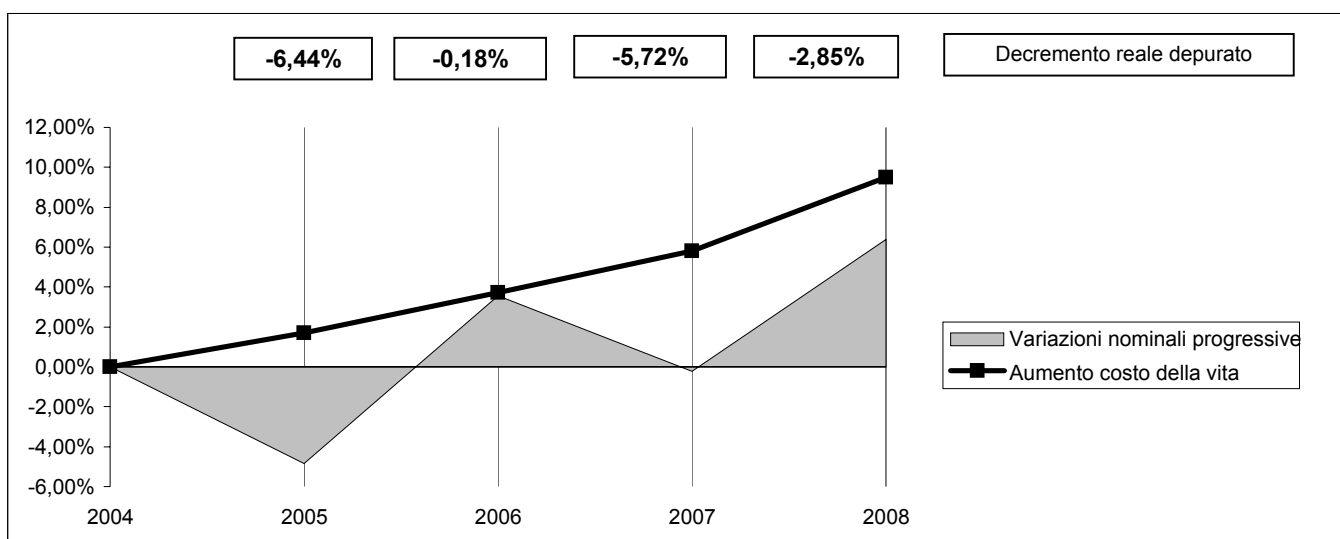

SERVIZIO 2: SEGRETERIA GENERALE, PERSONALE, ORGANIZZAZIONE E PROGRAMMAZIONE

Descrizione	2004	2005	2006	2007	2008
SERVIZIO 2: SEGRETERIA GENERALE, PERSONALE, ORGANIZZAZIONE E PROGRAMMAZIONE	280.404,14	248.467,18	273.351,37	257.343,12	235.280,25
Indice per abitante	56,15	49,10	54,00	49,86	44,76
Variazioni sull'anno precedente		-11,39%	10,02%	-5,86%	-8,57%
Variazioni nominali progressive		-11,39%	-2,52%	-8,22%	-16,09%
Decremento reale depurato		-12,87%	-6,02%	-13,26%	-23,38%

Indici ISTAT		1,70%	2,00%	2,00%	3,50%
Aumento costo della vita		1,70%	3,73%	5,81%	9,51%
Abitanti	4.994	5.060	5.062	5.161	5.256
Base rivalutata	280.404,14	285.171,01	290.874,43	296.691,92	307.076,14

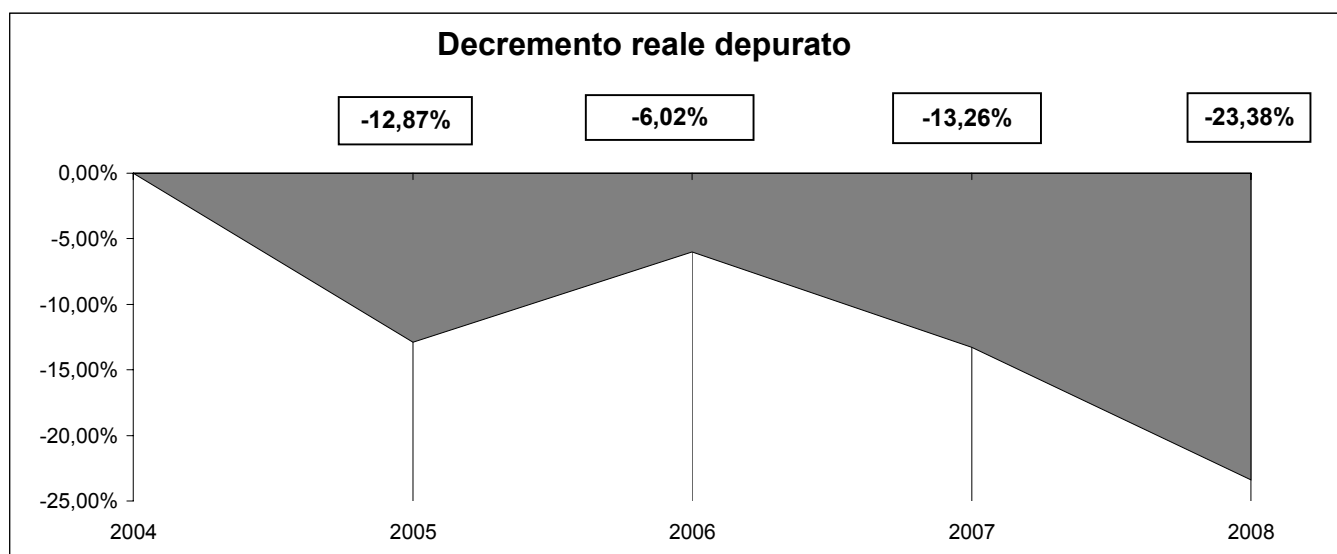
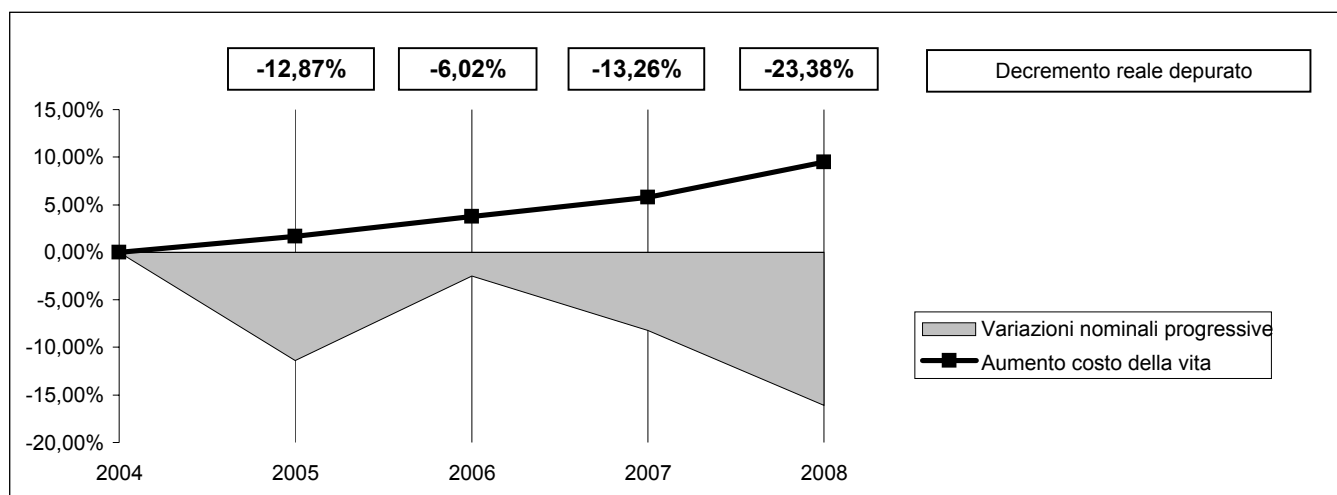

SERVIZIO 6: UFFICIO TECNICO

Descrizione	2004	2005	2006	2007	2008
SERVIZIO 6: UFFICIO TECNICO	158.857,91	132.997,08	173.301,89	179.169,12	146.297,83
Indice per abitante	31,81	26,28	34,24	34,72	27,83

Variazioni sull'anno precedente	-16,28%	30,31%	3,39%	-18,35%
Variazioni nominali progressive	-16,28%	9,09%	12,79%	-7,91%
Decremento reale depurato	-17,68%	5,17%	6,59%	-15,91%

Indici ISTAT	1,70%	2,00%	2,00%	3,50%	
Aumento costo della vita	1,70%	3,73%	5,81%	9,51%	
Abitanti	4.994	5.060	5.062	5.161	5.256
Base rivalutata	158.857,91	161.558,49	164.789,66	168.085,46	173.968,45

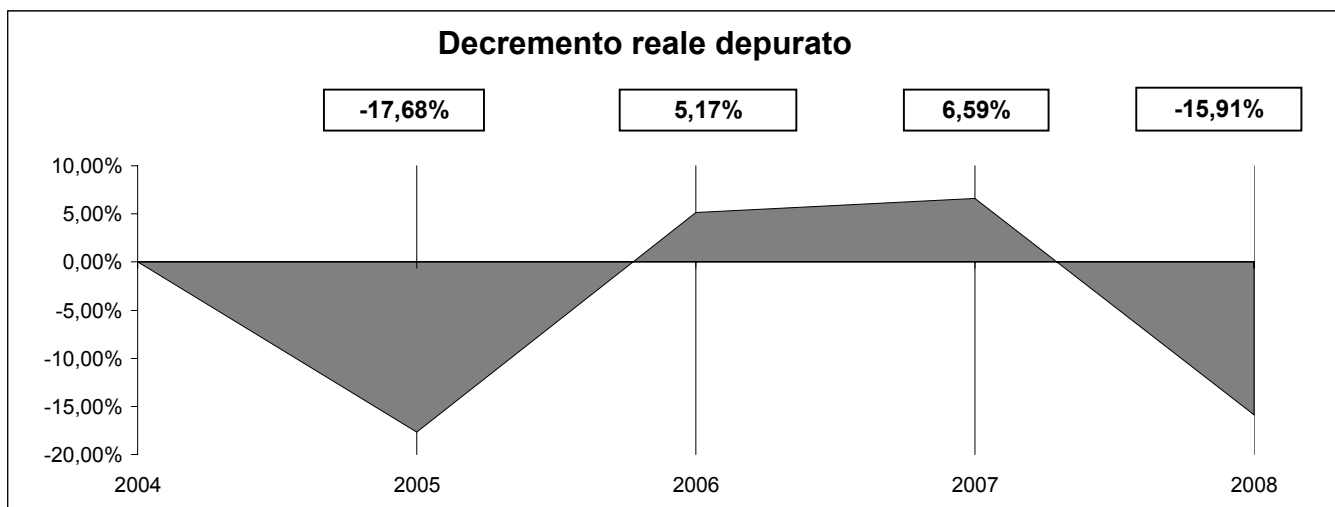
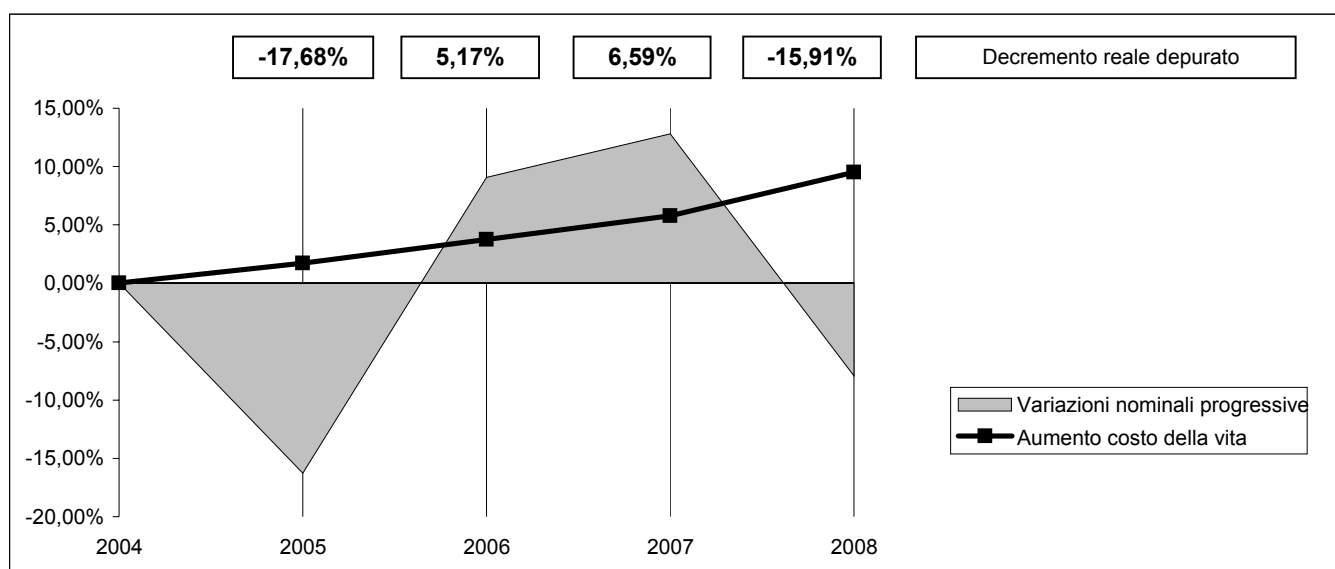

FUNZIONE 3: FUNZIONI DI POLIZIA LOCALE

Descrizione	2004	2005	2006	2007	2008
FUNZIONE 3: FUNZIONI DI POLIZIA LOCALE	109.036,81	175.430,39	164.187,93	218.342,33	302.618,19
Indice per abitante	21,83	34,67	32,44	42,31	57,58

Variazioni sull'anno precedente	60,89%	-6,41%	32,98%	38,60%
Variazioni nominali progressive	60,89%	50,58%	100,25%	177,54%
Incremento reale depurato	58,20%	45,16%	89,25%	153,43%

Indici ISTAT	1,70%	2,00%	2,00%	3,50%	
Aumento costo della vita	1,70%	3,73%	5,81%	9,51%	
Abitanti	4.994	5.060	5.062	5.161	5.256
Base rivalutata	109.036,81	110.890,44	113.108,24	115.370,41	119.408,37

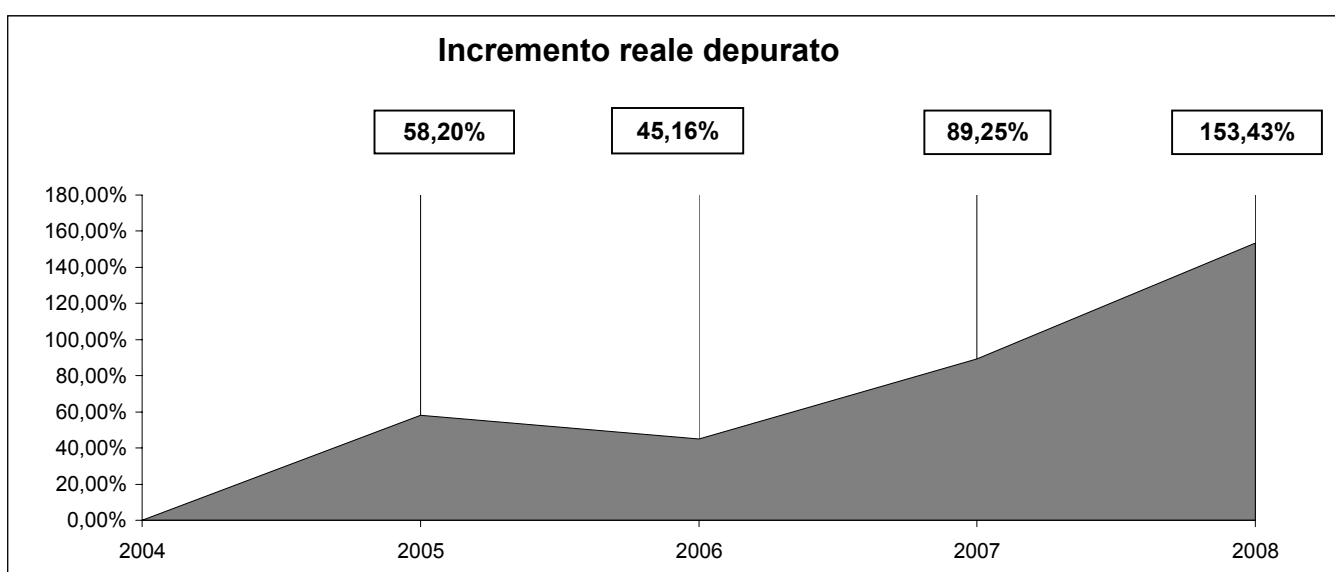
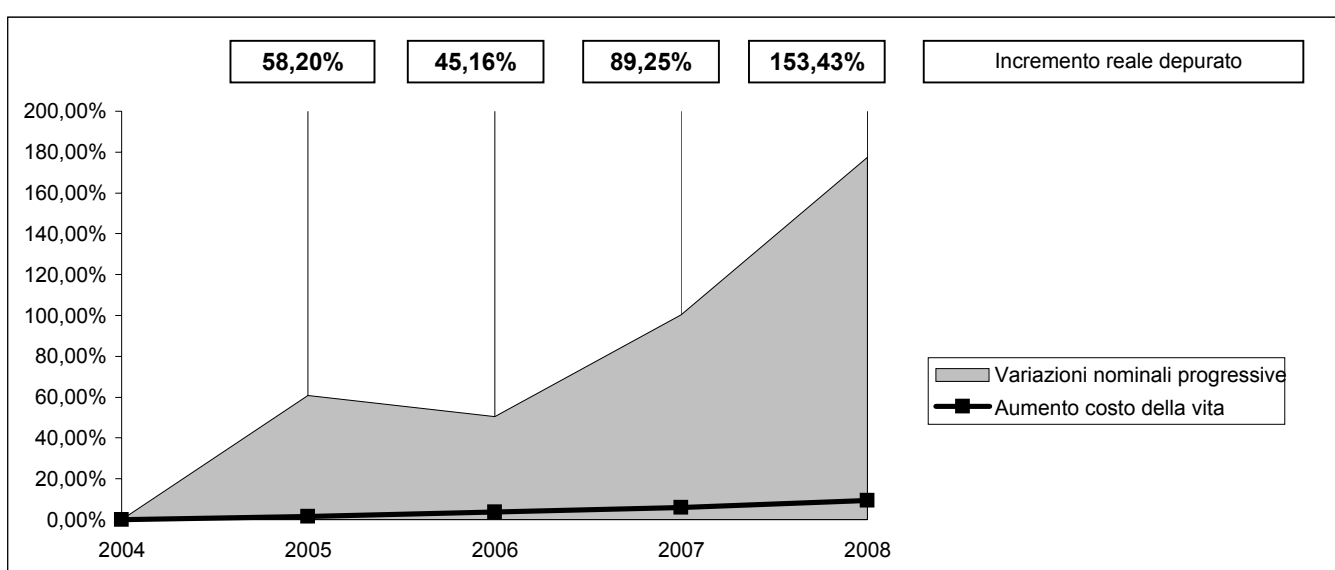

FUNZIONE 4: FUNZIONI DI ISTRUZIONE PUBBLICA

Descrizione	2004	2005	2006	2007	2008
SERVIZIO 1: SCUOLA MATERNA	53.956,70	55.117,83	50.349,69	58.708,87	61.821,44
<i>Incremento sull'anno precedente</i>		2,15%	-8,65%	16,60%	5,30%
SERVIZIO 2: ISTRUZIONE ELEMENTARE	121.564,27	121.970,72	97.113,97	105.879,24	112.997,69
<i>Incremento sull'anno precedente</i>		0,33%	-20,38%	9,03%	6,72%
SERVIZIO 3: ISTRUZIONE MEDIA	84.279,05	79.530,17	84.912,63	74.125,34	76.268,17
<i>Incremento sull'anno precedente</i>		-5,63%	6,77%	-12,70%	2,89%
SERVIZIO 4: ISTRUZIONE SECONDARIA SUPERIORE	0,00	0,00	0,00	0,00	0,00
<i>Incremento sull'anno precedente</i>					
SERVIZIO 5: ASSISTENZA SCOLASTICA, TRASPORTO, REFEZIONE E ALTRI SERVIZI	219.411,46	208.991,06	196.730,24	191.174,76	220.921,29
<i>Incremento sull'anno precedente</i>		-4,75%	-5,87%	-2,82%	15,56%
FUNZIONE 4: FUNZIONI DI ISTRUZIONE PUBBLICA	479.211,48	465.609,78	429.106,53	429.888,21	472.008,59
<i>Incremento sull'anno precedente</i>		-2,84%	-7,84%	0,18%	9,80%

FUNZIONE 4: FUNZIONI DI ISTRUZIONE PUBBLICA

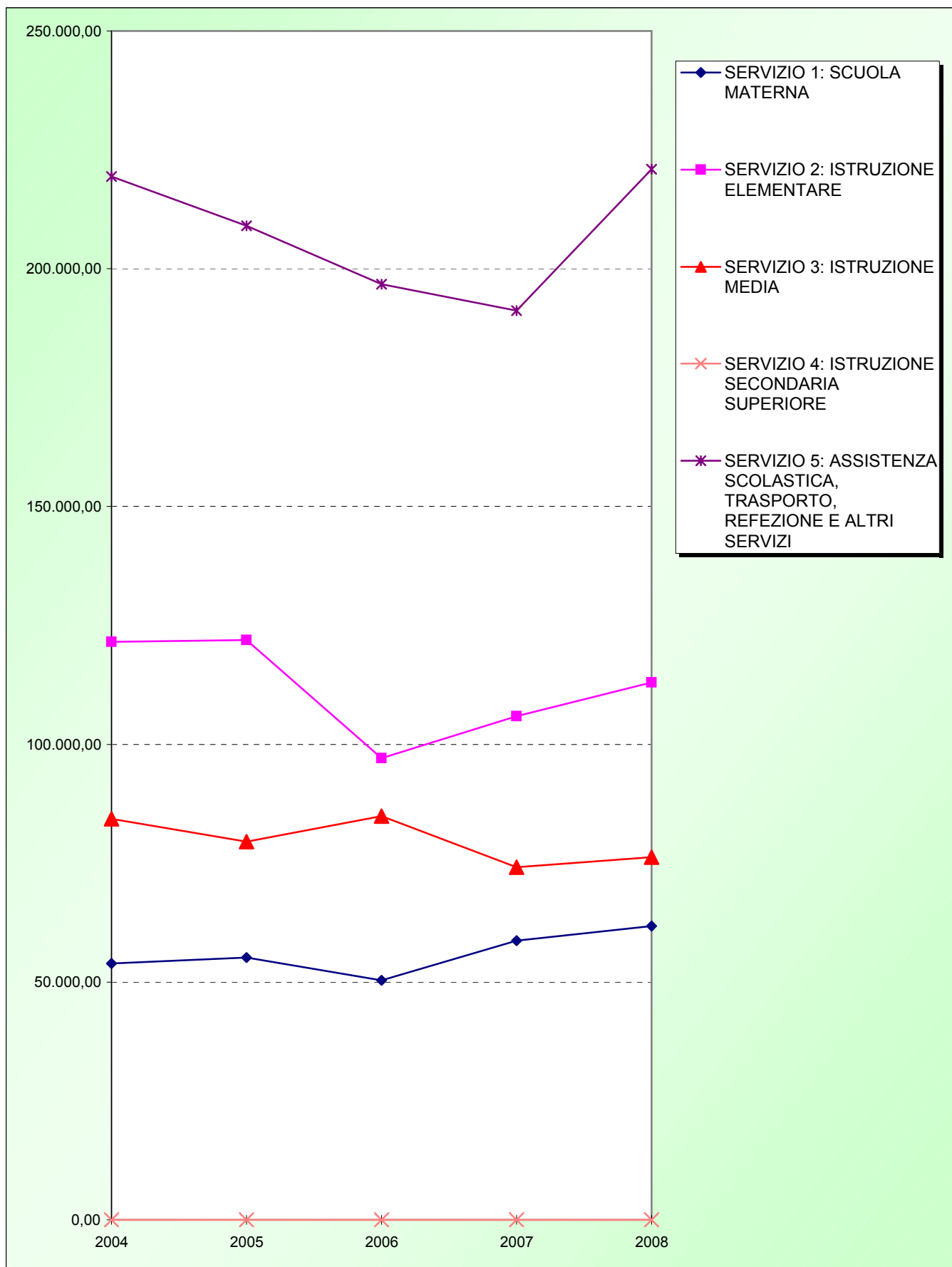

SPESE CORRENTI PER ISTRUZIONE PUBBLICA

SERVIZIO 1: scuola materna	61.821,44	13,10%
SERVIZIO 2: istruzione elementare	112.997,69	23,94%
SERVIZIO 3: istruzione media	76.268,17	16,16%
SERVIZIO 4: istruzione secondaria superiore	0,00	0,00%
SERVIZIO 5: assistenza scolastica, trasporto, refezione e altri servizi	220.921,29	46,80%
TOTALE SPESE CORRENTI PER ISTRUZIONE PUBBLICA	472.008,59	

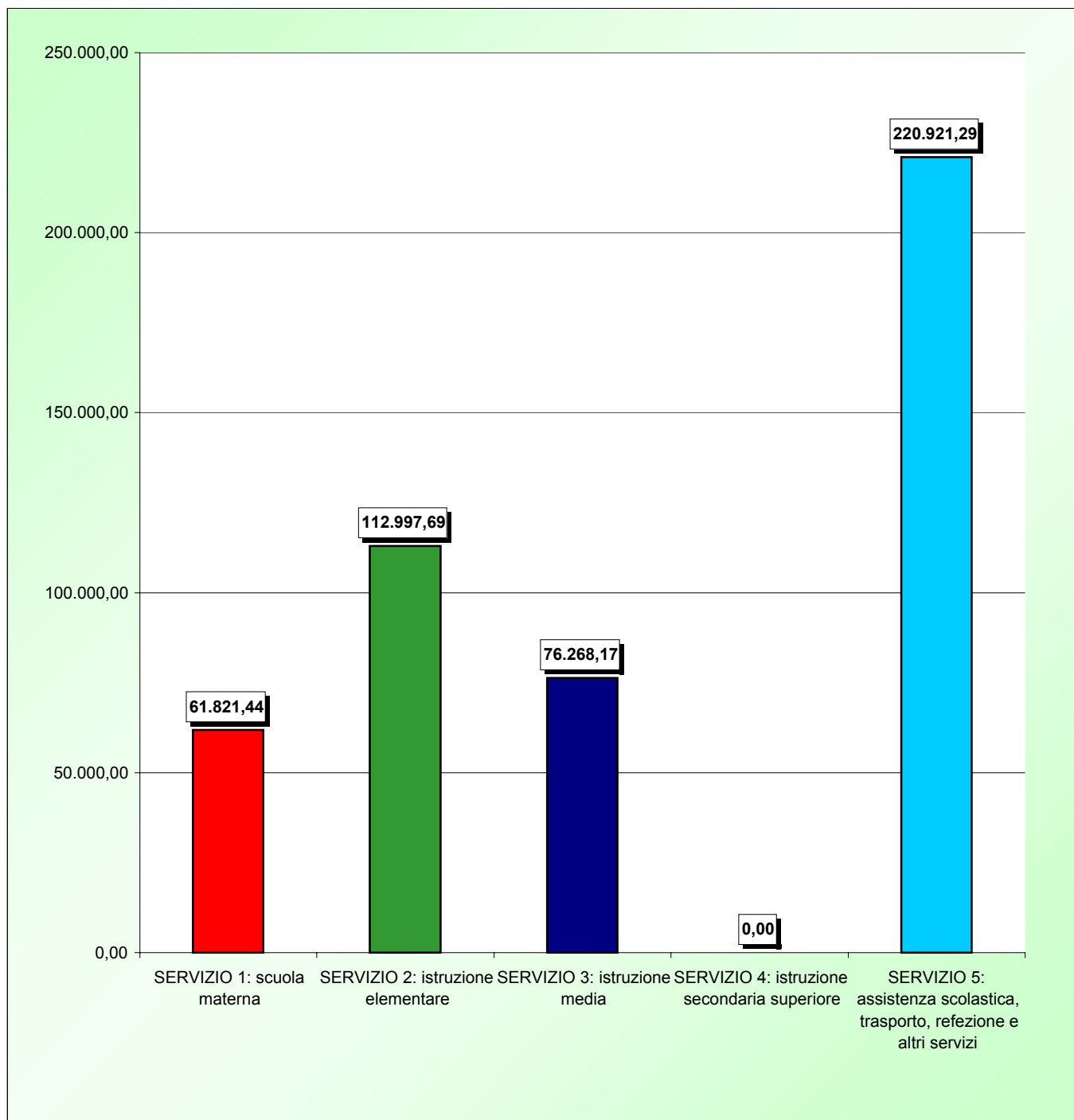

FUNZIONE 4: FUNZIONI DI ISTRUZIONE PUBBLICA

Descrizione	2004	2005	2006	2007	2008
FUNZIONE 4: FUNZIONI DI ISTRUZIONE PUBBLICA	479.211,48	465.609,78	429.106,53	429.888,21	472.008,59
Indice per abitante	95,96	92,02	84,77	83,30	89,80
Variazioni sull'anno precedente		-2,84%	-7,84%	0,18%	9,80%
Variazioni nominali progressive		-2,84%	-10,46%	-10,29%	-1,50%
Decremento reale depurato		-4,46%	-13,68%	-15,22%	-10,06%
Indici ISTAT		1,70%	2,00%	2,00%	3,50%
Aumento costo della vita		1,70%	3,73%	5,81%	9,51%
Abitanti	4.994	5.060	5.062	5.161	5.256
Base rivalutata	479.211,48	487.358,08	497.105,24	507.047,34	524.794,00

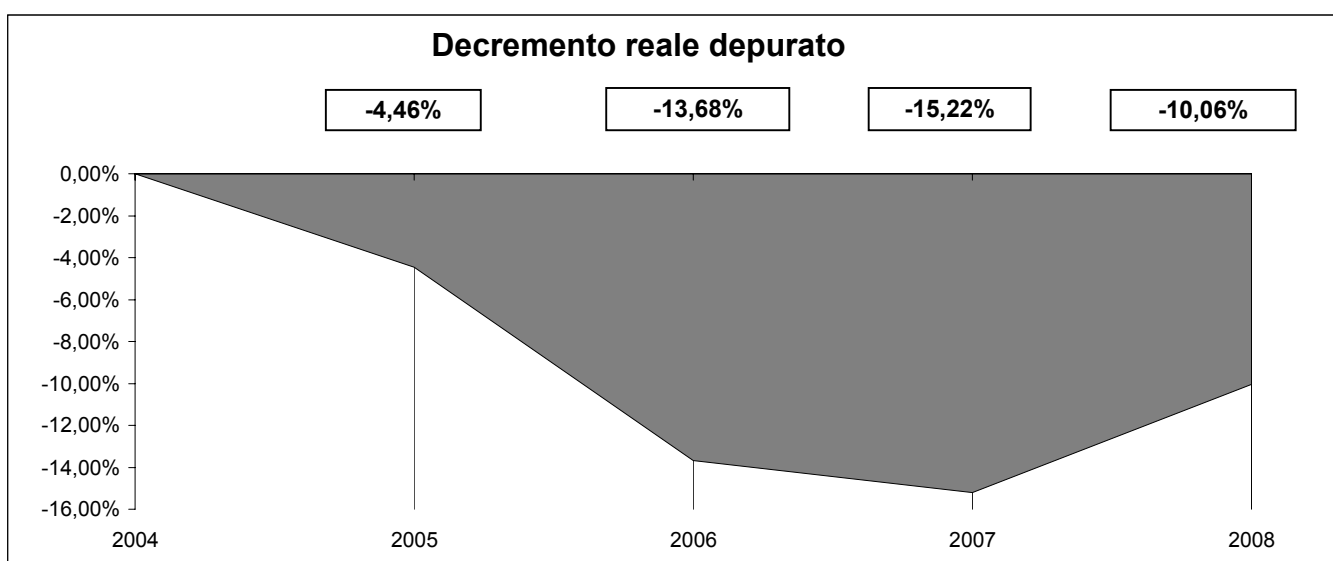
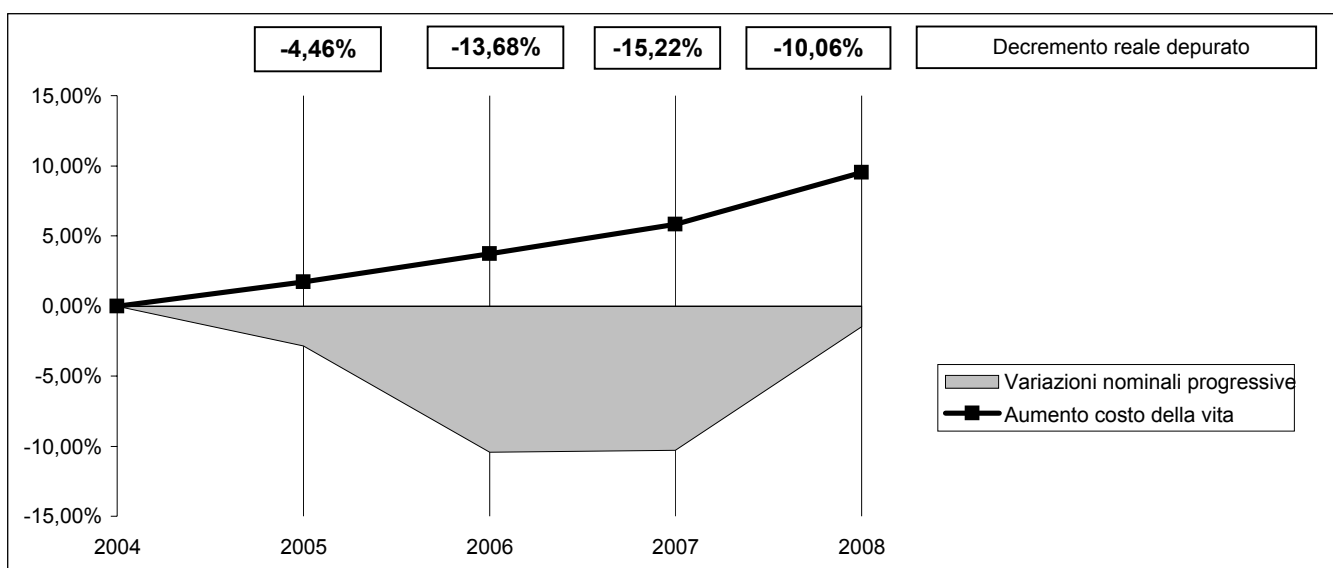

SERVIZIO 1: SCUOLA MATERNA

Descrizione	2004	2005	2006	2007	2008
SERVIZIO 1: SCUOLA MATERNA	53.956,70	55.117,83	50.349,69	58.708,87	61.821,44
Indice per abitante	10,80	10,89	9,95	11,38	11,76

Variazioni sull'anno precedente	2,15%	-8,65%	16,60%	5,30%
Variazioni nominali progressive	2,15%	-6,69%	8,81%	14,58%
Incremento reale depurato	0,44%	-10,04%	2,83%	4,62%

Indici ISTAT	1,70%	2,00%	2,00%	3,50%	
Aumento costo della vita	1,70%	3,73%	5,81%	9,51%	
Abitanti	4.994	5.060	5.062	5.161	5.256
Base rivalutata	53.956,70	54.873,96	55.971,44	57.090,87	59.089,05

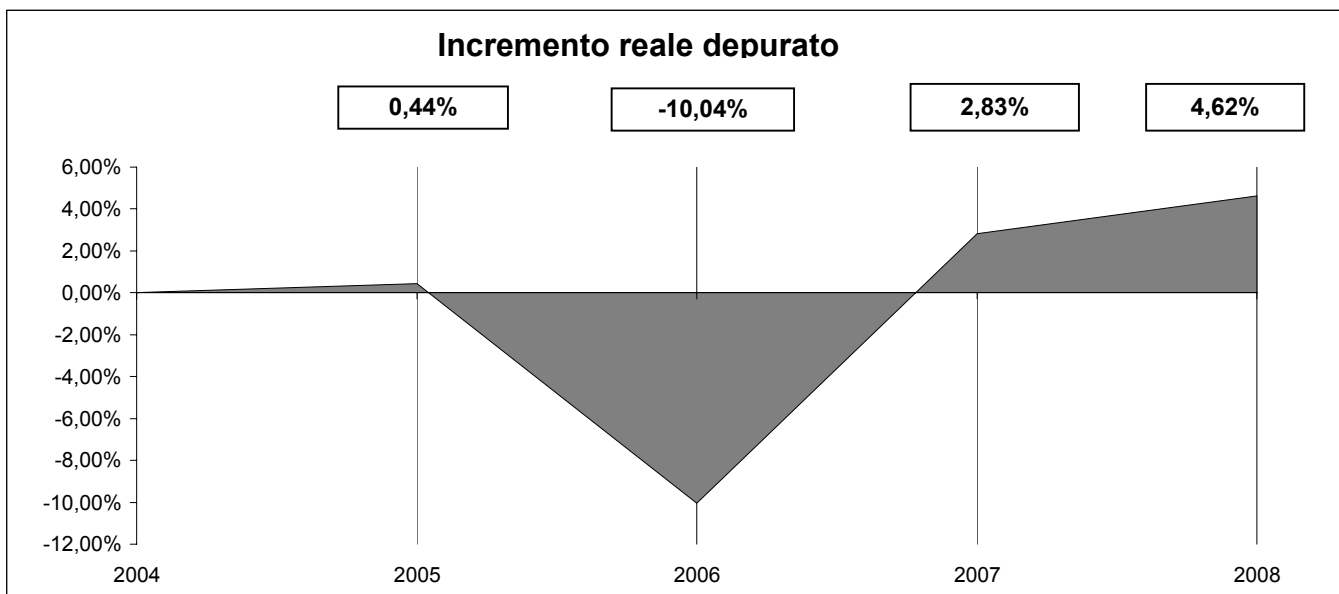
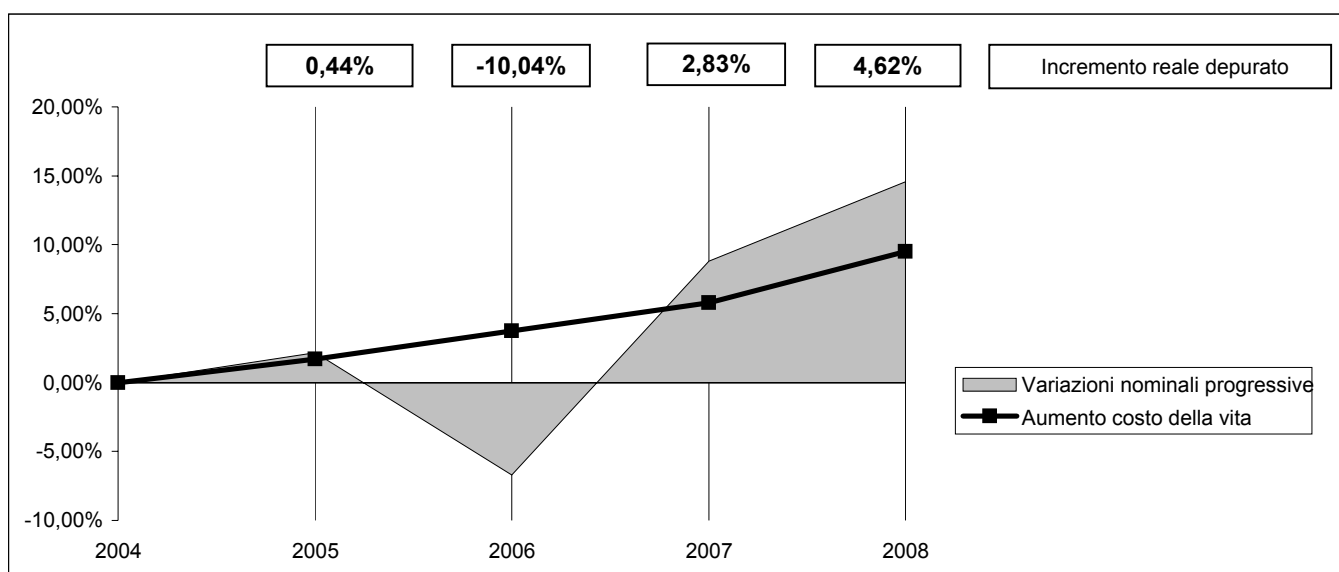

SERVIZIO 2: ISTRUZIONE ELEMENTARE

Descrizione	2004	2005	2006	2007	2008
SERVIZIO 2: ISTRUZIONE ELEMENTARE	121.564,27	121.970,72	97.113,97	105.879,24	112.997,69
Indice per abitante	24,34	24,10	19,18	20,52	21,50

Variazioni sull'anno precedente		0,33%	-20,38%	9,03%	6,72%
Variazioni nominali progressive		0,33%	-20,11%	-12,90%	-7,05%
Decremento reale depurato		-1,34%	-22,99%	-17,68%	-15,12%

Indici ISTAT		1,70%	2,00%	2,00%	3,50%
Aumento costo della vita		1,70%	3,73%	5,81%	9,51%
Abitanti	4.994	5.060	5.062	5.161	5.256
Base rivalutata	121.564,27	123.630,86	126.103,48	128.625,55	133.127,44

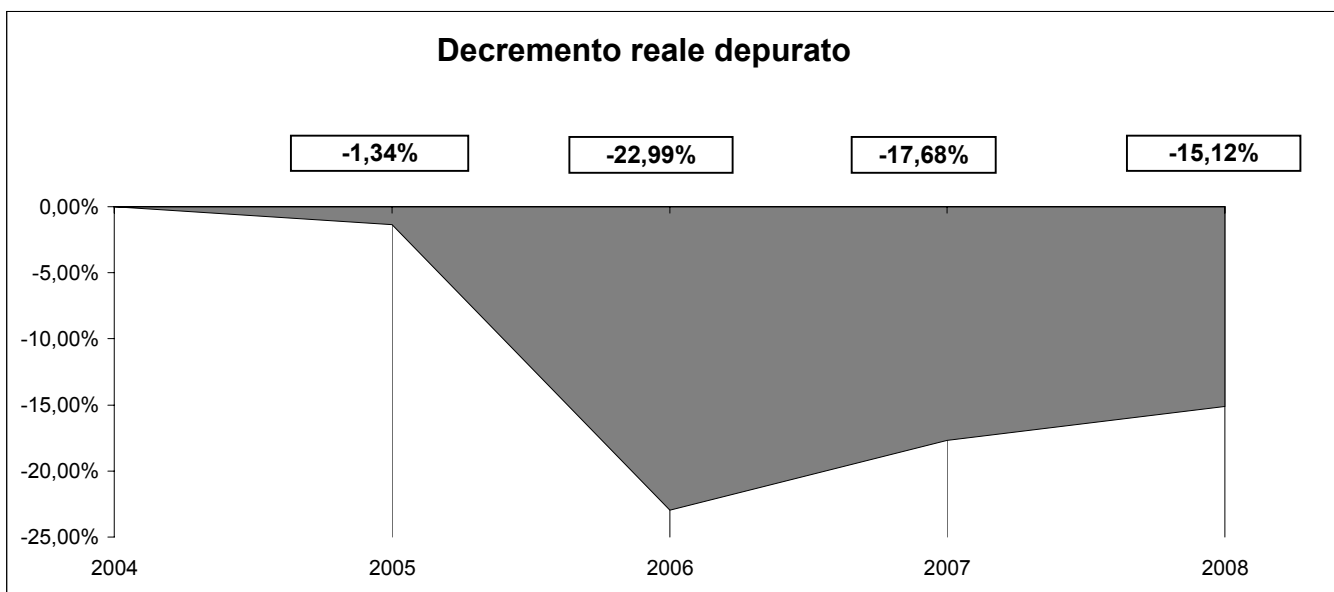
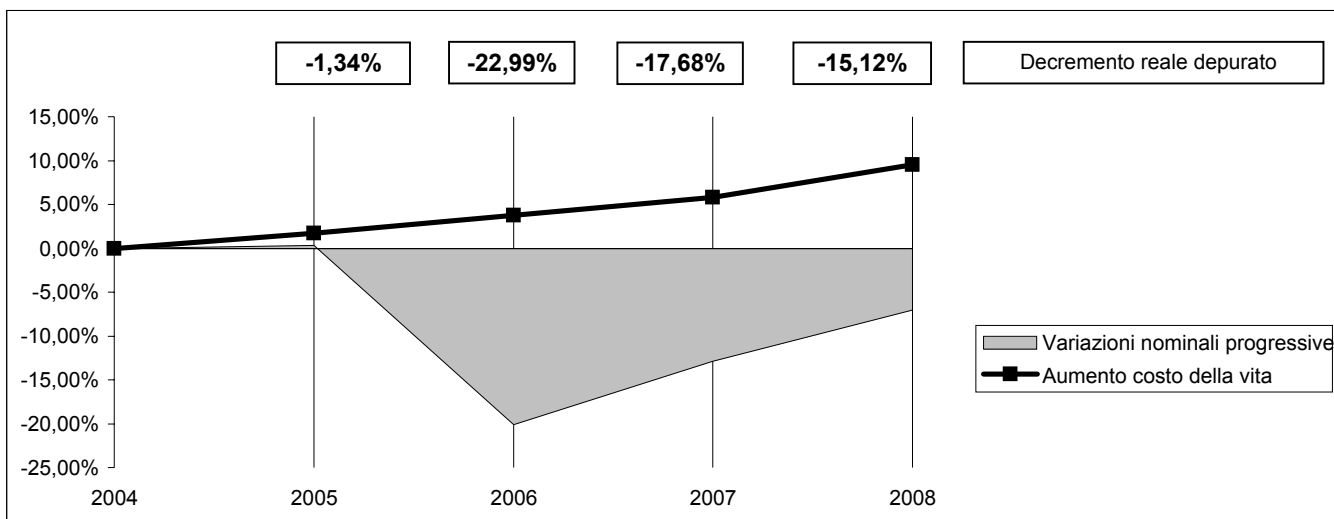

SERVIZIO 3: ISTRUZIONE MEDIA

Descrizione	2004	2005	2006	2007	2008
SERVIZIO 3: ISTRUZIONE MEDIA	84.279,05	79.530,17	84.912,63	74.125,34	76.268,17
Indice per abitante	16,88	15,72	16,77	14,36	14,51

Variazioni sull'anno precedente	-5,63%	6,77%	-12,70%	2,89%
Variazioni nominali progressive	-5,63%	0,75%	-12,05%	-9,51%
Decremento reale depurato	-7,21%	-2,87%	-16,88%	-17,37%

Indici ISTAT	1,70%	2,00%	2,00%	3,50%	
Aumento costo della vita	1,70%	3,73%	5,81%	9,51%	
Abitanti	4.994	5.060	5.062	5.161	5.256
Base rivalutata	84.279,05	85.711,79	87.426,03	89.174,55	92.295,66

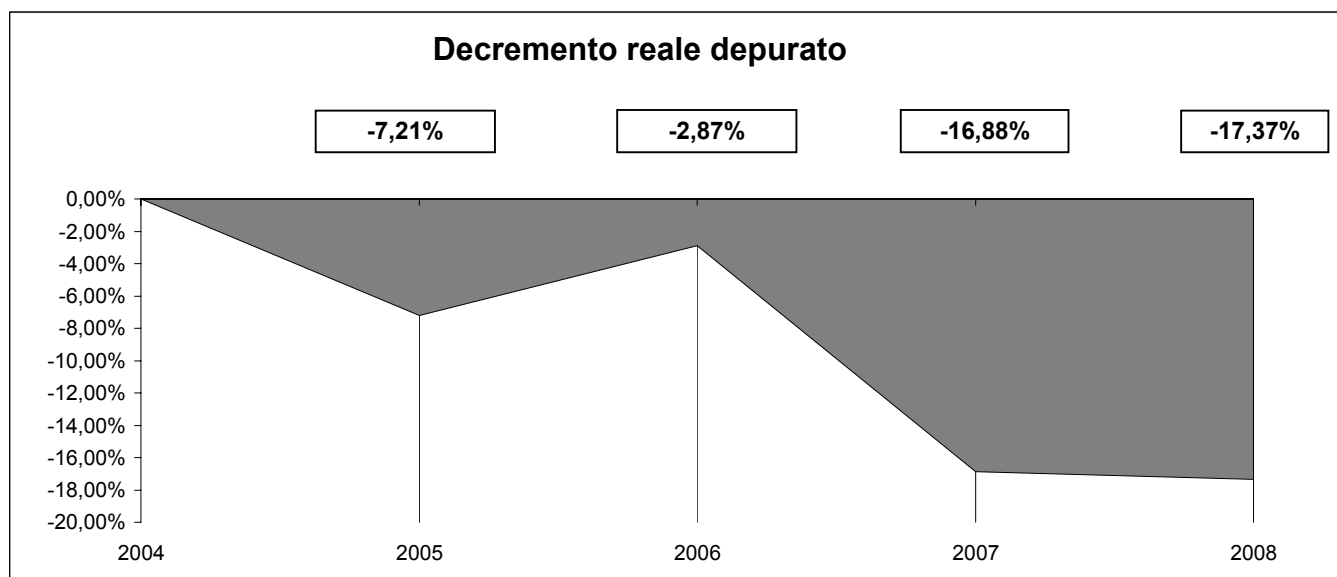
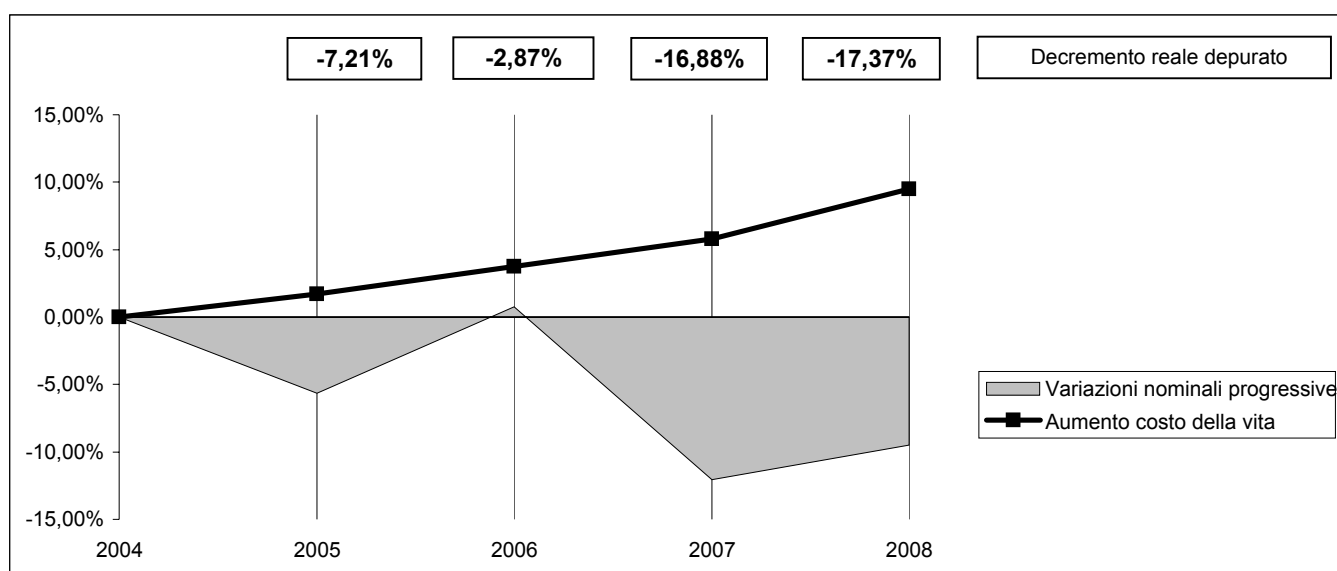

SERVIZIO 5: ASSISTENZA SCOLASTICA, TRASPORTO, REFEZIONE E ALTRI SERVIZI

Descrizione	2004	2005	2006	2007	2008
SERVIZIO 5: ASSISTENZA SCOLASTICA, TRASPORTO, REFEZIONE E ALTRI SERVIZI	219.411,46	208.991,06	196.730,24	191.174,76	220.921,29
Indice per abitante	43,94	41,30	38,86	37,04	42,03

Variazioni sull'anno precedente	-4,75%	-5,87%	-2,82%	15,56%
Variazioni nominali progressive	-4,75%	-10,34%	-12,87%	0,69%
Decremento reale depurato	-6,34%	-13,56%	-17,65%	-8,06%

Indici ISTAT	1,70%	2,00%	2,00%	3,50%	
Aumento costo della vita	1,70%	3,73%	5,81%	9,51%	
Abitanti	4.994	5.060	5.062	5.161	5.256
Base rivalutata	219.411,46	223.141,45	227.604,28	232.156,37	240.281,84

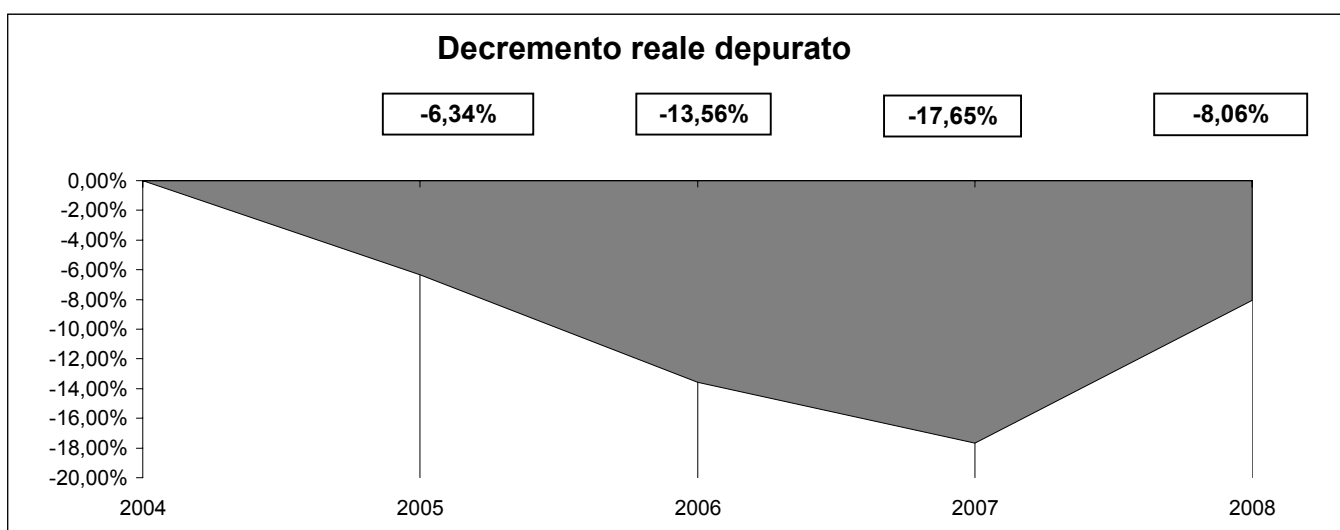
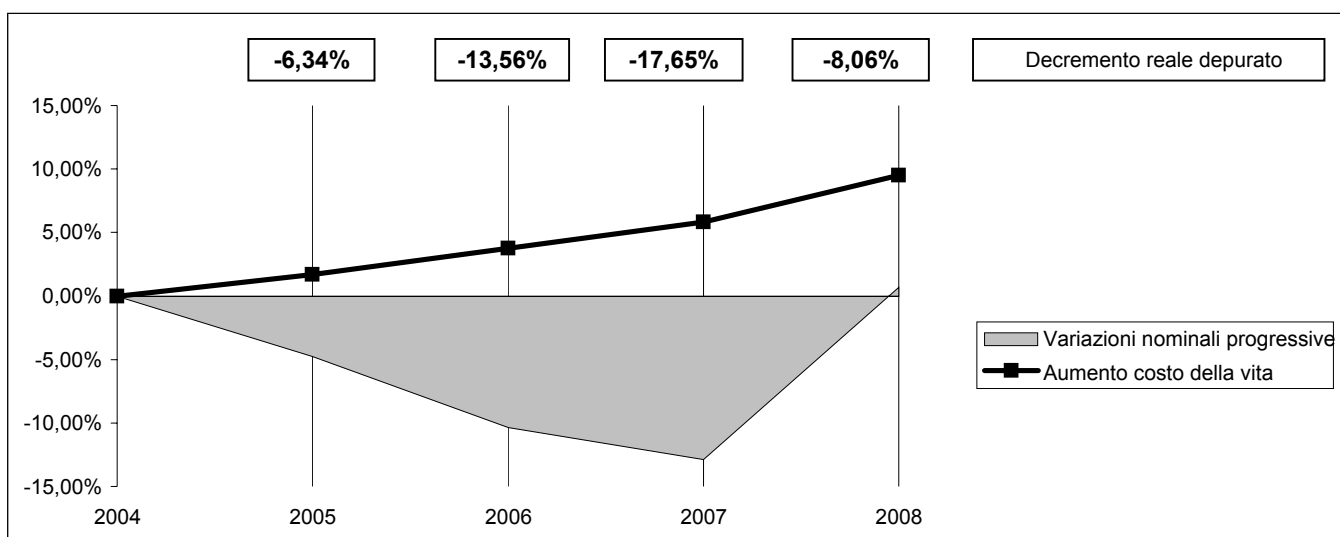

SERVIZIO 1: BIBLIOTECHE, MUSEI E PINACOTECHE

Descrizione	2004	2005	2006	2007	2008
SERVIZIO 1: BIBLIOTECHE, MUSEI E PINACOTECHE	33.491,59	35.328,81	23.098,29	24.988,98	23.078,69
Indice per abitante	6,71	6,98	4,56	4,84	4,39
Variazioni sull'anno precedente		5,49%	-34,62%	8,19%	-7,64%
Variazioni nominali progressive		5,49%		-25,39%	-31,09%
Decremento reale depurato		3,72%	-33,52%	-29,48%	-37,08%
Indici ISTAT		1,70%	2,00%	2,00%	3,50%
Aumento costo della vita		1,70%	3,73%	5,81%	9,51%
Abitanti	4.994	5.060	5.062	5.161	5.256
Base rivalutata	33.491,59	34.060,95	34.742,17	35.437,01	36.677,30

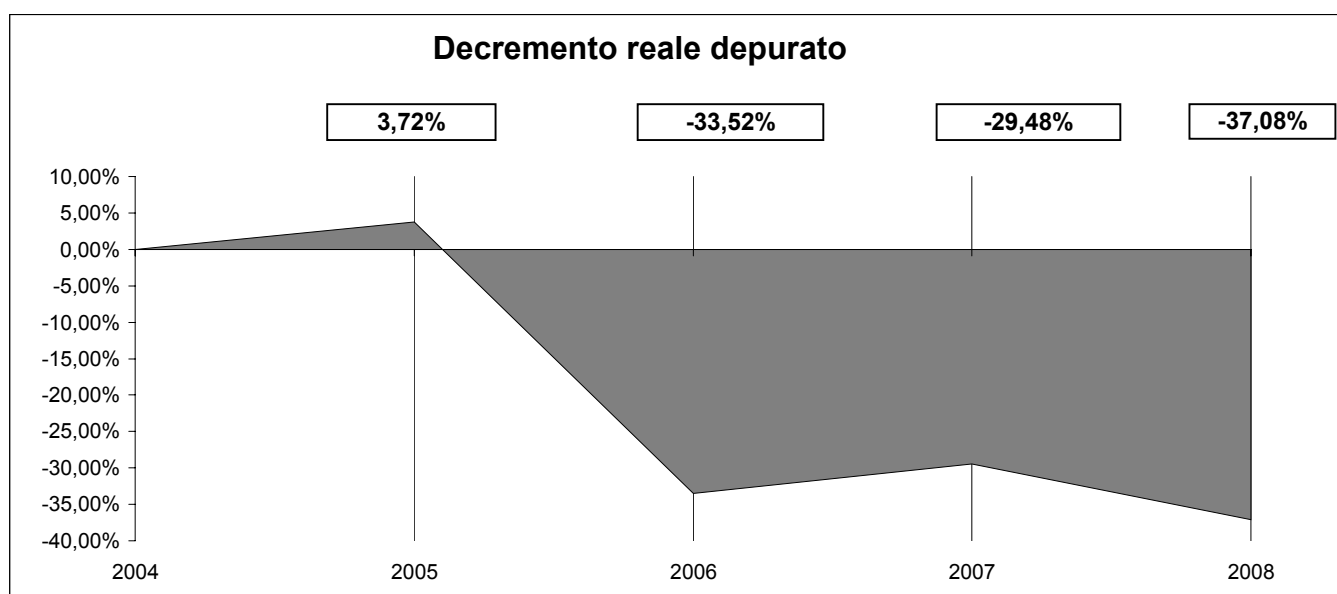
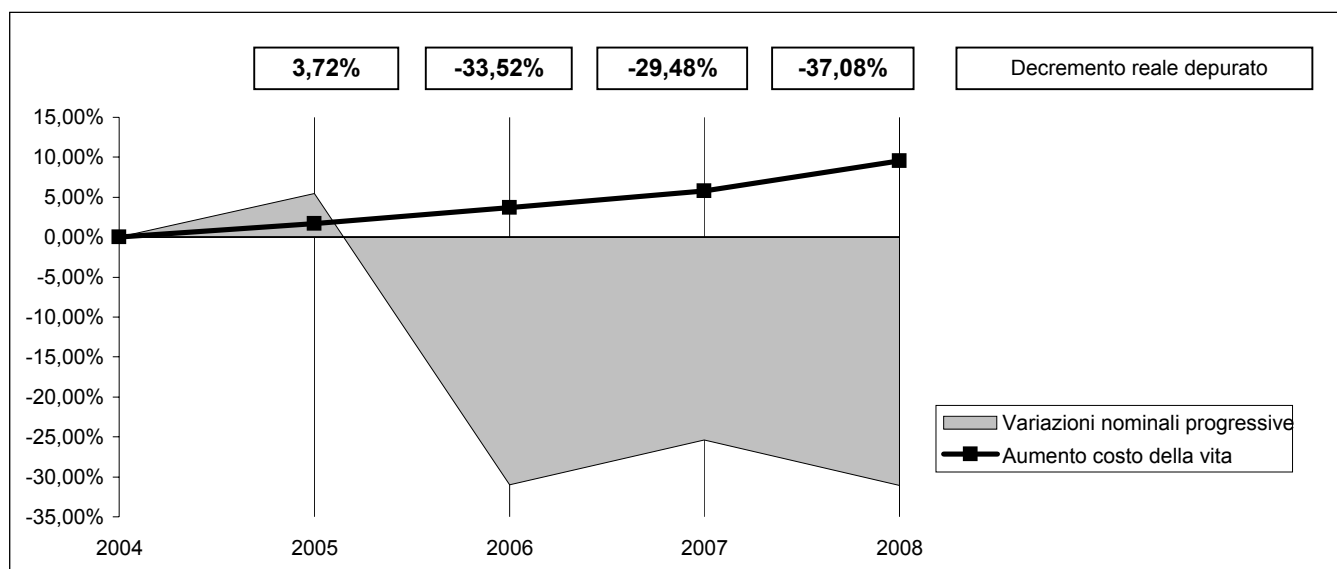

SERVIZIO 2: TEATRI, ATTIVITA' CULTURALI E SERVIZI DIVERSI NEL SETTORE CULTURALE

Descrizione	2004	2005	2006	2007	2008
SERVIZIO 2: TEATRI, ATTIVITA' CULTURALI E SERVIZI DIVERSI NEL SETTORE CULTURALE	38.684,03	31.966,58	44.404,29	24.636,49	26.298,55
Indice per abitante	7,75	6,32	8,77	4,77	5,00
Variazioni sull'anno precedente		-17,36%	38,91%	-44,52%	6,75%
Variazioni nominali progressive		-17,36%	14,79%	-36,31%	-32,02%
Decremento reale depurato		-18,75%	10,66%	-39,81%	-37,92%
Indici ISTAT		1,70%	2,00%	2,00%	3,50%
Aumento costo della vita		1,70%	3,73%	5,81%	9,51%
Abitanti	4.994	5.060	5.062	5.161	5.256
Base rivalutata	38.684,03	39.341,66	40.128,49	40.931,06	42.363,65

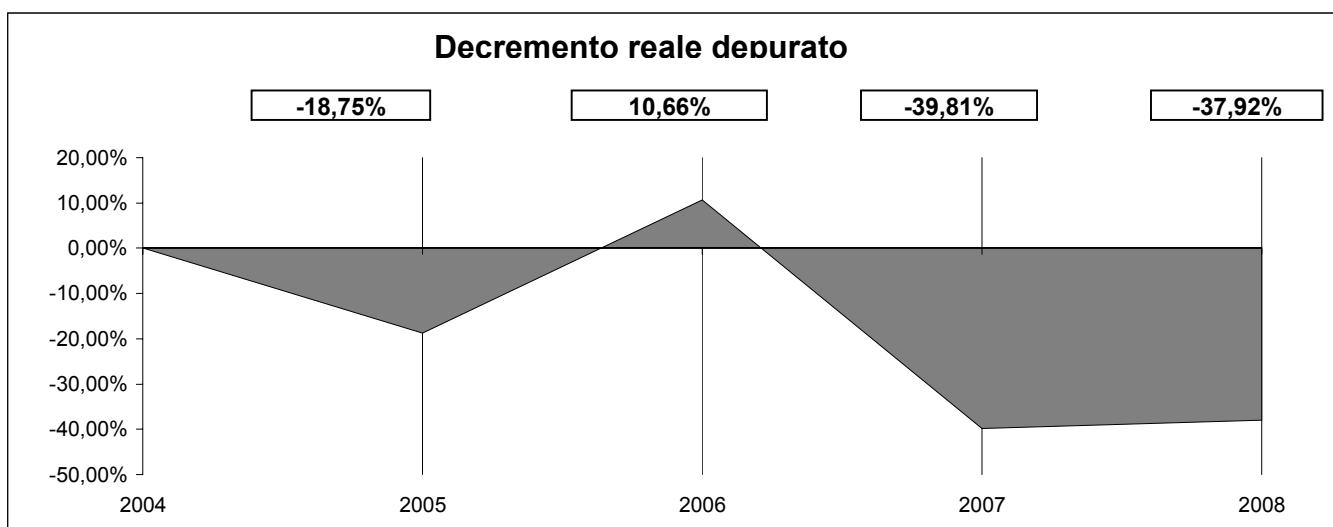
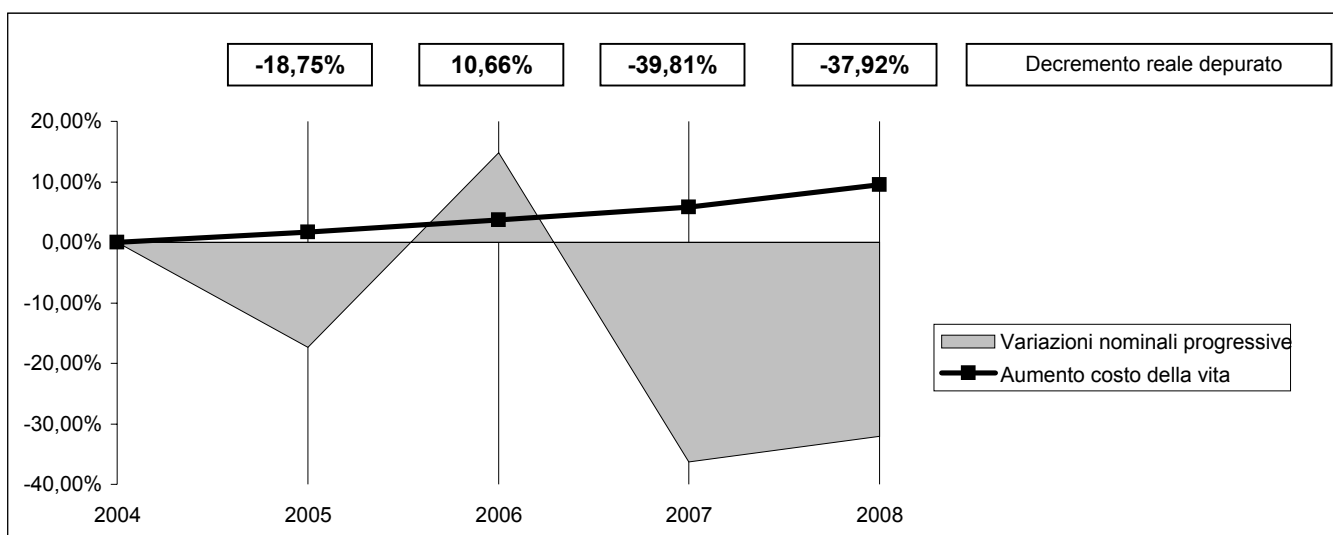

Presentazione grafica delle variazioni in termini reali

FUNZIONE 6: FUNZIONI NEL SETTORE SPORTIVO E RICREATIVO

Descrizione	2004	2005	2006	2007	2008
FUNZIONE 6: FUNZIONI NEL SETTORE SPORTIVO E RICREATIVO	134.559,15	142.930,01	137.468,20	119.567,80	134.603,70
Indice per abitante	26,94	28,25	27,16	23,17	25,61

Variazioni sull'anno precedente	6,22%	-3,82%	-13,02%	12,58%
Variazioni nominali progressive	6,22%	2,16%	-11,14%	0,03%
Decremento reale depurato	4,45%	-1,52%	-16,02%	-8,66%

Indici ISTAT	1,70%	2,00%	2,00%	3,50%	
Aumento costo della vita	1,70%	3,73%	5,81%	9,51%	
Abitanti	4.994	5.060	5.062	5.161	5.256
Base rivalutata	134.559,15	136.846,66	139.583,59	142.375,26	147.358,39

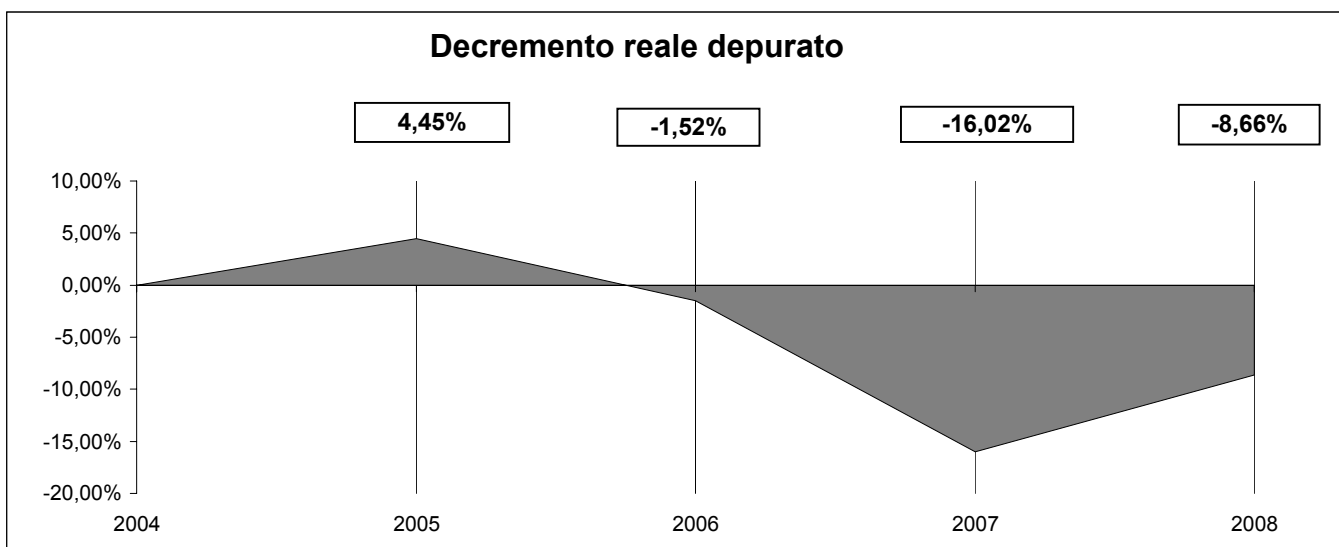
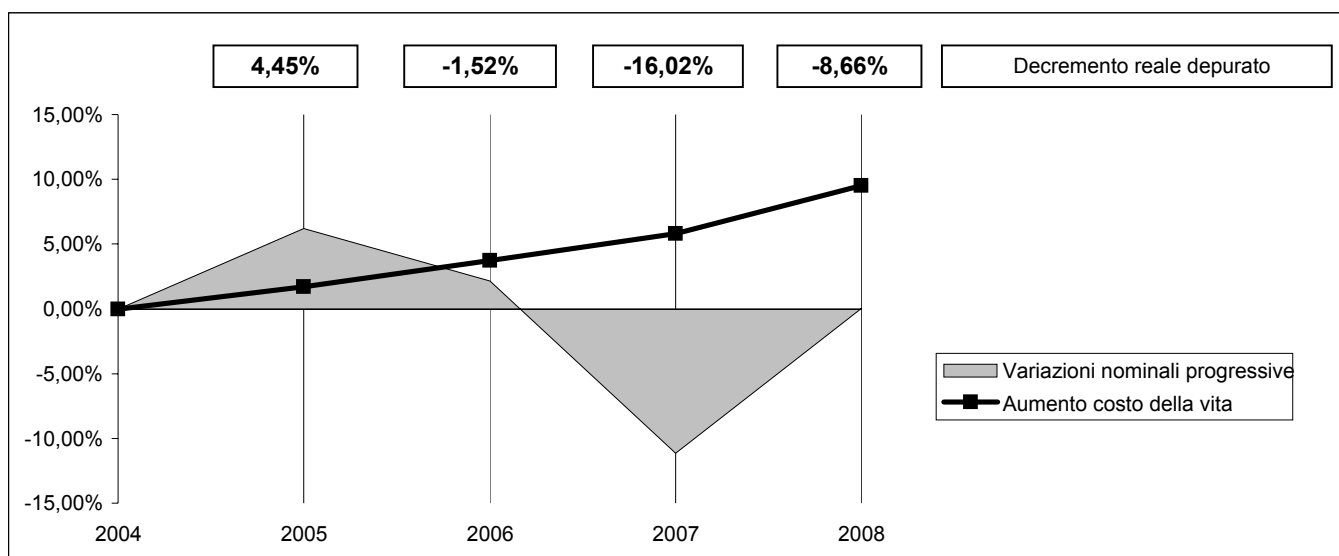

FUNZIONE 8: FUNZIONI NEL CAMPO DELLA VIABILITA' E DEI TRASPORTI

Descrizione	2004	2005	2006	2007	2008
SERVIZIO 1: VIABILITA' CIRCOLAZIONE STRADALE E SERVIZI CONNESSI	155.450,55	162.821,99	155.204,01	152.849,20	155.057,47
<i>Incremento sull'anno precedente</i>		4,74%	-4,68%	-1,52%	1,44%
SERVIZIO 2: ILLUMINAZIONE PUBBLICA E SERVIZI CONNESSI	78.083,43	84.531,53	98.364,65	93.440,29	107.500,14
<i>Incremento sull'anno precedente</i>		8,26%	16,36%	-5,01%	15,05%
SERVIZIO 3: TRASPORTI PUBBLICI LOCALI E SERVIZI CONNESSI	0,00	0,00	0,00	0,00	0,00
<i>Incremento sull'anno precedente</i>					
FUNZIONE 8: FUNZIONI NEL CAMPO DELLA VIABILITA' E DEI TRASPORTI	233.533,98	247.353,52	253.568,66	246.289,49	262.557,61
<i>Incremento sull'anno precedente</i>		5,92%	2,51%	-2,87%	6,61%

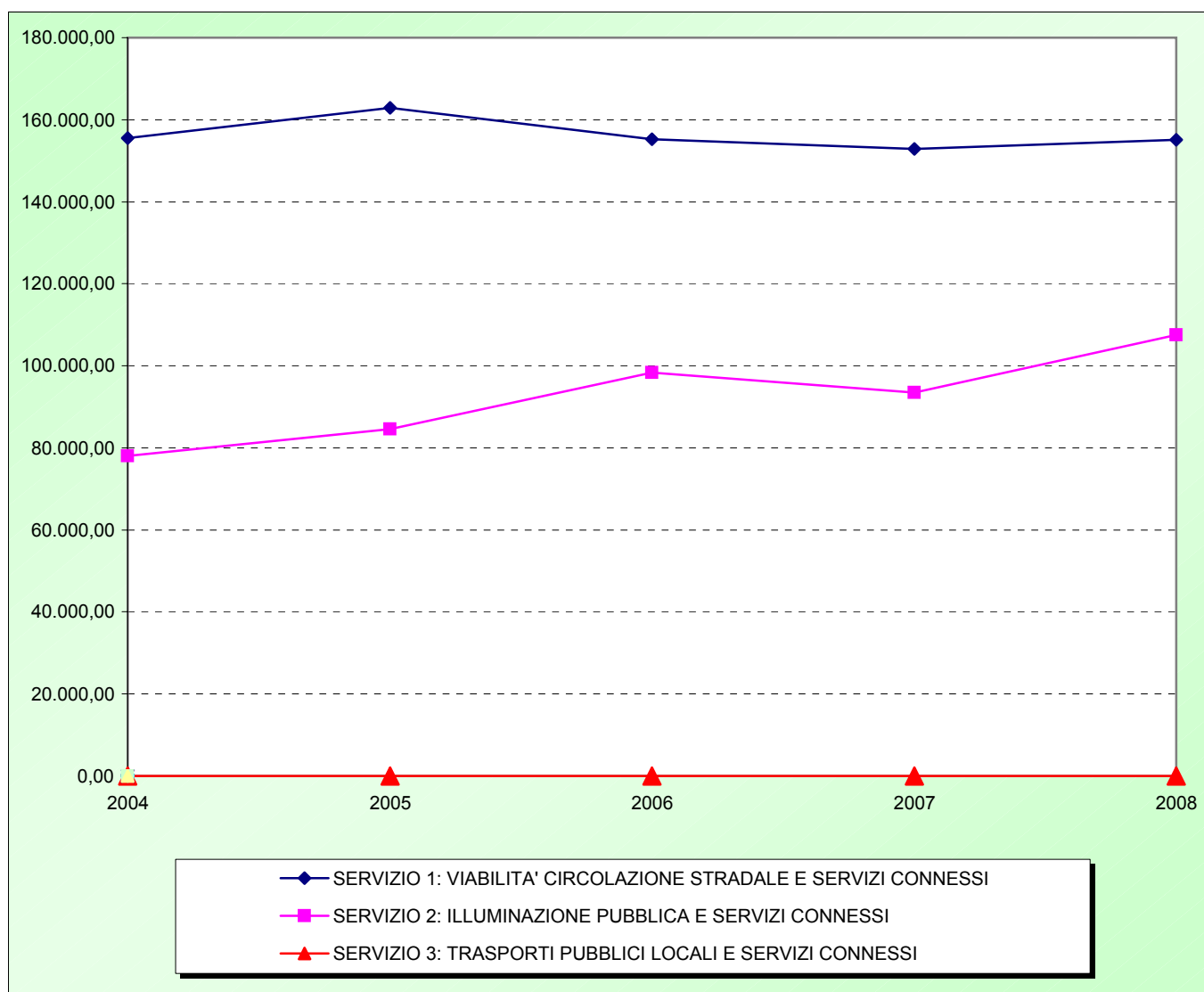

FUNZIONE 8: FUNZIONI NEL CAMPO DELLA VIABILITA' E DEI TRASPORTI

Descrizione	2004	2005	2006	2007	2008
FUNZIONE 8: FUNZIONI NEL CAMPO DELLA VIABILITA' E DEI TRASPORTI	233.533,98	247.353,52	253.568,66	246.289,49	262.557,61
Indice per abitante	46,76	48,88	50,09	47,72	49,95

Variazioni sull'anno precedente	5,92%	2,51%	-2,87%	6,61%
Variazioni nominali progressive	5,92%	8,58%	5,46%	12,43%
Incremento reale depurato	4,15%	4,67%	-0,33%	2,66%

Indici ISTAT	1,70%	2,00%	2,00%	3,50%
Aumento costo della vita	1,70%	3,73%	5,81%	9,51%
Abitanti	4.994	5.060	5.062	5.161
Base rivalutata	233.533,98	237.504,06	242.254,14	247.099,22

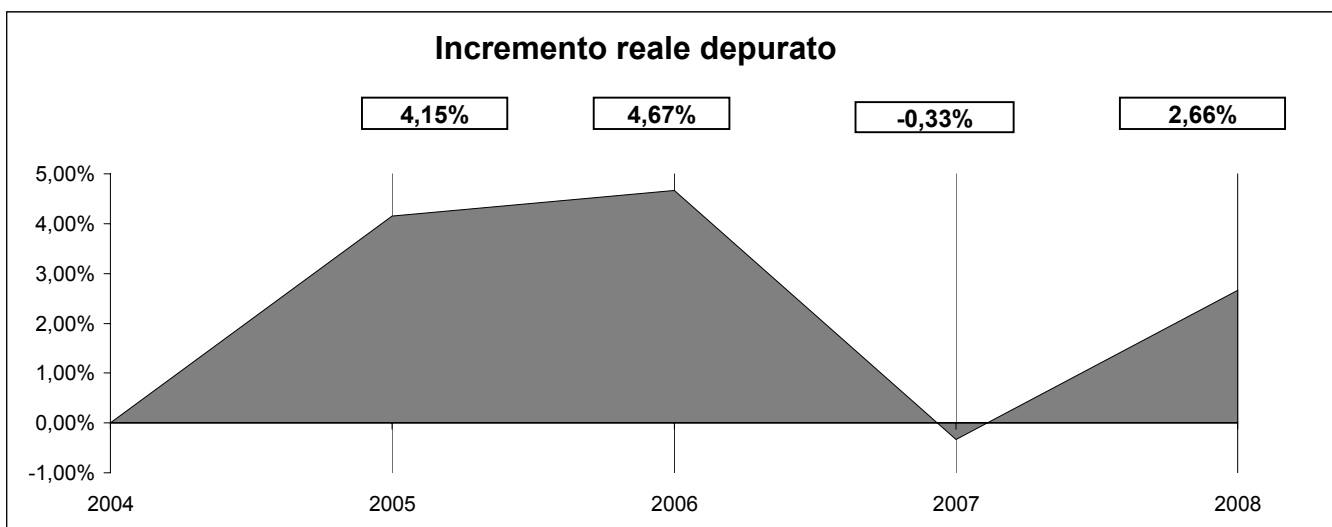
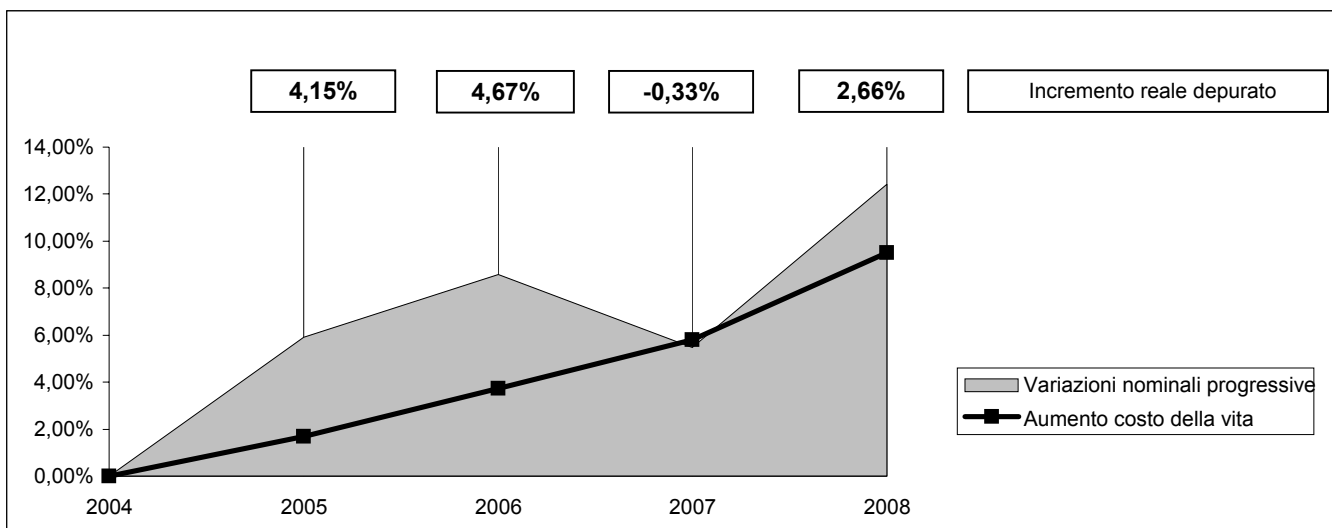

FUNZIONE 9: FUNZIONI RIGUARDANTI LA GESTIONE DEL TERRITORIO E DELL'AMBIENTE

Descrizione	2004	2005	2006	2007	2008
SERVIZIO 1: URBANISTICA E GESTIONE DEL TERRITORIO	6.364,80	6.854,40	7.344,00	1.224,00	1.825,32
<i>Incremento sull'anno precedente</i>		7,69%	7,14%	-83,33%	49,13%
SERVIZIO 2: EDILIZIA RESIDENZIALE PUBBLICA LOCALE E PIANI DI EDILIZIA ECONOMICO-POPOLARE	8.430,82	10.163,42	8.250,00	6.643,60	9.086,34
<i>Incremento sull'anno precedente</i>		20,55%	-18,83%	-19,47%	36,77%
SERVIZIO 3: SERVIZI DI PROTEZIONE CIVILE	7.822,25	15.296,36	17.766,04	11.138,22	17.810,19
<i>Incremento sull'anno precedente</i>		95,55%	16,15%	-37,31%	59,90%
SERVIZIO 4: SERVIZIO IDRICO INTEGRATO	160.066,77	165.040,06	166.308,35	205.239,66	192.521,11
<i>Incremento sull'anno precedente</i>		3,11%	0,77%	23,41%	-6,20%
SERVIZIO 5: SERVIZIO SMALTIMENTO RIFIUTI	262.804,14	274.003,93	350.113,16	381.492,74	388.669,52
<i>Incremento sull'anno precedente</i>		4,26%	27,78%	8,96%	1,88%
SERVIZIO 6: PARCHI E SERVIZI PER LA TUTELA AMBIENTALE DEL VERDE, ALTRI SERVIZI RELATIVI AL TERRITORIO E ALL'AMBIENTE	32.454,61	41.064,43	59.523,35	57.169,52	45.042,67
<i>Incremento sull'anno precedente</i>		26,53%	44,95%	-3,95%	-21,21%
FUNZIONE 9: FUNZIONI RIGUARDANTI LA GESTIONE DEL TERRITORIO E DELL'AMBIENTE	477.943,39	512.422,60	609.304,90	662.907,74	654.955,15
<i>Incremento sull'anno precedente</i>		7,21%	18,91%	8,80%	-1,20%

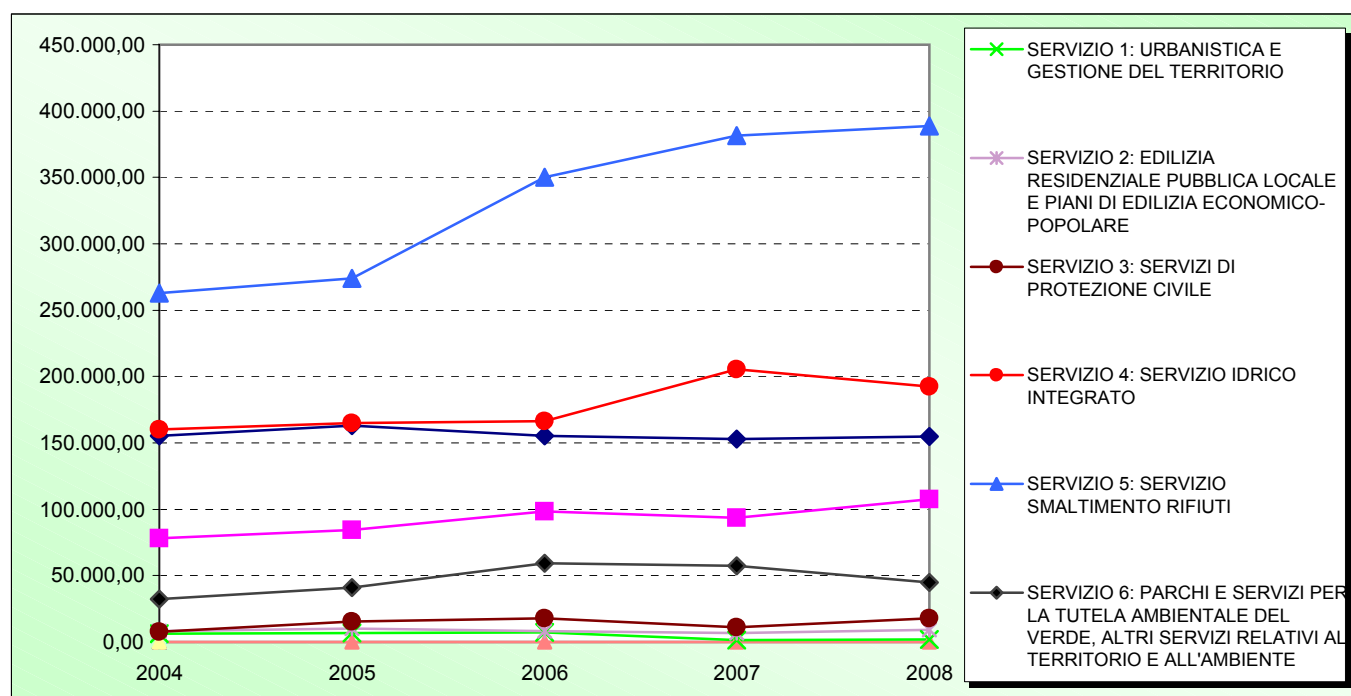

SERVIZIO 4: SERVIZIO IDRICO INTEGRATO

Descrizione	2004	2005	2006	2007	2008
SERVIZIO 4: SERVIZIO IDRICO INTEGRATO	160.066,77	165.040,06	166.308,35	205.239,66	192.521,11
Indice per abitante	32,05	32,62	32,85	39,77	36,63
Variazioni sull'anno precedente		3,11%	0,77%	23,41%	-6,20%
Variazioni nominali progressive		3,11%	3,90%	28,22%	20,28%
Incremento reale depurato		1,38%	0,16%	21,18%	9,83%
Indici ISTAT		1,70%	2,00%	2,00%	3,50%
Aumento costo della vita		1,70%	3,73%	5,81%	9,51%
Abitanti	4.994	5.060	5.062	5.161	5.256
Base rivalutata	160.066,77	162.787,91	166.043,66	169.364,54	175.292,30

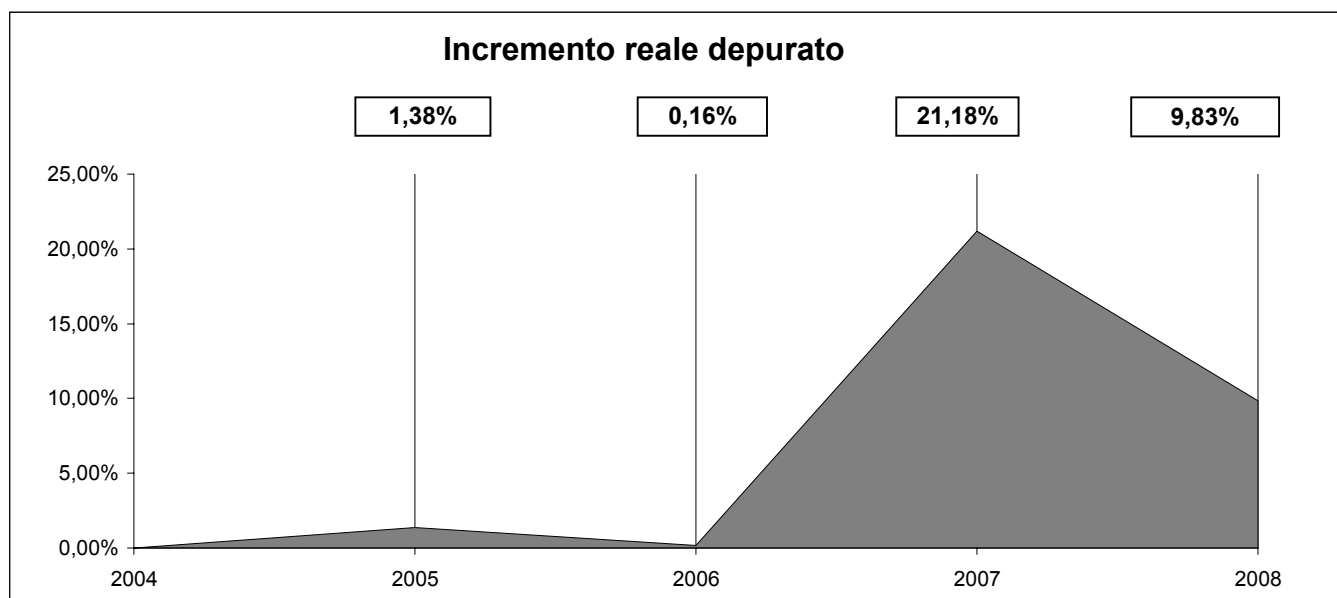
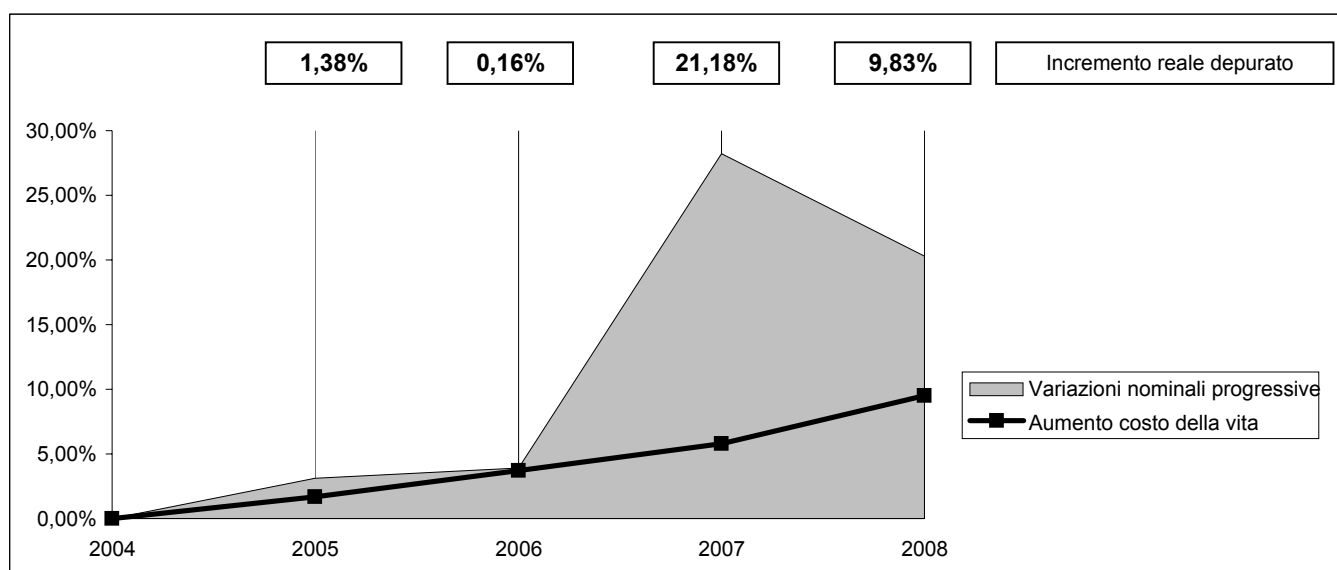

SERVIZIO 5: SERVIZIO SMALTIMENTO RIFIUTI

Descrizione	2004	2005	2006	2007	2008
SERVIZIO 5: SERVIZIO SMALTIMENTO RIFIUTI	262.804,14	274.003,93	350.113,16	381.492,74	388.669,52
Indice per abitante	52,62	54,15	69,16	73,92	73,95

Variazioni sull'anno precedente	4,26%	27,78%	8,96%	1,88%
Variazioni nominali progressive	4,26%	33,22%	45,16%	47,89%
Incremento reale depurato	2,52%	28,43%	37,19%	35,05%

Indici ISTAT	1,70%	2,00%	2,00%	3,50%	
Aumento costo della vita	1,70%	3,73%	5,81%	9,51%	
Abitanti	4.994	5.060	5.062	5.161	5.256
Base rivalutata	262.804,14	267.271,81	272.617,25	278.069,59	287.802,03

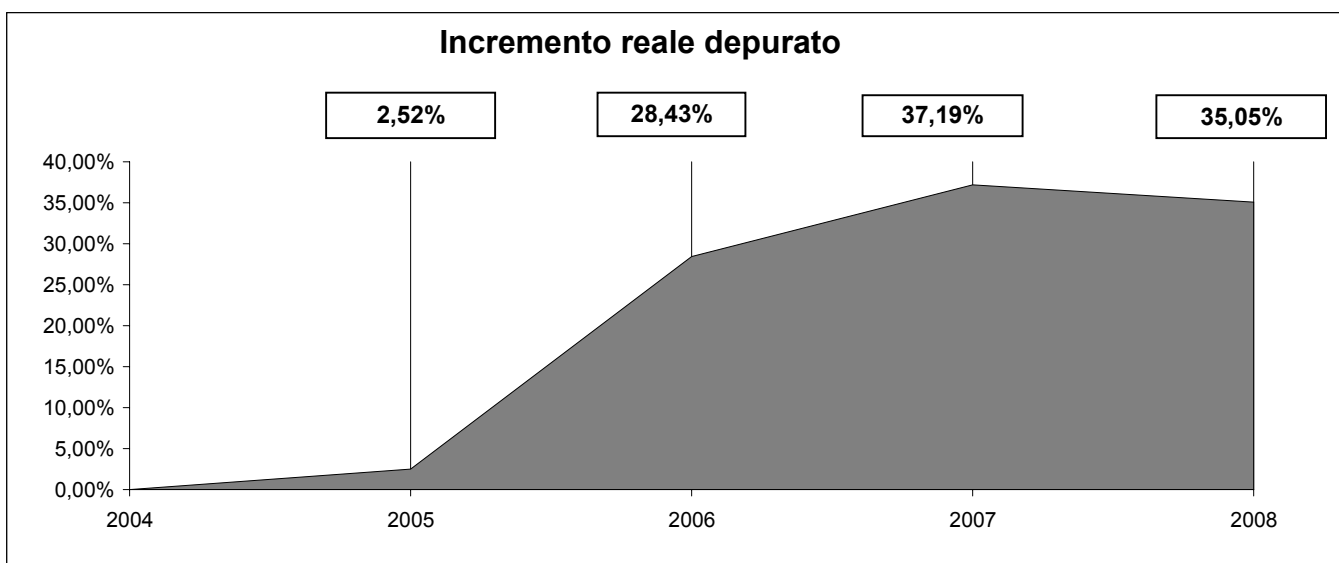
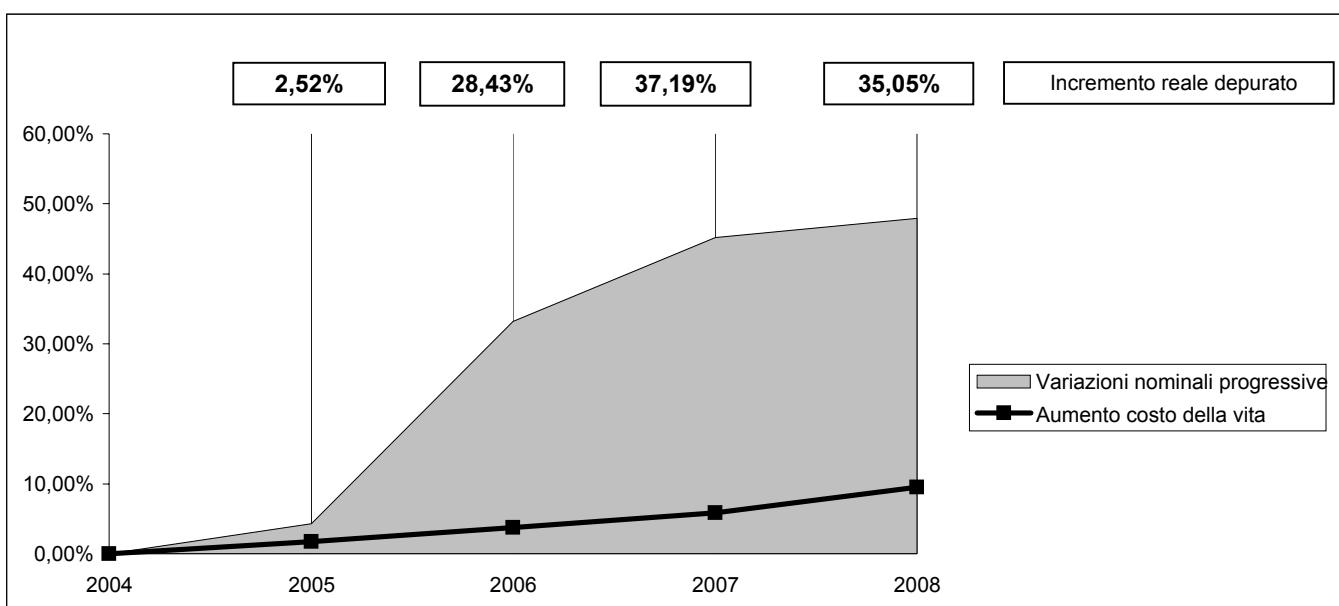

SERVIZIO 6: PARCHI E SERVIZI PER LA TUTELA AMBIENTALE DEL VERDE, ALTRI SERVIZI RELATIVI AL TERRITORIO E ALL'AMBIENTE

Descrizione	2004	2005	2006	2007	2008
SERVIZIO 6: PARCHI E SERVIZI PER LA TUTELA AMBIENTALE DEL VERDE, ALTRI SERVIZI RELATIVI AL TERRITORIO E ALL'AMBIENTE	32.454,61	41.064,43	59.523,35	57.169,52	45.042,67
Indice per abitante	6,50	8,12	11,76	11,08	8,57
Variazioni sull'anno precedente		26,53%	44,95%	-3,95%	-21,21%
Variazioni nominali progressive		26,53%	83,40%	76,15%	38,79%
Incremento reale depurato		24,41%	76,80%	66,48%	26,73%
Indici ISTAT		1,70%	2,00%	2,00%	3,50%
Aumento costo della vita		1,70%	3,73%	5,81%	9,51%
Abitanti	4.994	5.060	5.062	5.161	5.256
Base rivalutata	32.454,61	33.006,34	33.666,47	34.339,79	35.541,69

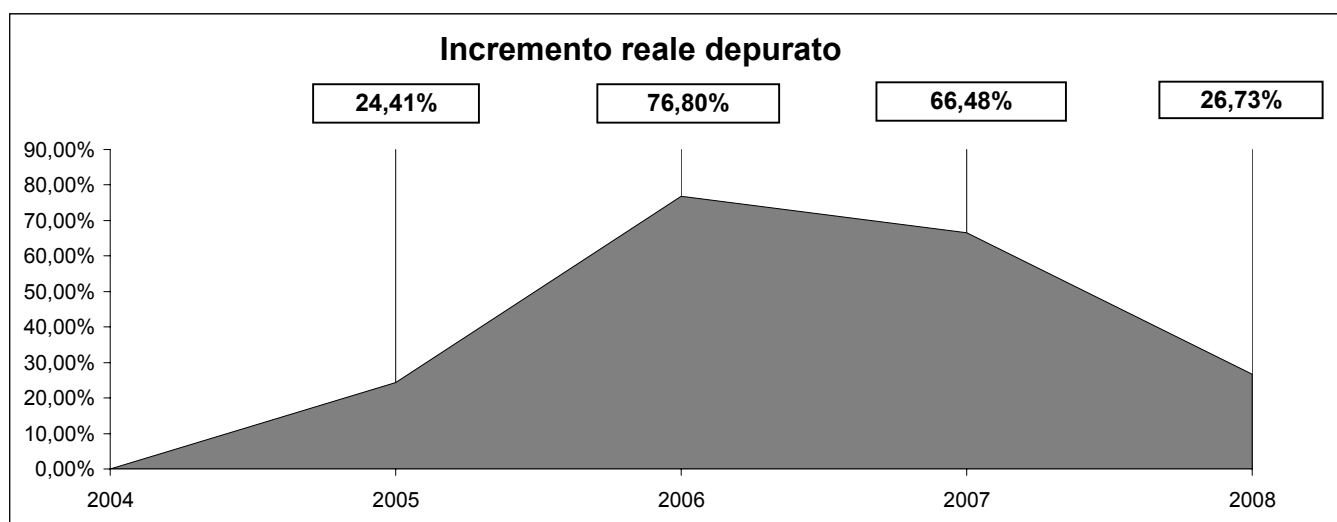
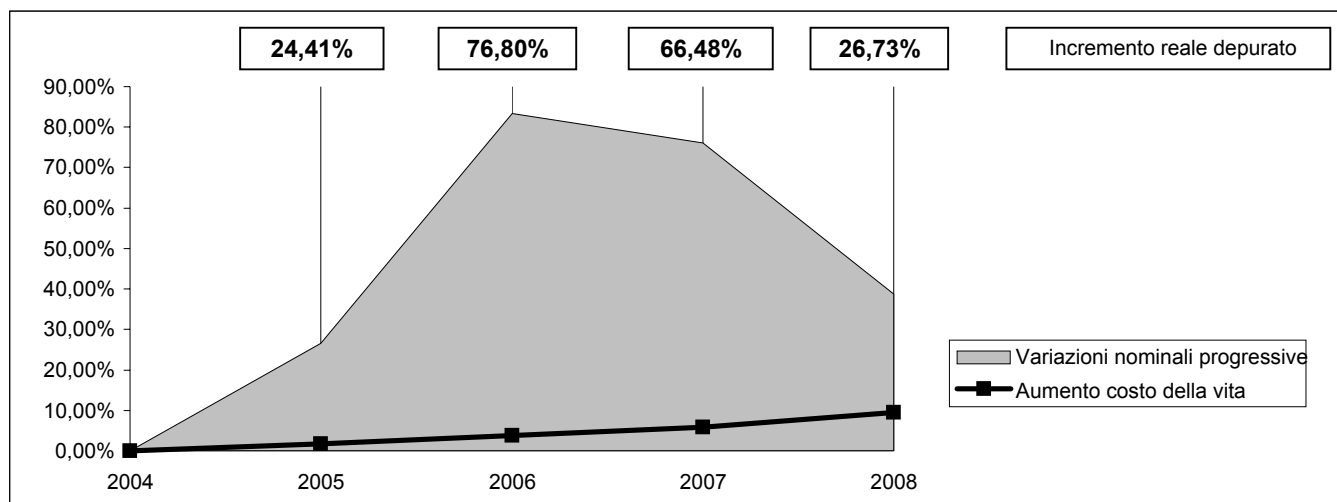

FUNZIONE 10: FUNZIONI NEL SETTORE SOCIALE

Descrizione	2004	2005	2006	2007	2008
SERVIZIO 1: ASILI NIDO, SERVIZI PER L'INFANZIA E PER I MINORI	10.554,31	11.287,25	13.646,86	12.552,58	12.864,07
<i>Incremento sull'anno precedente</i>		6,94%	20,91%	-8,02%	2,48%
SERVIZIO 2: SERVIZI DI PREVENZIONE E RIABILITAZIONE	6.691,03	10.385,44	10.860,48	9.664,94	9.758,01
<i>Incremento sull'anno precedente</i>		55,21%	4,57%	-11,01%	0,96%
SERVIZIO 3: STRUTTURE RESIDENZIALI E DI RICOVERO PER ANZIANI	38.674,55	18.108,30	17.396,71	18.972,86	29.267,16
<i>Incremento sull'anno precedente</i>		-53,18%	-3,93%	9,06%	54,26%
SERVIZIO 4: ASSISTENZA, BENEFICIENZA PUBBLICA E SERVIZI DIVERSI ALLA PERSONA	122.754,76	183.392,05	220.900,62	229.539,61	242.712,80
<i>Incremento sull'anno precedente</i>		49,40%	20,45%	3,91%	5,74%
SERVIZIO 5: SERVIZIO NECROSCOPICO E CIMITERIALE	74.849,27	94.486,11	72.393,62	66.820,10	68.980,91
<i>Incremento sull'anno precedente</i>		26,24%	-23,38%	-7,70%	3,23%
FUNZIONE 10: FUNZIONI NEL SETTORE SOCIALE	253.523,92	317.659,15	335.198,29	337.550,09	363.582,95
<i>Incremento sull'anno precedente</i>		25,30%	5,52%	0,70%	7,71%

FUNZIONE 10: FUNZIONI NEL SETTORE SOCIALE

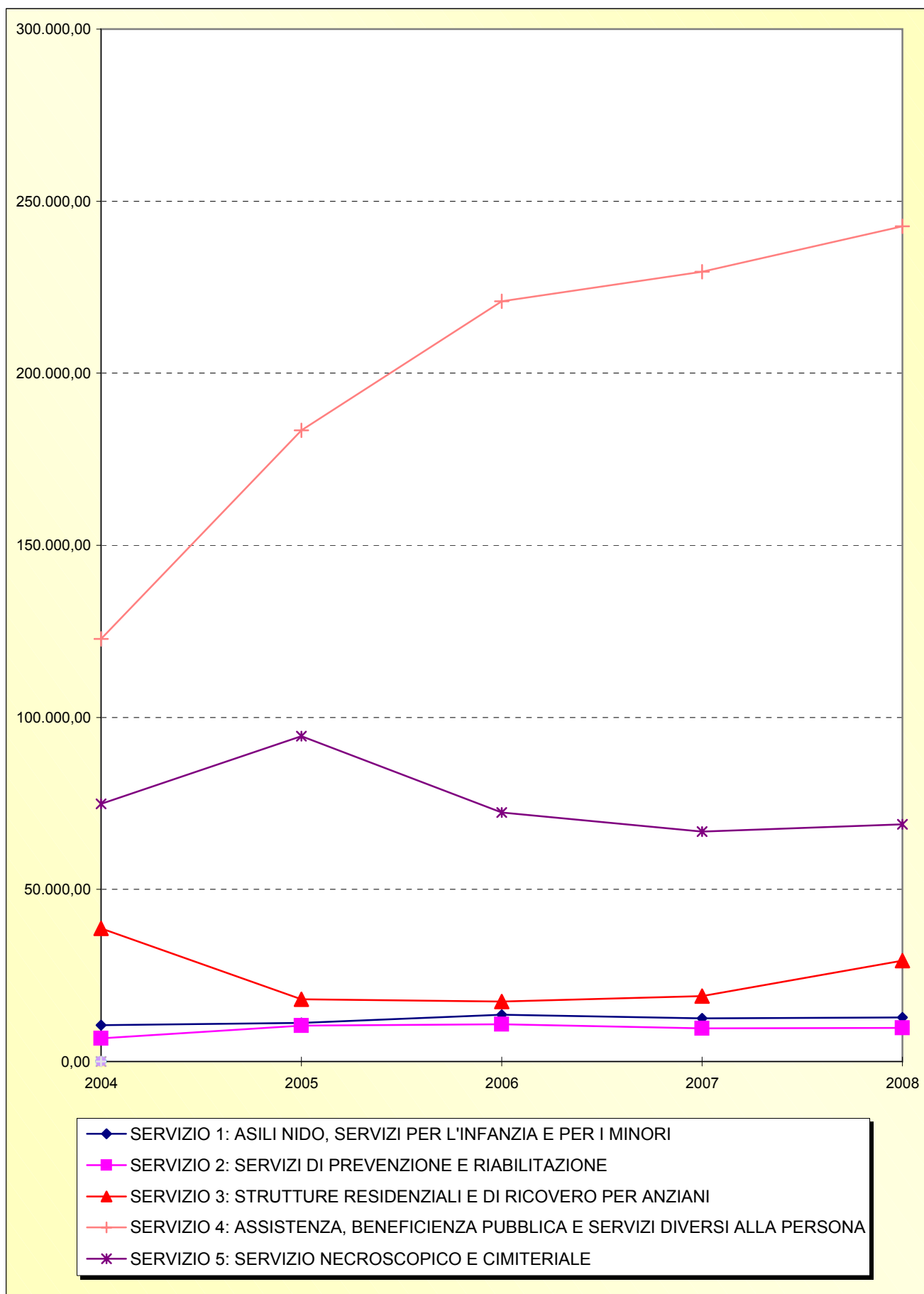

INTERVENTI IN CAMPO SOCIALE

SERVIZIO 1: asilo nido, servizi per l'infanzia e per i minori	12.864,07	3,54%
SERVIZIO 2: servizi di prevenzione e riabilitazione	9.758,01	2,68%
SERVIZIO 3: strutture residenziali e di ricovero per anziani	29.267,16	8,05%
SERVIZIO 4: assistenza, beneficenza pubblica e servizi diversi alla persona	242.712,80	66,76%
SERVIZIO 5: servizio necroscopico e cimiteriale	68.980,91	18,97%
TOTALE SPESE PER INTERVENTI NEL CAMPO SOCIALE	363.582,95	

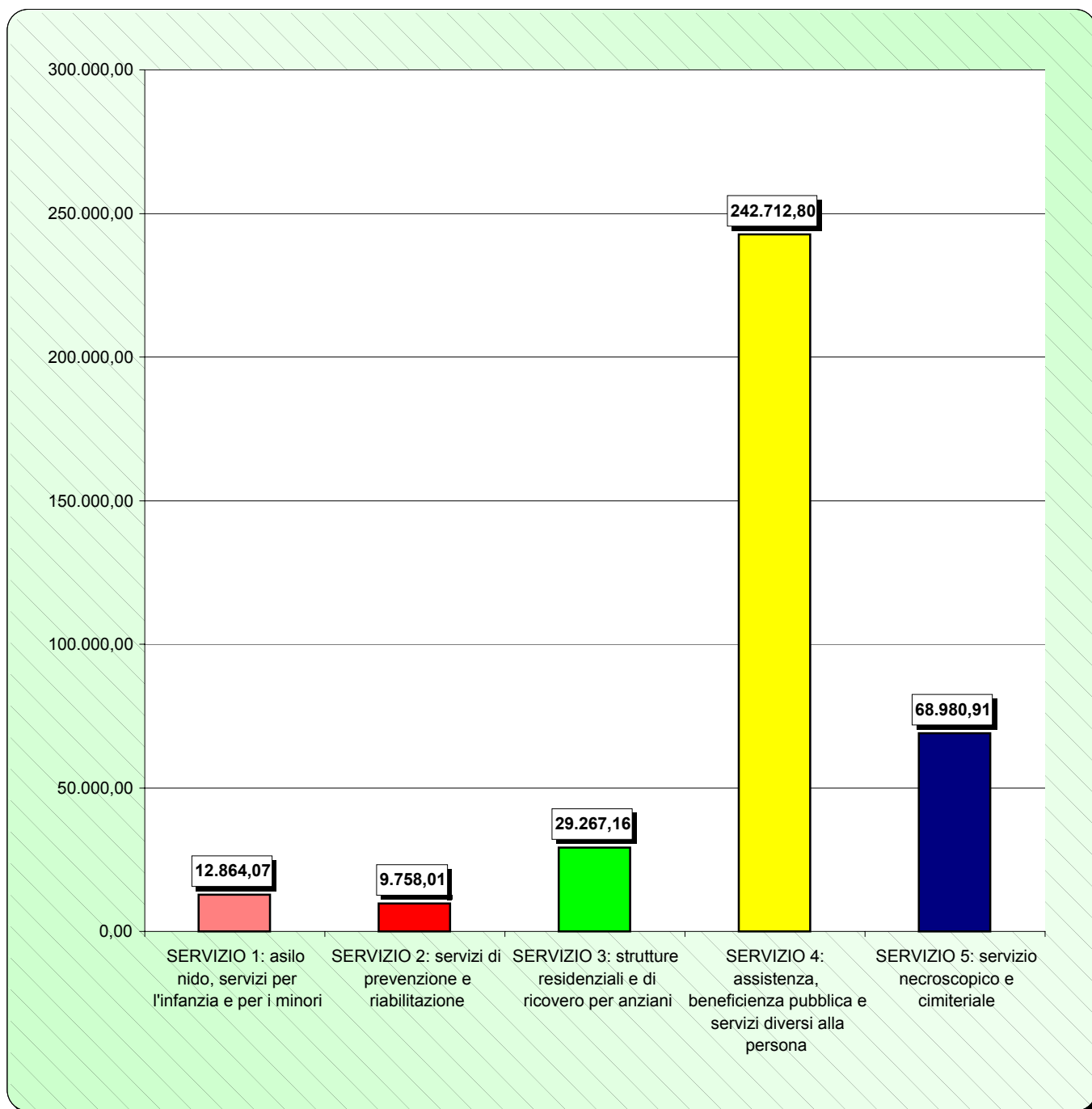

FUNZIONE 10: FUNZIONI NEL SETTORE SOCIALE

Descrizione	2004	2005	2006	2007	2008
FUNZIONE 10: FUNZIONI NEL SETTORE SOCIALE	253.523,92	317.659,15	335.198,29	337.550,09	363.582,95
Indice per abitante	50,77	62,78	66,22	65,40	69,17
Variazioni sull'anno precedente		25,30%	5,52%	0,70%	7,71%
Variazioni nominali progressive		25,30%	32,22%	33,14%	43,41%
Incremento reale depurato		23,20%	27,46%	25,83%	30,96%
Indici ISTAT		1,70%	2,00%	2,00%	3,50%
Aumento costo della vita		1,70%	3,73%	5,81%	9,51%
Abitanti	4.994	5.060	5.062	5.161	5.256
Base rivalutata	253.523,92	257.833,83	262.990,50	268.250,31	277.639,07

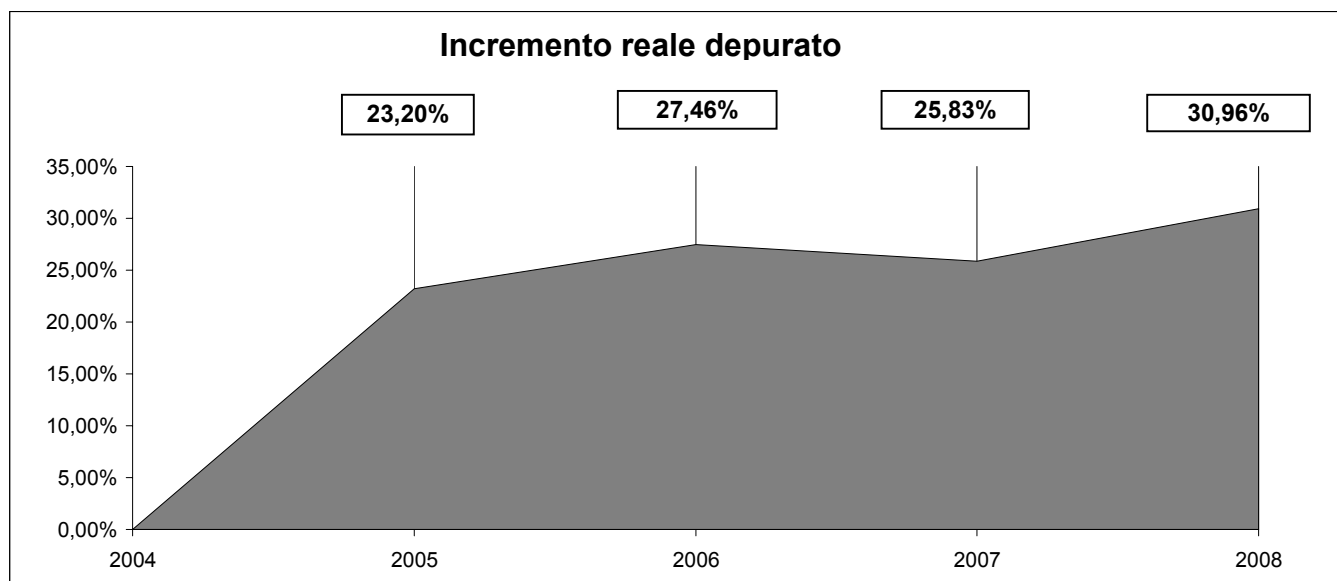
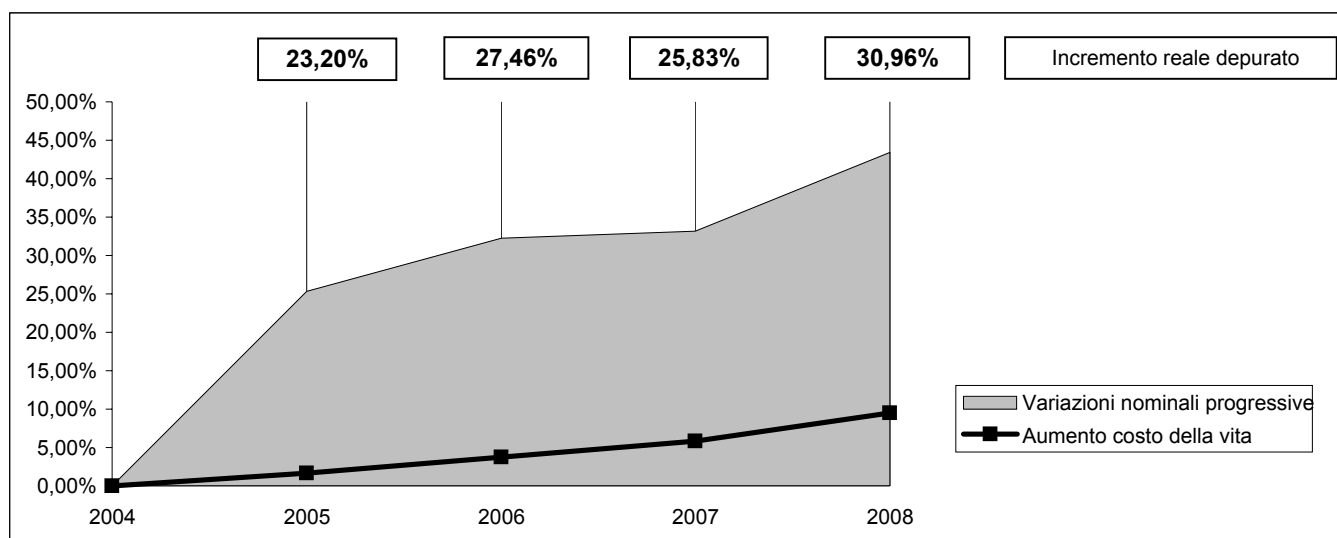

Presentazione grafica delle variazioni in termini reali

SERVIZIO 4: ASSISTENZA, BENEFICIENZA PUBBLICA E SERVIZI DIVERSI ALLA PERSONA

Descrizione	2004	2005	2006	2007	2008
SERVIZIO 4: ASSISTENZA, BENEFICIENZA PUBBLICA E SERVIZI DIVERSI ALLA PERSONA	122.754,76	183.392,05	220.900,62	229.539,61	242.712,80
Indice per abitante	24,58	36,24	43,64	44,48	46,18
Variazioni sull'anno precedente		49,40%	20,45%	3,91%	5,74%
Variazioni nominali progressive		49,40%	79,95%	86,99%	97,72%
Incremento reale depurato		46,90%	73,48%	76,73%	80,55%
Indici ISTAT		1,70%	2,00%	2,00%	3,50%
Aumento costo della vita		1,70%	3,73%	5,81%	9,51%
Abitanti	4.994	5.060	5.062	5.161	5.256
Base rivalutata	122.754,76	124.841,59	127.338,42	129.885,19	134.431,17

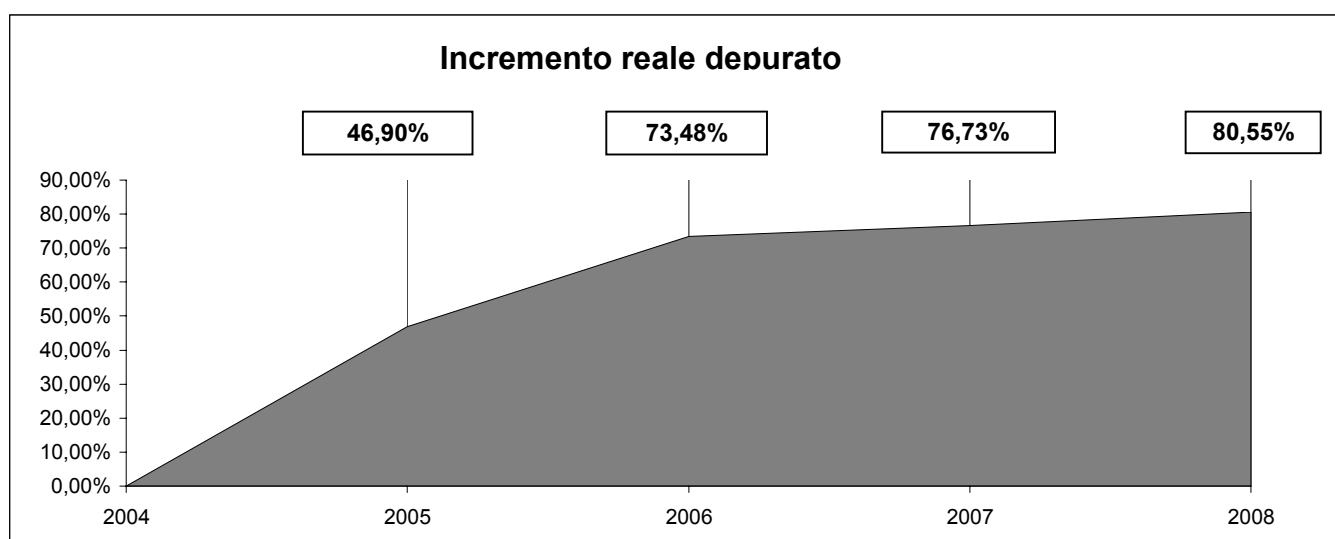
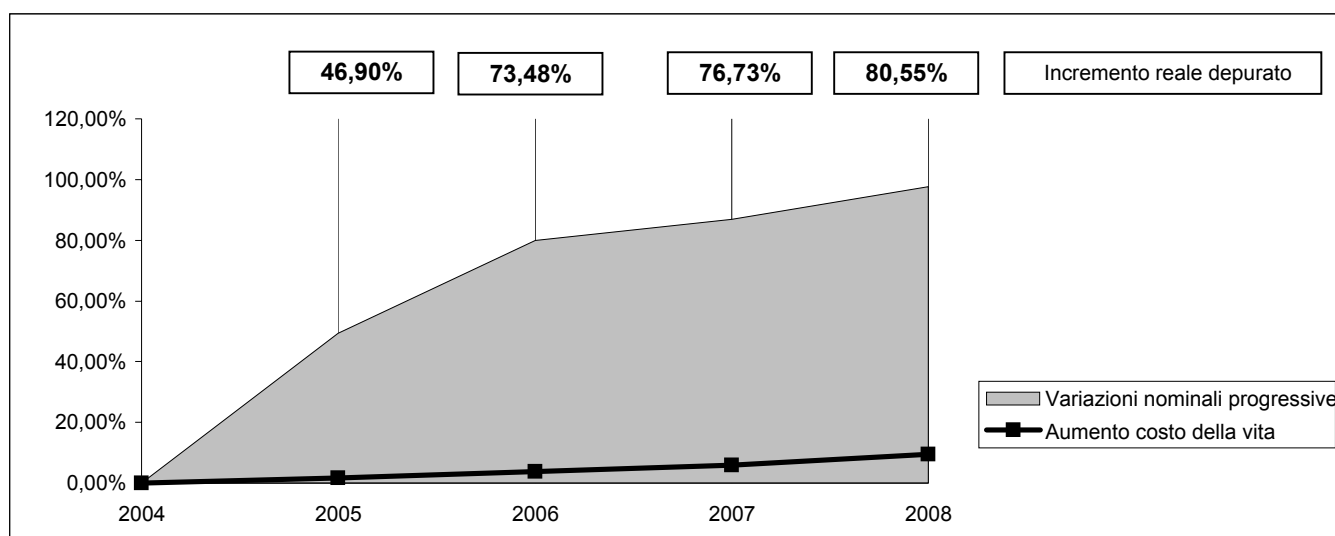

SERVIZIO 5: SERVIZIO NECROSCOPICO E CIMITERIALE

Descrizione	2004	2005	2006	2007	2008
SERVIZIO 5: SERVIZIO NECROSCOPICO E CIMITERIALE	74.849,27	94.486,11	72.393,62	66.820,10	68.980,91
Indice per abitante	14,99	18,67	14,30	12,95	13,12

Variazioni sull'anno precedente	26,24%	-23,38%	-7,70%	3,23%
Variazioni nominali progressive	26,24%	-3,28%	-10,73%	-7,84%
Decremento reale depurato	24,13%	-6,76%	-15,63%	-15,85%

Indici ISTAT	1,70%	2,00%	2,00%	3,50%	
Aumento costo della vita	1,70%	3,73%	5,81%	9,51%	
Abitanti	4.994	5.060	5.062	5.161	5.256
Base rivalutata	74.849,27	76.121,71	77.644,14	79.197,02	81.968,92

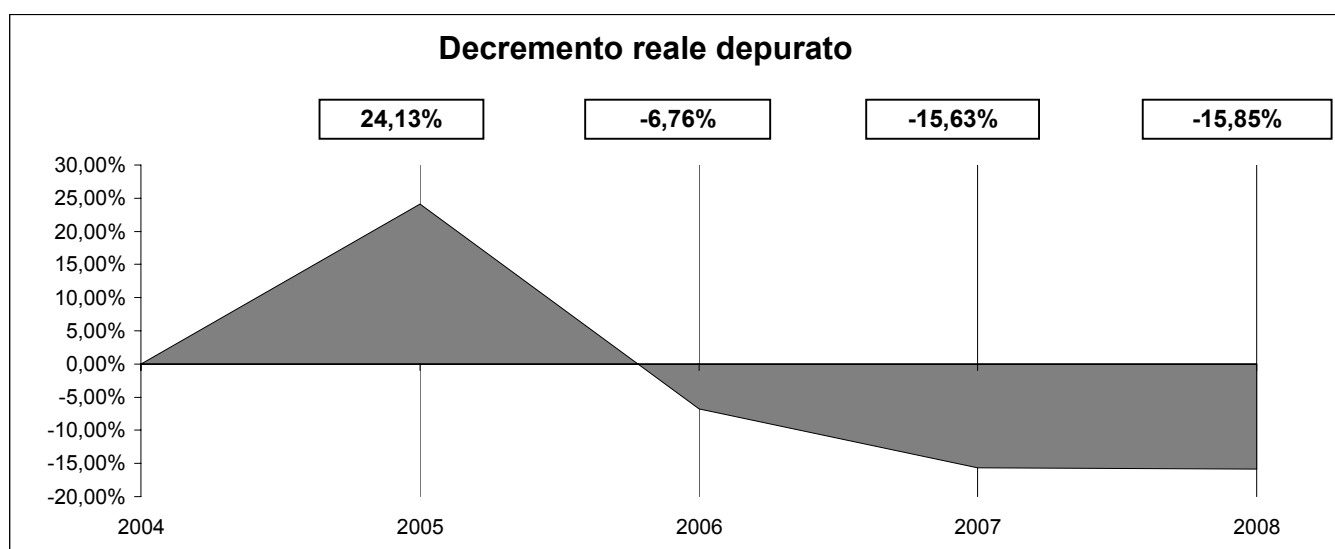
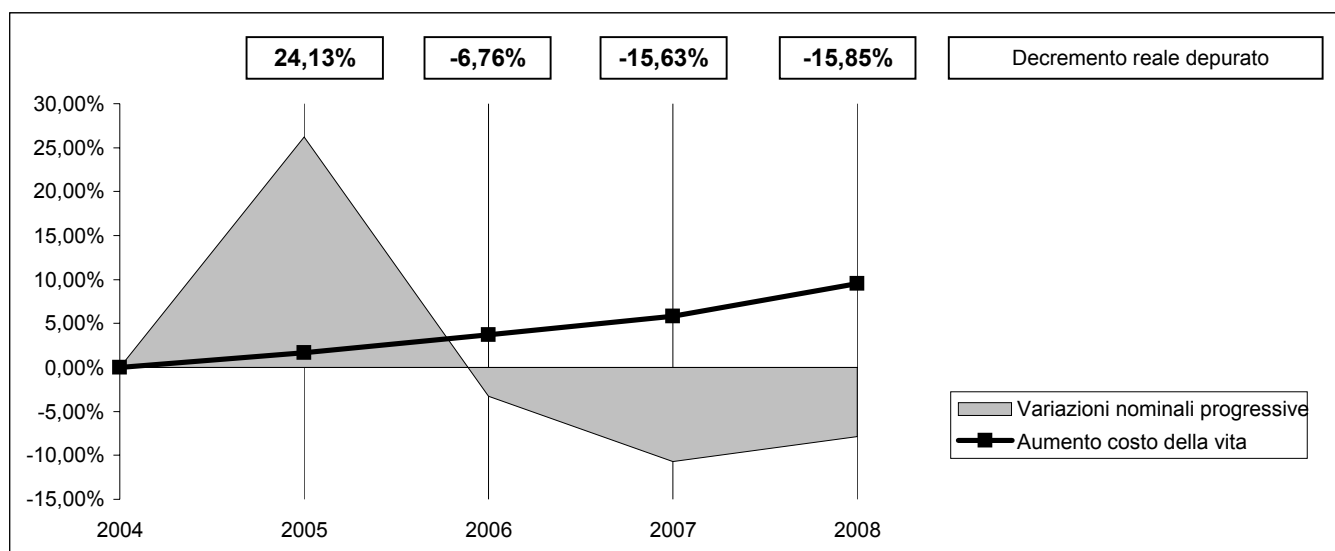

FUNZIONE 11: FUNZIONI NEL CAMPO DELLO SVILUPPO ECONOMICO

Descrizione	2004	2005	2006	2007	2008
FUNZIONE 11: FUNZIONI NEL CAMPO DELLO SVILUPPO ECONOMICO	4.234,93	10.500,00	90.485,14	9.731,11	6.604,41
Indice per abitante	0,85	2,08	17,88	1,89	1,26
Variazioni sull'anno precedente		147,94%	761,76%	-89,25%	-32,13%
Variazioni nominali progressive		147,94%	2036,64%	129,78%	55,95%
Incremento reale depurato		143,79%	1959,73%	117,17%	42,41%
Indici ISTAT		1,70%	2,00%	2,00%	3,50%
Aumento costo della vita		1,70%	3,73%	5,81%	9,51%
Abitanti	4.994	5.060	5.062	5.161	5.256
Base rivalutata	4.234,93	4.306,92	4.393,06	4.480,92	4.637,76

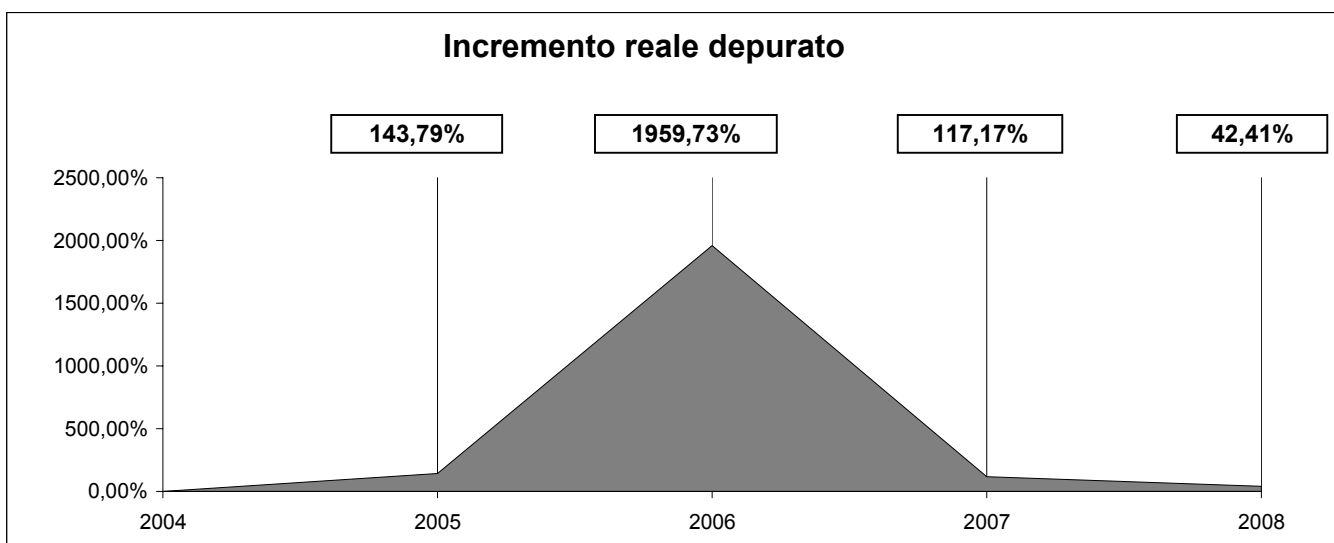
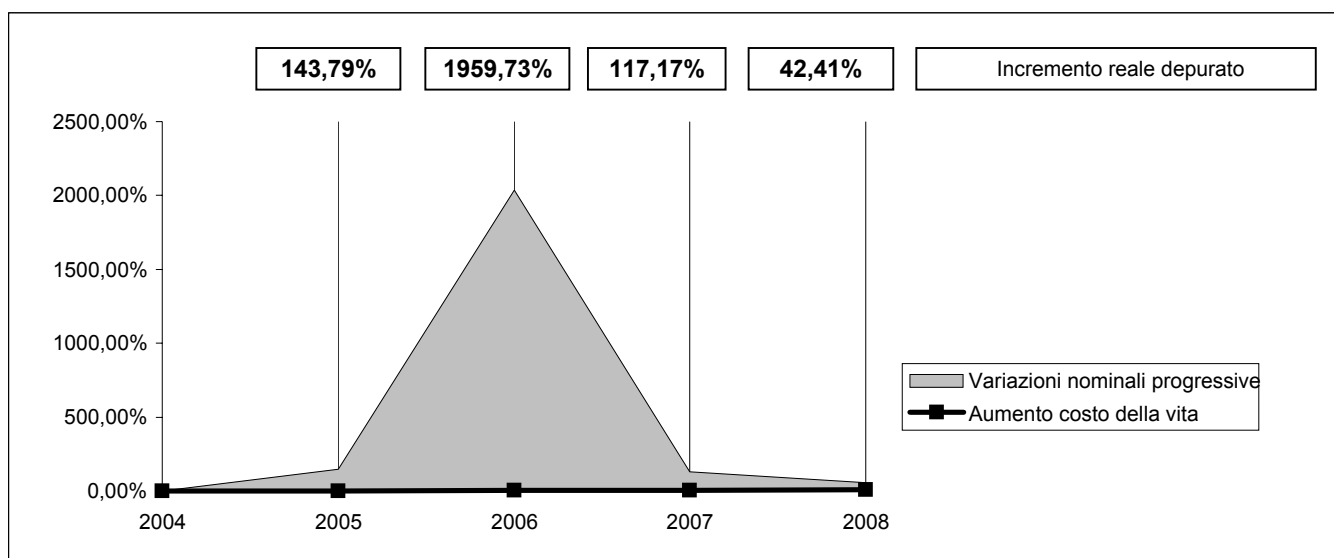

FUNZIONE 12: FUNZIONI RELATIVE AI SERVIZI PRODUTTIVI

Descrizione	2004	2005	2006	2007	2008
SERVIZIO 1: DISTRIBUZIONE GAS	0,00	0,00	0,00	0,00	0,00
<i>Incremento sull'anno precedente</i>					
SERVIZIO 2: CENTRALE DEL LATTE	0,00	0,00	0,00	0,00	0,00
<i>Incremento sull'anno precedente</i>					
SERVIZIO 3: DISTRIBUZIONE ENERGIA ELETTRICA	0,00	0,00	0,00	0,00	0,00
<i>Incremento sull'anno precedente</i>					
SERVIZIO 4: TELERISCALDAMENTO	0,00	0,00	0,00	0,00	0,00
<i>Incremento sull'anno precedente</i>					
SERVIZIO 5: FARMACIE	0,00	0,00	0,00	0,00	0,00
<i>Incremento sull'anno precedente</i>					
SERVIZIO 6: ALTRI SERVIZI PRODUTTIVI	0,00	0,00	0,00	0,00	0,00
<i>Incremento sull'anno precedente</i>					
FUNZIONE 12: FUNZIONI RELATIVE AI SERVIZI PRODUTTIVI	0,00	0,00	0,00	0,00	0,00
<i>Incremento sull'anno precedente</i>					

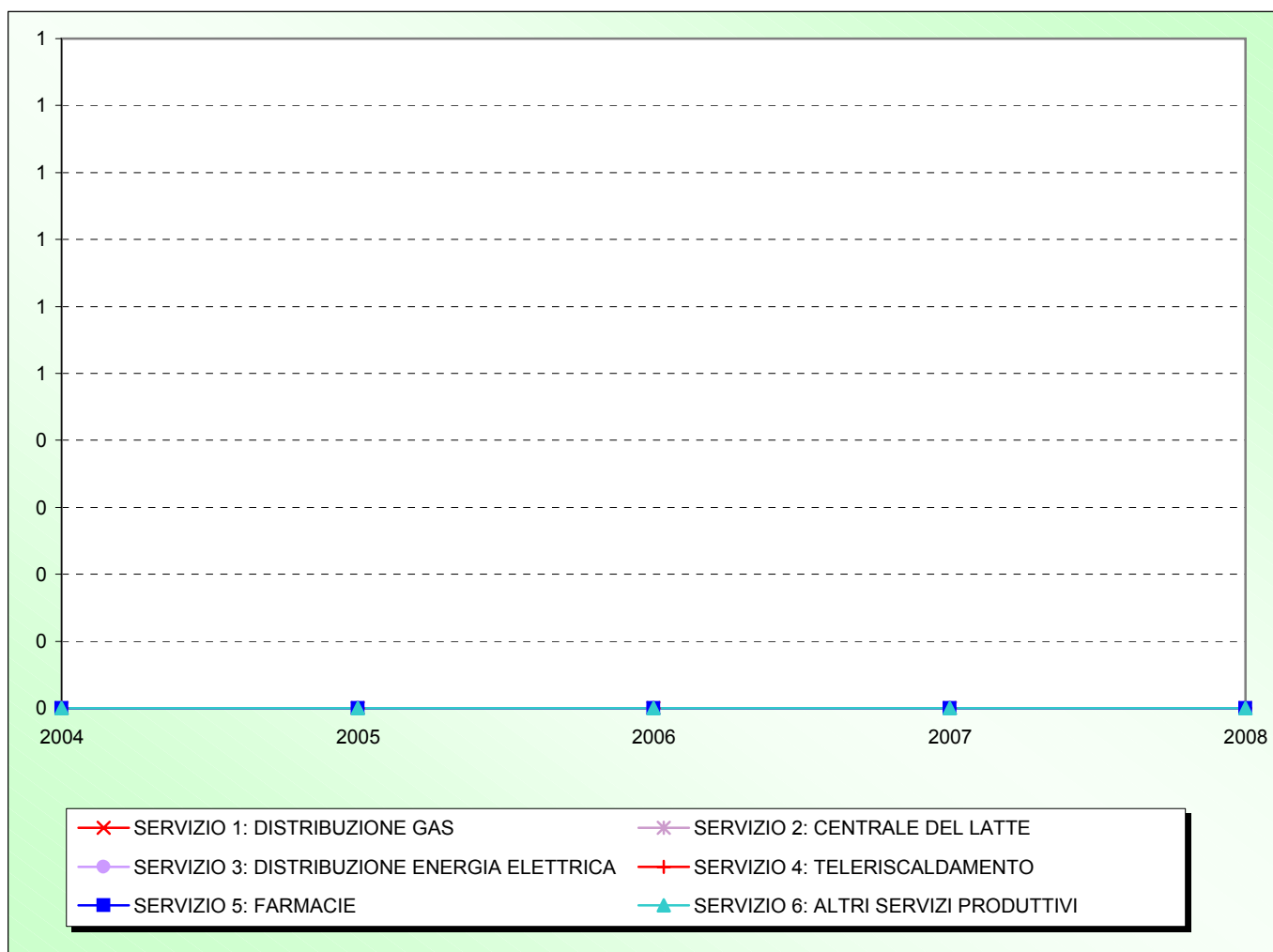

SERVIZIO 5: FARMACIE

Descrizione	2004	2005	2006	2007	2008
SERVIZIO 5: FARMACIE	0,00	0,00	0,00	0,00	0,00
Indice per abitante	0,00	0,00	0,00	0,00	0,00
Variazioni sull'anno precedente					
Variazioni nominali progressive					
Incremento reale depurato					
Indici ISTAT					
Aumento costo della vita					
Abitanti	4.994	5.060	5.062	5.161	5.256
Base rivalutata	0,00	0,00	0,00	0,00	0,00

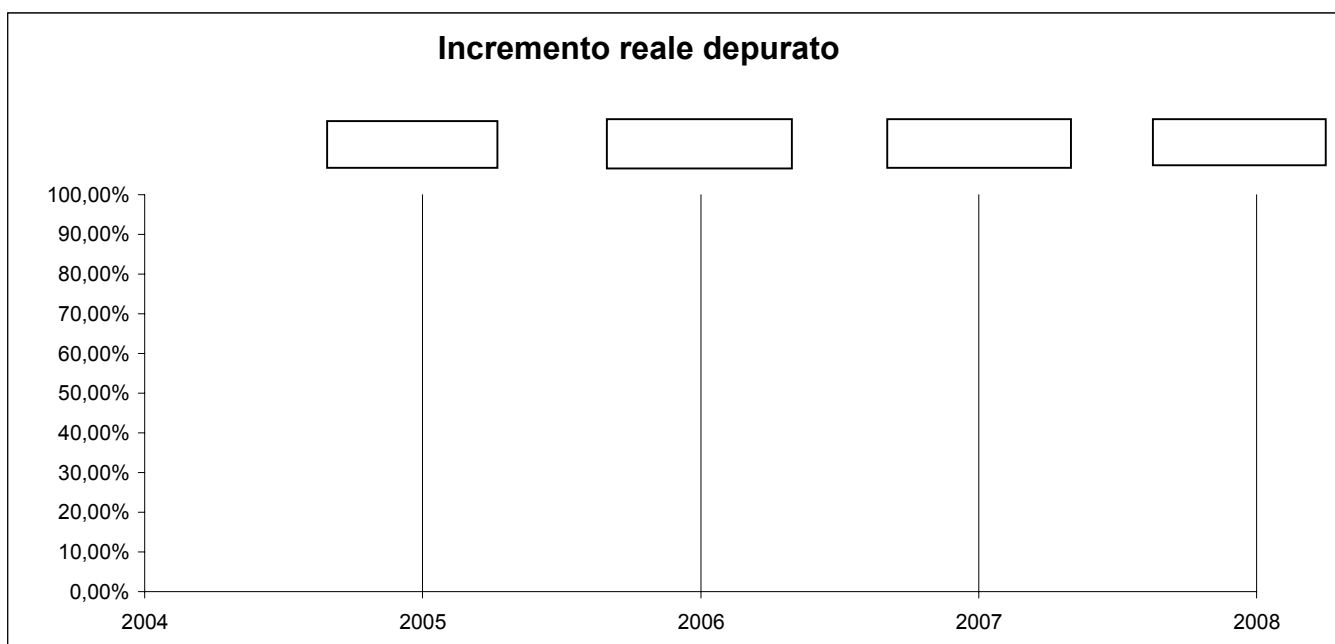
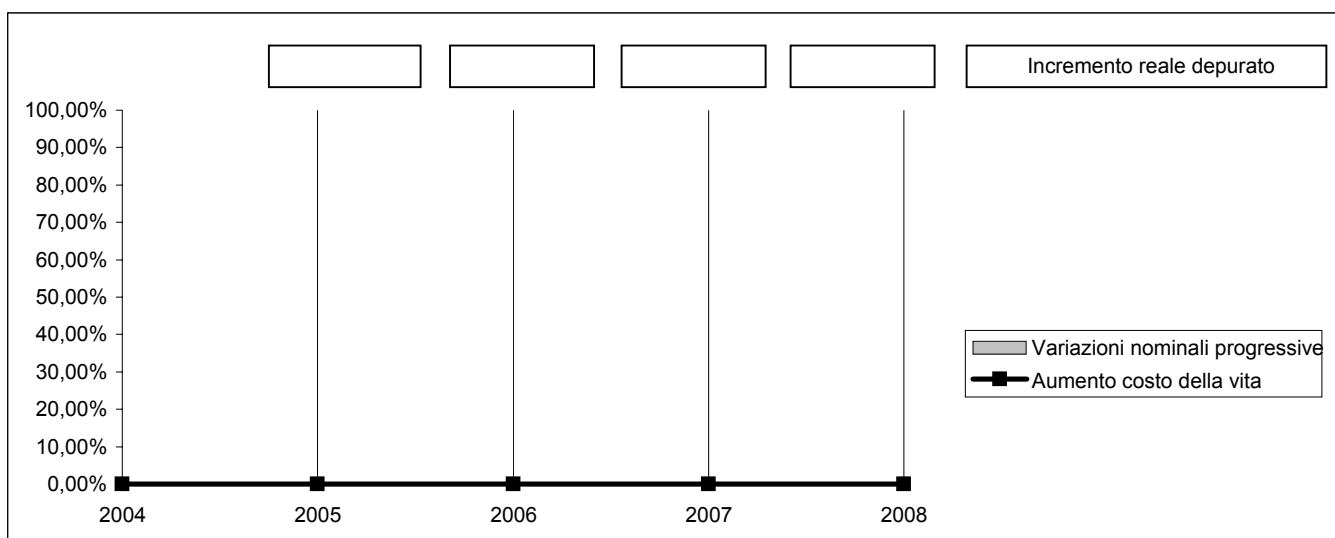

TITOLO II: SPESE IN CONTO CAPITALE

Descrizione	2004	2005	2006	2007	2008
FUNZIONE 1: FUNZIONI GENERALI DI AMMINISTRAZIONE, DI GESTIONE E DI CONTROLLO	609.612,27	182.582,63	242.455,82	81.792,33	120.190,12
<i>Incremento sull'anno precedente</i>		-70,05%	32,79%	-66,27%	46,95%
FUNZIONE 2: FUNZIONI RELATIVE ALLA GIUSTIZIA	0,00	0,00	0,00	0,00	0,00
<i>Incremento sull'anno precedente</i>					
FUNZIONE 3: FUNZIONI DI POLIZIA LOCALE	0,00	144.738,43	11.217,00	17.706,00	117.348,16
<i>Incremento sull'anno precedente</i>			-92,25%	57,85%	562,76%
FUNZIONE 4: FUNZIONI DI ISTRUZIONE PUBBLICA	449.989,02	60.309,08	150.728,00	9.639,95	42.338,19
<i>Incremento sull'anno precedente</i>		-86,60%	149,93%	-93,60%	339,20%
FUNZIONE 5: FUNZIONI RELATIVE ALLA CULTURA E AI BENI CULTURALI	32.125,99	4.000,00	10.000,00	0,00	0,00
<i>Incremento sull'anno precedente</i>		-87,55%	150,00%	-100,00%	
FUNZIONE 6: FUNZIONI NEL SETTORE SPORTIVO E RICREATIVO	35.850,82	117.088,94	17.000,00	17.808,12	52.949,72
<i>Incremento sull'anno precedente</i>		226,60%	-85,48%	4,75%	197,33%
FUNZIONE 7: FUNZIONI NEL CAMPO TURISTICO	0,00	0,00	0,00	0,00	0,00
<i>Incremento sull'anno precedente</i>					
FUNZIONE 8: FUNZIONI NEL CAMPO DELLA VIABILITA' E DEI TRASPORTI	319.156,88	110.000,00	37.919,98	461.650,00	351.880,42
<i>Incremento sull'anno precedente</i>		-65,53%	-65,53%	1117,43%	-23,78%
FUNZIONE 9: FUNZIONI RIGUARDANTI LA GESTIONE DEL TERRITORIO E DELL'AMBIENTE	403.319,57	36.000,00	1.198.573,02	89.231,43	264.299,52
<i>Incremento sull'anno precedente</i>		-91,07%	3229,37%	-92,56%	196,20%
FUNZIONE 10: FUNZIONI NEL SETTORE SOCIALE	8.000,00	51.925,25	128.000,00	19.250,00	337.500,00
<i>Incremento sull'anno precedente</i>		549,07%	146,51%	-84,96%	1653,25%
FUNZIONE 11: FUNZIONI NEL CAMPO DELLO SVILUPPO ECONOMICO	127.880,00	0,00	0,00	0,00	0,00
<i>Incremento sull'anno precedente</i>		-100,00%			
FUNZIONE 12: FUNZIONI RELATIVE AI SERVIZI PRODUTTIVI	0,00	0,00	0,00	0,00	0,00
<i>Incremento sull'anno precedente</i>					
TITOLO II: SPESE IN CONTO CAPITALE	1.985.934,55	706.644,33	1.795.893,82	697.077,83	1.286.506,13
<i>Incremento sull'anno precedente</i>		-64,42%	154,14%	-61,18%	84,56%

TITOLO II: SPESE IN CONTO CAPITALE

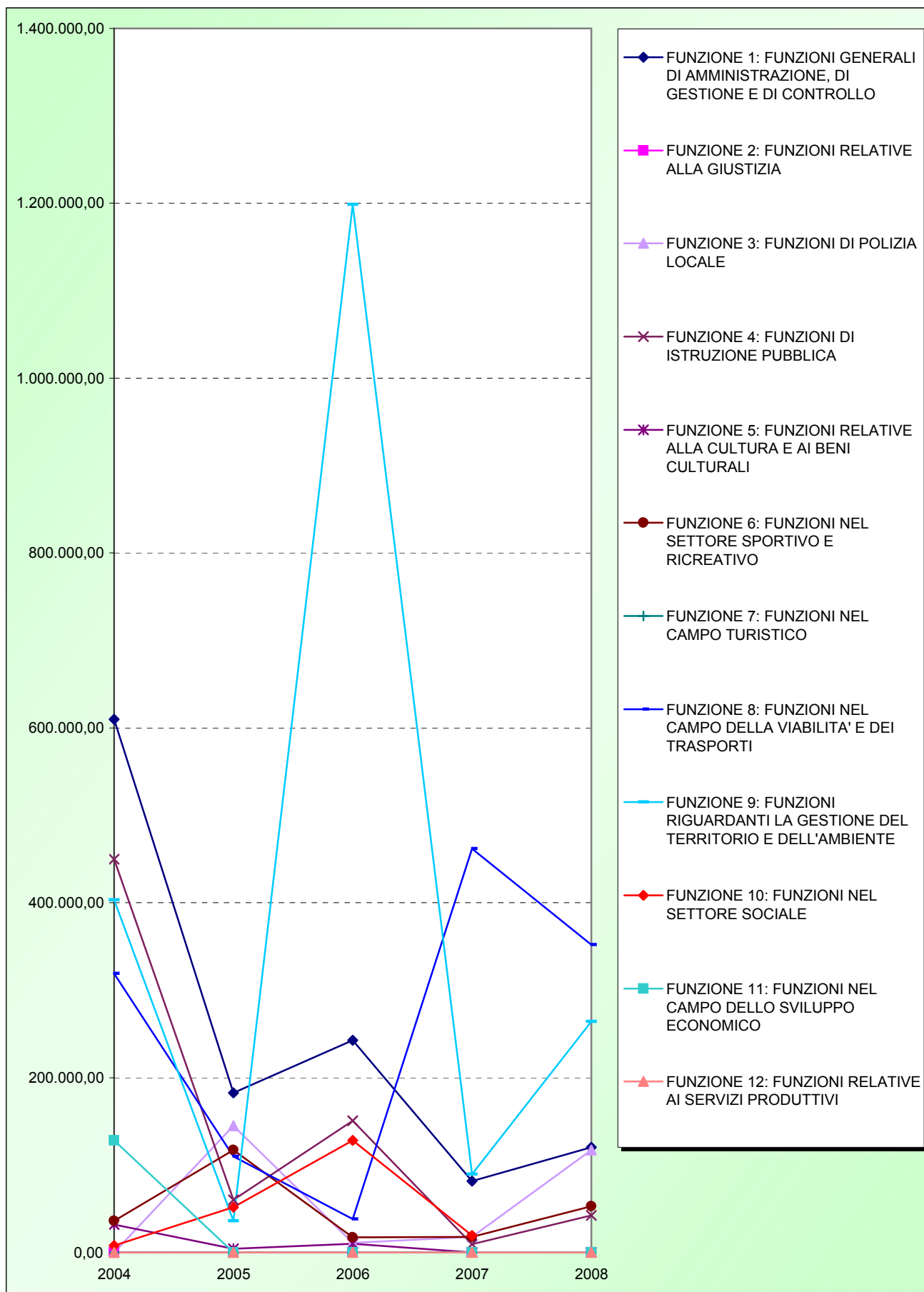

RIEPILOGO INVESTIMENTI

FUNZIONE 1: funzioni generali di amministrazione, di gestione e di controllo	120.190,12	9,34%
FUNZIONE 2: funzioni relative alla giustizia	0,00	0,00%
FUNZIONE 3: funzioni di polizia locale	117.348,16	9,12%
FUNZIONE 4: funzioni di istruzione pubblica	42.338,19	3,29%
FUNZIONE 5: funzioni relative alla cultura e ai beni culturali	0,00	0,00%
FUNZIONE 6: funzioni nel settore sportivo e ricreativo	52.949,72	4,12%
FUNZIONE 7: funzioni nel campo turistico	0,00	0,00%
FUNZIONE 8: funzioni nel campo della viabilità e dei trasporti	351.880,42	27,35%
FUNZIONE 9: funzioni riguardanti la gestione del territorio e dell'ambiente	264.299,52	20,54%
FUNZIONE 10: funzioni nel settore sociale	337.500,00	26,23%
FUNZIONE 11: funzioni nel campo dello sviluppo economico	0,00	0,00%
FUNZIONE 12: funzioni relative ai servizi produttivi	0,00	0,00%
TOTALE SPESE IN CONTO CAPITALE	1.286.506,13	

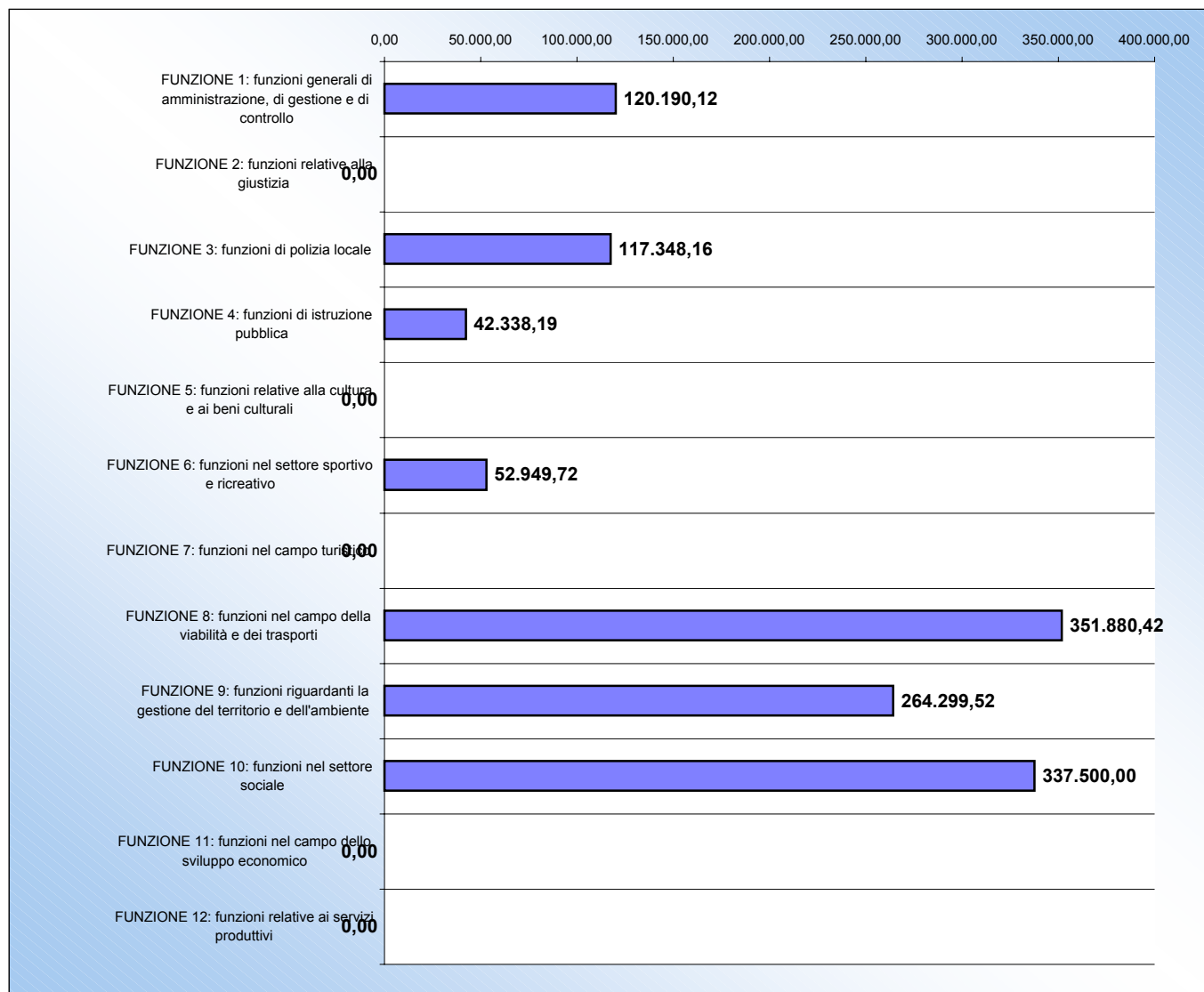

TITOLO III: SPESE PER RIMBORSO DI PRESTITI

Descrizione	2004	2005	2006	2007	2008
INTERVENTO 1: RIMBORSO PER ANTICIPAZIONI DI CASSA	0,00	0,00	0,00	0,00	0,00
<i>Incremento sull'anno precedente</i>					
INTERVENTO 2: RIMBORSI DI FINANZIAMENTI A BREVE TERMINE	0,00	0,00	0,00	0,00	0,00
<i>Incremento sull'anno precedente</i>					
INTERVENTO 3: RIMBORSO DI QUOTA CAPITALE DI MUTUI E PRESTITI	286.574,70	330.888,53	290.851,44	330.503,21	343.610,29
<i>Incremento sull'anno precedente</i>		15,46%	-12,10%	13,63%	3,97%
INTERVENTO 4: RIMBORSO DI PRESTITI OBBLIGAZIONARI	0,00	0,00	0,00	0,00	0,00
<i>Incremento sull'anno precedente</i>					
INTERVENTO 5: RIMBORSO DI QUOTA CAPITALE DI DEBITI PLURIENNALI	0,00	0,00	0,00	0,00	0,00
<i>Incremento sull'anno precedente</i>					
TITOLO III: SPESE PER RIMBORSO DI PRESTITI	286.574,70	330.888,53	290.851,44	330.503,21	343.610,29
<i>Incremento sull'anno precedente</i>		15,46%	-12,10%	13,63%	3,97%

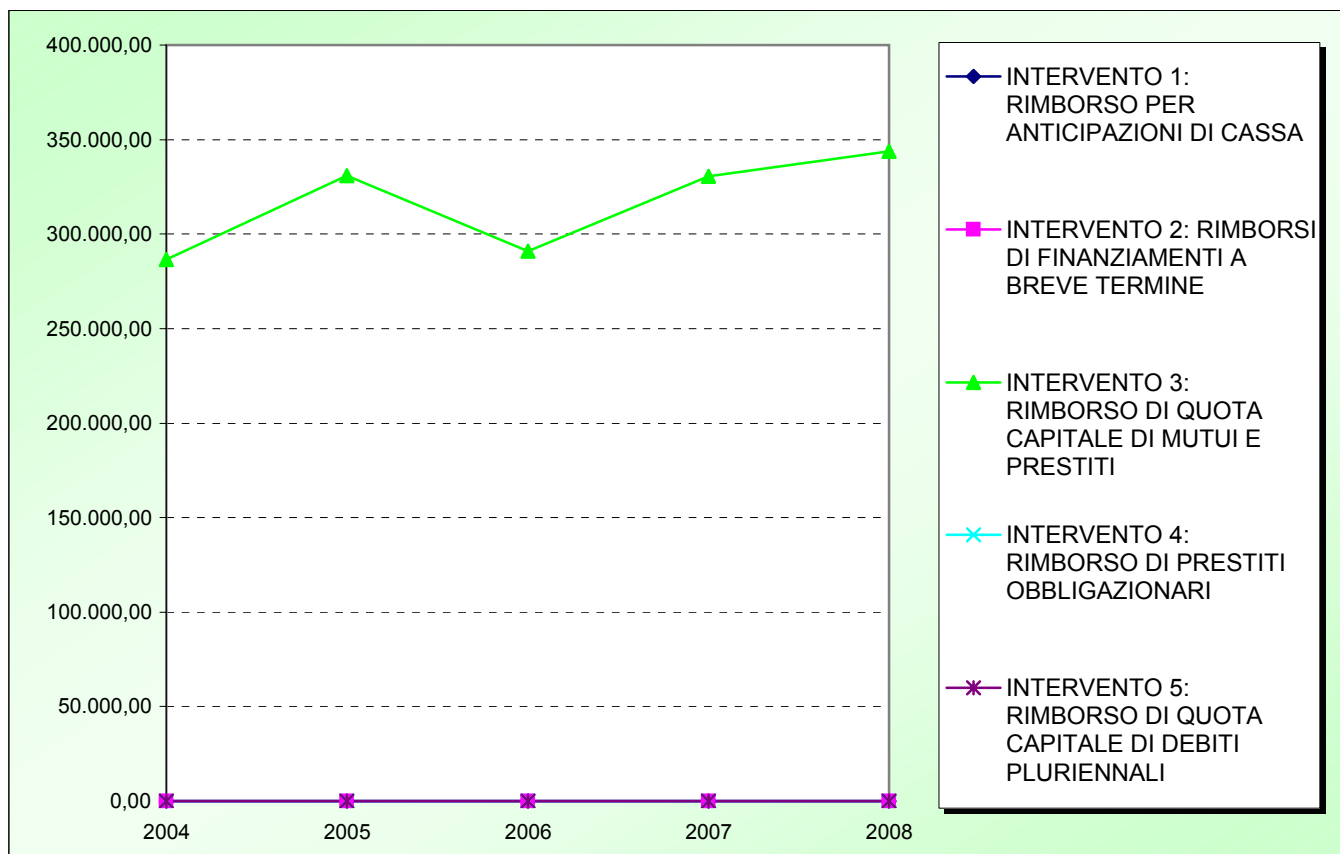

QUOTA CAPITALE RIMBORSO MUTUI (Tit. 3° int. 2 - 3 - 4 - 5)

Descrizione	2004	2005	2006	2007	2008
RIMBORSO QUOTE CAPITALE MUTUI E PRESTITI	286.574,70	330.888,53	290.851,44	330.503,21	343.610,29
Indice per abitante	57,38	65,39	57,46	64,04	65,37

Variazioni sull'anno precedente	15,46%	-12,10%	13,63%	4%
Variazioni nominali progressive	15,46%	1,49%	15,33%	20%
Incremento reale depurato	13,53%	-2,16%	9,00%	9,49%

Indici ISTAT	1,70%	2,00%	2,00%	3,50%	
Aumento costo della vita	1,70%	3,73%	5,81%	9,51%	
Abitanti	4.994	5.060	5.062	5.161	5.256
Base rivalutata	286.574,70	291.446,47	297.275,40	303.220,91	313.833,64

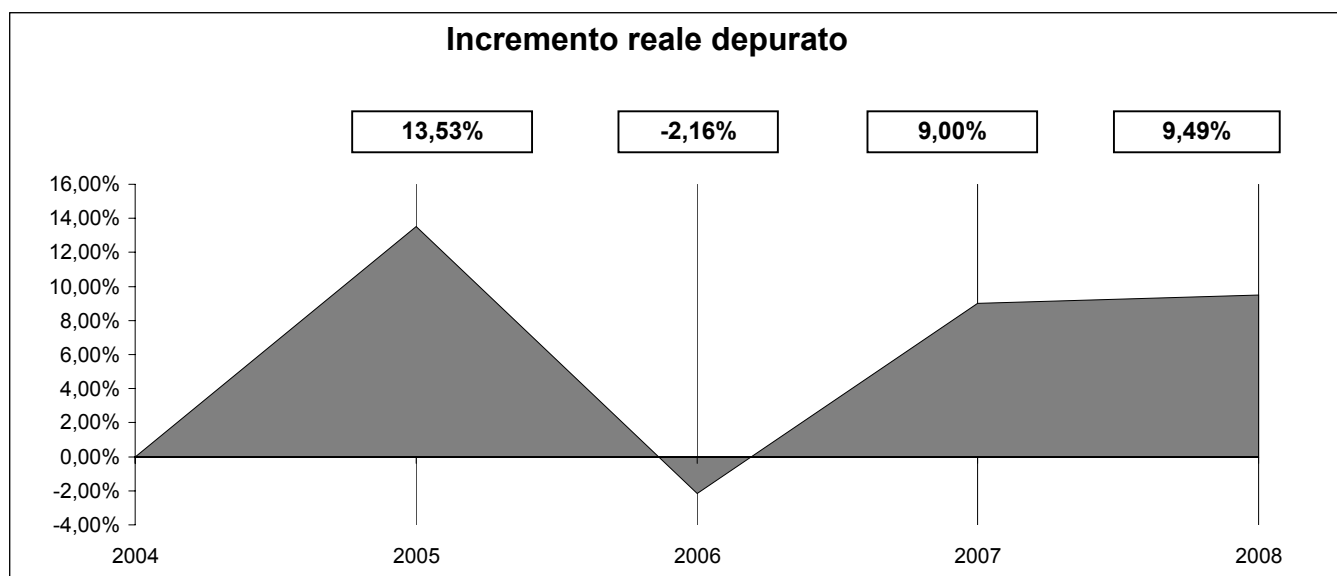
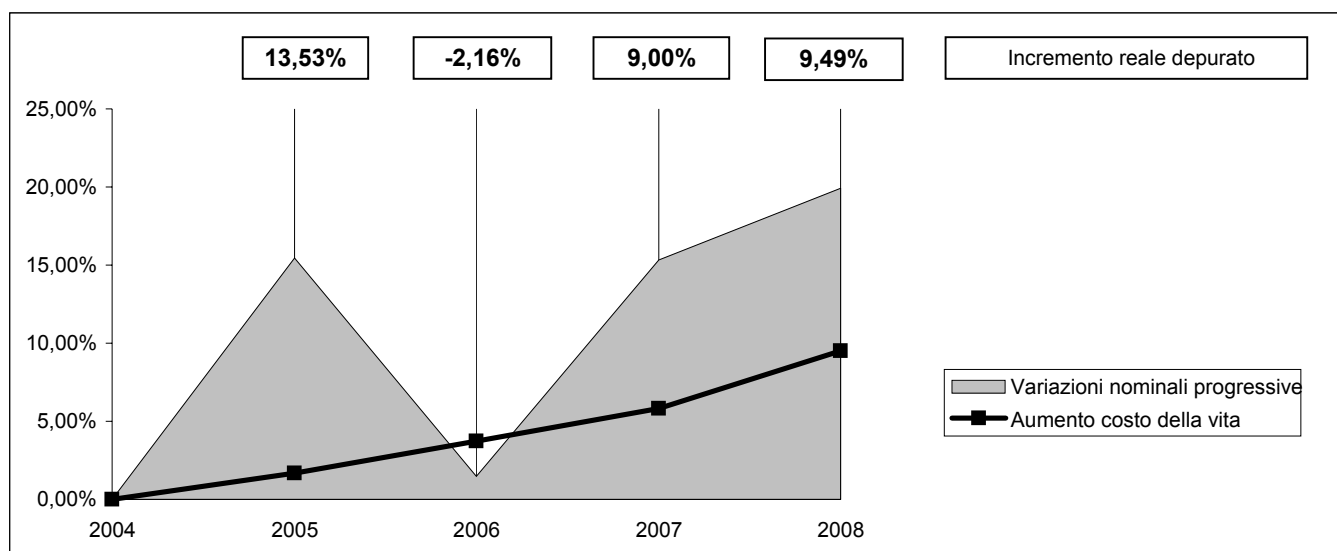

INDICI STATISTICI DI BILANCIO

Gli indici statistici di bilancio che di seguito riportiamo, scelti tra i più significativi utilizzati in sede di revisione del Conto Consuntivo, servono ad evidenziare alcuni risultati della gestione. E' interessante in modo particolare analizzare il loro andamento nel corso degli anni per verificare l'efficacia delle scelte amministrative. Una lettura approfondita degli indici deve tenere conto dei vincoli che la normativa degli ultimi anni ha imposto alla finanza locale, poichè diversamente non si possono comprendere a pieno alcune dinamiche. Un'analisi comparata tra Comuni simili per tipologia e fascia demografica può ulteriormente contribuire a mettere in luce i risultati della gestione.

Indichiamo di seguito come vengono calcolati gli indici di bilancio che abbiamo scelto:

Autonomia finanziaria:

* entrate tributarie più entrate extra tributarie su entrate correnti.

Autonomia tributaria e tariffaria:

* entrate tributarie più proventi dei servizi pubblici su entrate correnti.

Autonomia impositiva:

* entrate tributarie su entrate correnti.

Pressione finanziaria:

* entrate tributarie più entrate extra tributarie su abitanti.

Pressione tributaria e tariffaria:

* entrate tributarie più i proventi dei servizi pubblici su abitanti.

Pressione tributaria:

* entrate tributarie su abitanti.

Indice di copertura delle spese:

* entrate tributarie più le extra-tributarie (escluse le entrate una tantum),

* su spese correnti (escluse le spese una tantum).

Coefficiente di rigidità delle spese correnti:

* spese per il personale più spese per ammortamento mutui (capitale + interessi) su spese correnti.

Indice di liquidità finanziaria:

* avanzo di cassa più i residui attivi su residui passivi.

Indice percentuale di autofinanziamento:

* entrate Titolo IV, più le entrate una tantum, più l'avanzo di amministrazione applicato in conto capitale, su spese in conto capitale, compreso le spese una tantum per investimenti.

Indice percentuale di economicità

* entrate correnti (escluse le entrate una tantum),

* su spese correnti (escluse le spese una tantum) più quota capitale di rimborso dei mutui.

(Le entrate correnti sono depurate dai proventi degli oneri di urbanizzazione applicati in parte corrente).

AUTONOMIA DI BILANCIO

	2004	2005	2006	2007	2008
AUTONOMIA FINANZIARIA	84,00%	89,35%	84,41%	75,48%	72,29%
AUTONOMIA TARIFFARIA E TRIBUTARIA	75,12%	83,51%	78,74%	68,84%	65,18%
AUTONOMIA IMPOSITIVA	53,96%	60,19%	57,58%	46,74%	39,12%

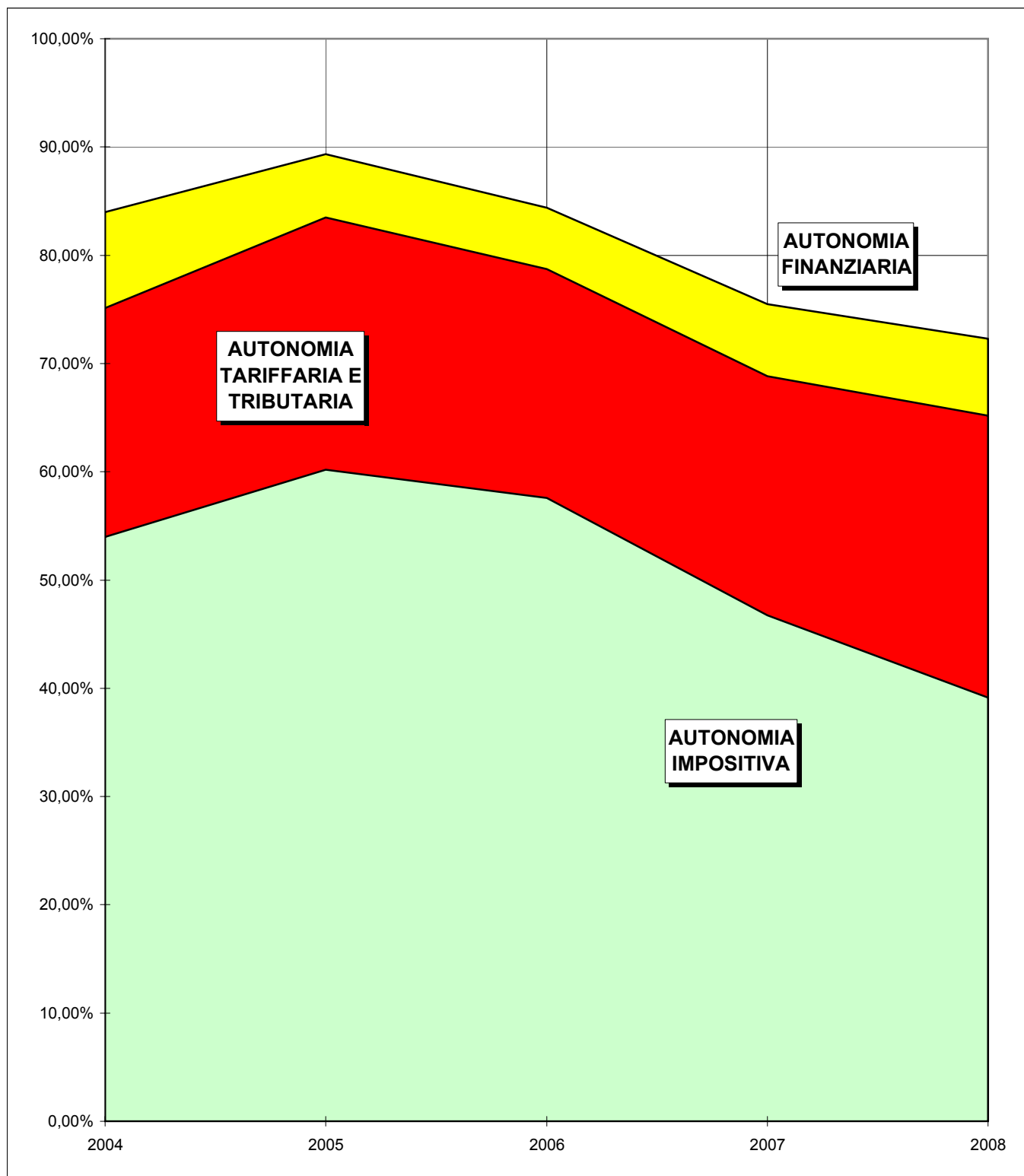

PRESSIONE SU ABITANTI

	2004	2005	2006	2007	2008
PRESSIONE FINANZIARIA	526,95	589,29	592,32	504,81	486,44
<i>Variazione percentuale sull'anno precedente</i>		11,83%	0,51%	-14,77%	-3,64%
<i>Variazione percentuale progressiva</i>		11,83%	12,41%	-4,20%	-7,69%
PRESSIONE TRIBUTARIA E TARIFFARIA	471,27	550,78	552,49	460,38	438,64
<i>Variazione percentuale sull'anno precedente</i>		16,87%	0,31%	-16,67%	-4,72%
<i>Variazione percentuale progressiva</i>		16,87%	17,23%	-2,31%	-6,92%
PRESSIONE TRIBUTARIA	338,53	396,97	404,07	312,63	263,24
<i>Variazione percentuale sull'anno precedente</i>		17,26%	1,79%	-22,63%	-15,80%
<i>Variazione percentuale progressiva</i>		17,26%	19,36%	-7,65%	-22,24%

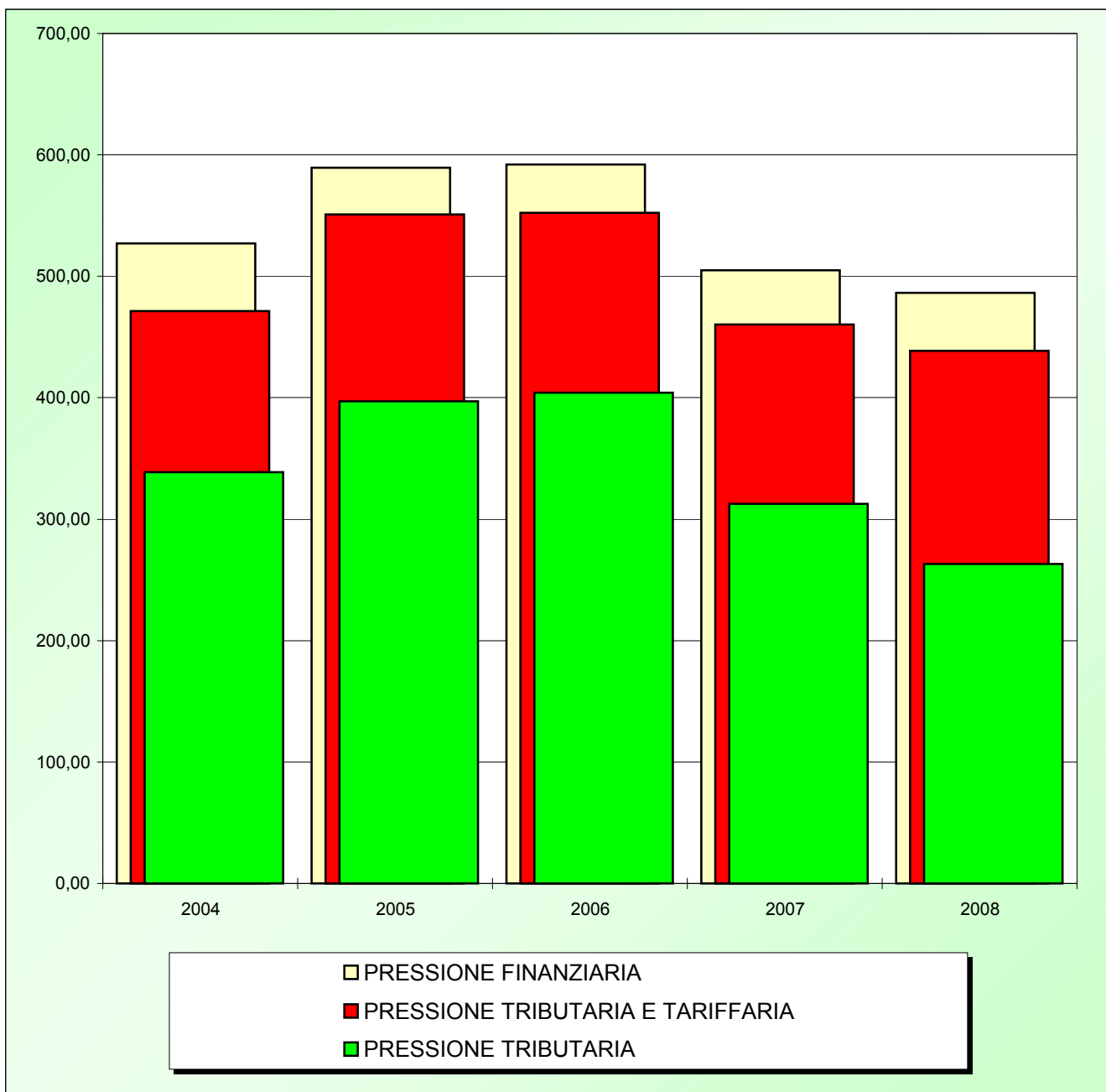

INDICI STATISTICI DI BILANCIO

	2004	2005	2006	2007	2008
COPERTURA SPESE	92,12%	100,11%	93,17%	82,33%	74,99%

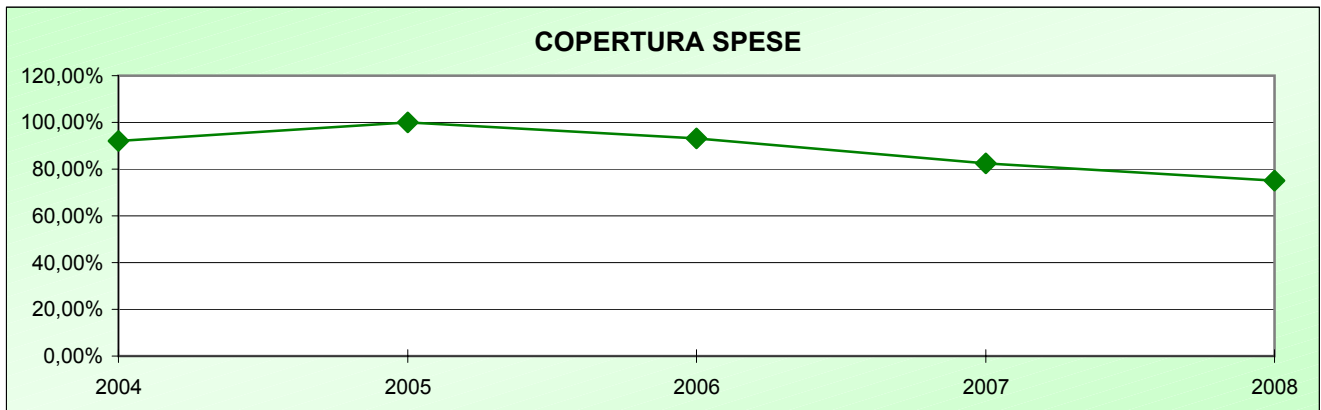

	2004	2005	2006	2007	2008
COEFFICIENTE DI RIGIDITA' DELLE SPESE CORRENTI	41,16%	41,01%	37,61%	39,71%	37,44%

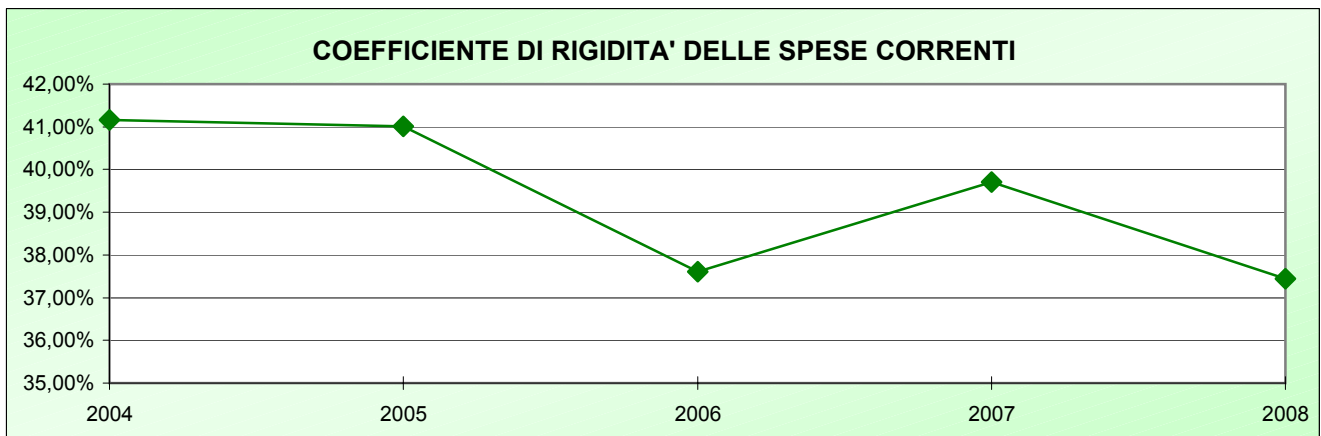

	2004	2005	2006	2007	2008
INDICE DI LIQUIDITA' FINANZIARIA	1,1694	1,1470	1,1560	1,2950	1,0966

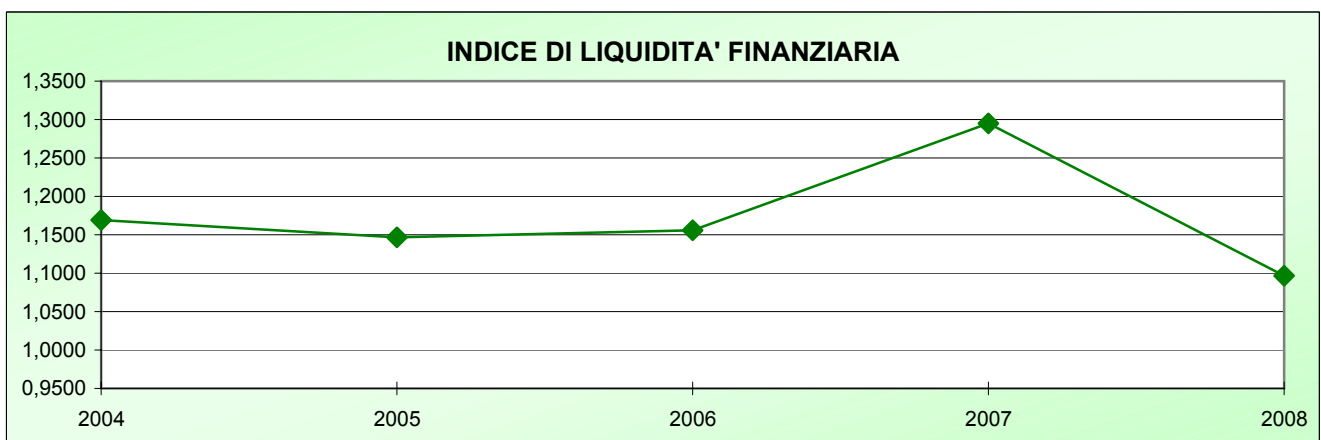

INDICI STATISTICI DI BILANCIO

	2004	2005	2006	2007	2008
INDICE PERCENTUALE DI AUTOFINANZIAMENTO	64,81%	106,07%	36,68%	140,94%	87,63%

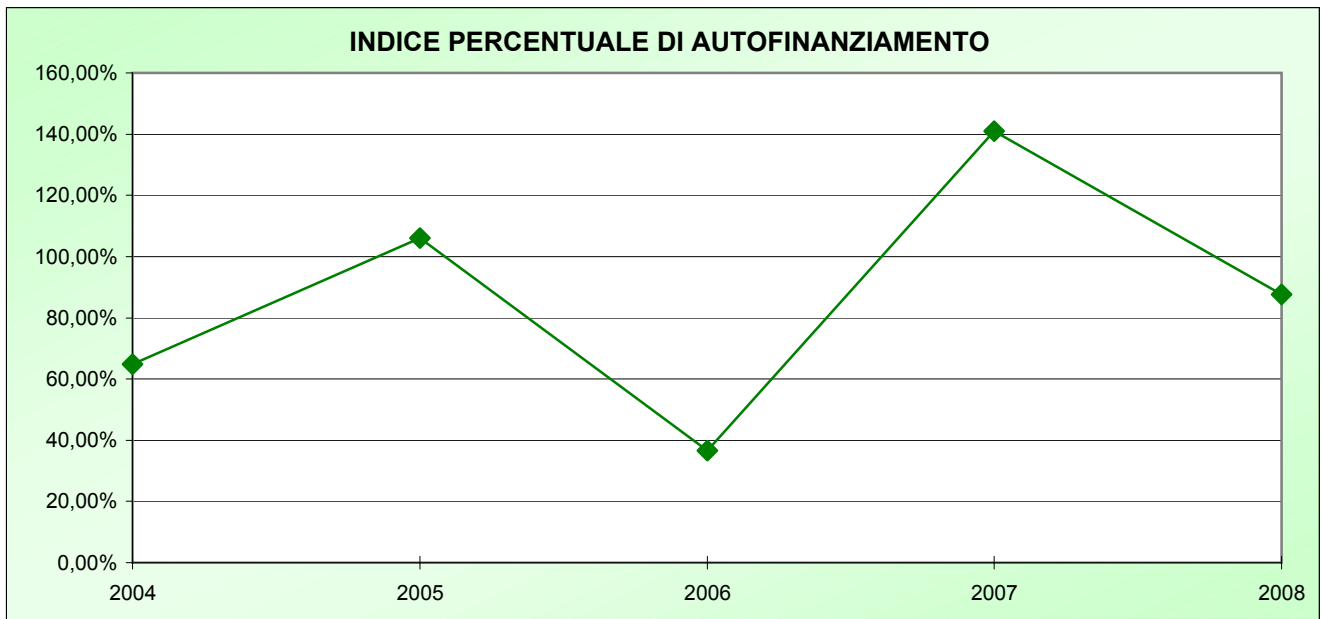

	2004	2005	2006	2007	2008
INDICE PERCENTUALE DI ECONOMICITA'	0,9967	1,0084	1,0123	0,9877	0,9425

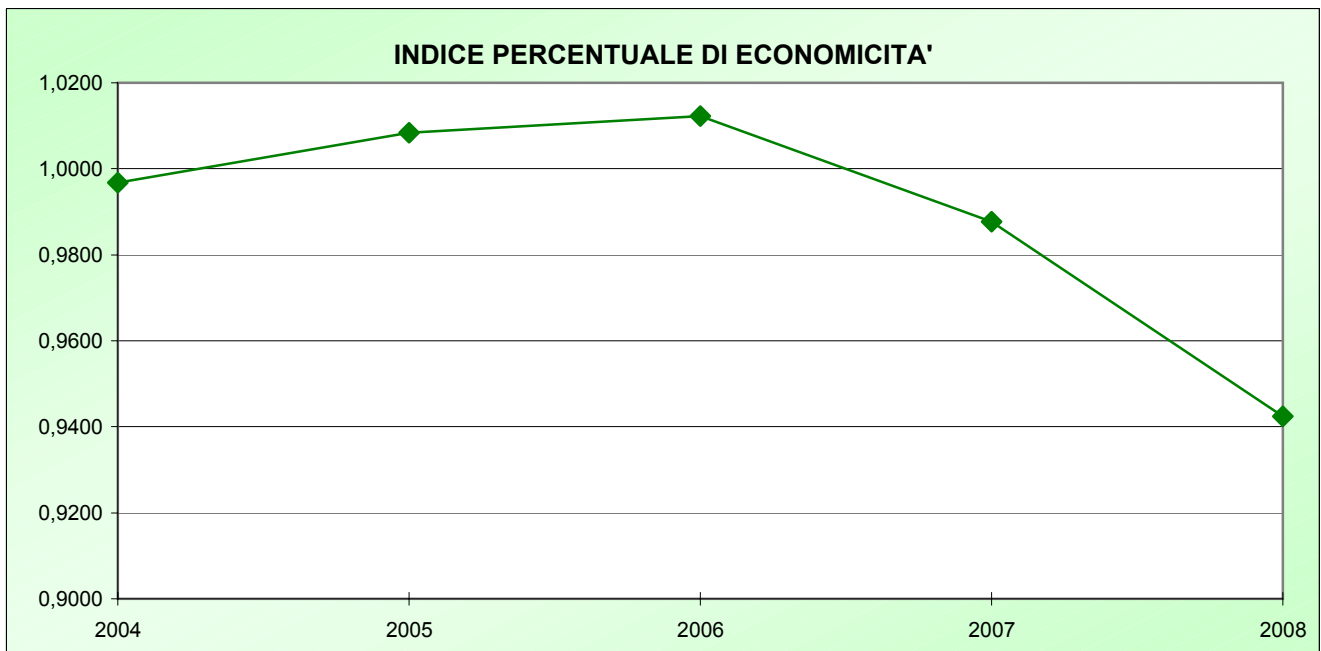

COMUNE DI
CALCIO
Provincia di Bergamo

**ANALISI
DINAMICHE
DEMOGRAFICHE**

AGGIORNATO ALL'ANNO
2007



Premessa

I dati di seguito riportati forniscono un'analisi della popolazione del comune dal 1998 al 2007.

In particolare vengono analizzati:

- gli indici demografici principalmente utilizzati;
- la dinamica storica della popolazione;
- la struttura della popolazione per età, sesso e stato civile;
- gli indici demografici che rappresentano i principali movimenti della popolazione.
- la struttura della popolazione straniera per paese di provenienza.

Fonti:

- ISTAT (censimenti e dati ufficiali)

INDICE DELLE TAVOLE

<i>Tavola 1</i>	INDICI DEMOGRAFICI GENERALI
<i>Tavola 2</i>	POPOLAZIONE RESIDENTE AI CENSIMENTI
<i>Tavola 3</i>	POPOLAZIONE RESIDENTE DAL 1981 AL 2007
<i>Tavola 4</i>	GRAFICI POPOLAZIONE RESIDENTE DAL 1981 AL 2007
<i>Tavola 5</i>	FAMIGLIE RESIDENTI DAL 1989 AL 2007
<i>Tavola 6</i>	DETTAGLI ULTIMI CENSIMENTI
<i>Tavola 7</i>	COMPOSIZIONE FAMILIARE
<i>Tavola 8</i>	STATO CIVILE
<i>Tavola 9</i>	COMPOSIZIONE STATO CIVILE 1981 - 1991
<i>Tavola 10</i>	COMPOSIZIONE STATO CIVILE 2001 - 2007
<i>Tavola 11</i>	FASCE D'ETA'
<i>Tavola 12</i>	FASCE D'ETA' 1981 - 1991
<i>Tavola 13</i>	FASCE D'ETA' 2001 - 2007
<i>Tavola 14</i>	PIRAMIDE DELLE ETA' 1981
<i>Tavola 15</i>	PIRAMIDE DELLE ETA' 1991
<i>Tavola 16</i>	PIRAMIDE DELLE ETA' 2001
<i>Tavola 17</i>	PIRAMIDE DELLE ETA' 2007
<i>Tavola 18</i>	MOVIMENTI DEMOGRAFICI
<i>Tavola 19</i>	INDICI NATALITA' MORTALITA' E RICAMBIO
<i>Tavola 20</i>	INDICI DI NATALITA'
<i>Tavola 21</i>	INDICI DI MORTALITA'
<i>Tavola 22</i>	INDICI DI RICAMBIO
<i>Tavola 23</i>	PRINCIPALI VARIAZIONI NAZIONALITA' POPOLAZIONE STRANIERA
<i>Tavola 24</i>	PROVENIENZA POPOLAZIONE STRANIERA PER CONTINENTE
<i>Tavola 25</i>	POPOLAZIONE STRANIERA PER NAZIONALITA'

INDICI DEMOGRAFICI GENERALI

	1981	1991	2001	2007
Età media	33,5	36,8	40,5	40,9

L'età media si ottiene dividendo gli anni vissuti complessivamente dai residenti per il numero di sopravvissuti.

	1981	1991	2001	2007
Età mediana	32,8	33,5	38,4	42,5

L'età mediana è quella della persona che disponendo in ordine di nascita tutti i residenti bipartisce perfettamente la popolazione: metà saranno i concittadini più giovani e metà più vecchi.

	1981	1991	2001	2007
Speranza di vita maschi	72,7	73,2	70,9	69,7
Speranza di vita femmine	77,6	81,3	83,7	81,3

Indica la speranza di vita alla nascita.

	1981	1991	2001	2007
Rapporto di mascolinità	98,4	94,5	96,8	103,6

Indica quanti maschi per 100 femmine sono presenti nella popolazione.

	1981	1991	2001	2007
Indice di vecchiaia	43,3	64,9	111,8	112,1

Indica quanti anziani ultra 65enni per 100 giovani con meno di 15 anni sono presenti nella popolazione.

	1981	1991	2001	2007
Indice di dipendenza	51,0	43,2	39,8	44,6

Indica la quota percentuale di anziani ultra 65enni e giovani con meno di 15 anni sul totale della popolazione in età lavorativa 15 - 65 anni.

	1981	1991	2001	2007
Indice di dipendenza degli anziani	10,2	11,9	15,0	16,3

Indica la quota percentuale di anziani ultra 65enni sul totale della popolazione.

	1981	1991	2001	2007
Indice di ricambio della forza lavoro	45,3	63,0	95,9	110,9

Indica quanti anziani tra i 60 e 65 anni escono dalla popolazione attiva in rapporto a 100 giovani tra i 15 e 20 anni che possono entrare nel mondo del lavoro.

	1981	1991	2001	2007
Indice di carico di figli per donna	32,8	17,9	16,4	25,7

Indica quanti bambini con meno di 5 anni per 100 donne in età fertile (19 - 50 anni) sono presenti nella popolazione .

POPOLAZIONE RESIDENTE AI CENSIMENTI

Data censimento	Popolazione	Incremento %	Progressivo %
31 dicembre 1861	2.935		
31 dicembre 1871	3.233	10,15	
31 dicembre 1881	3.382	4,61	15,23
10 febbraio 1901	3.550	4,97	20,95
10 giugno 1911	3.869	8,99	31,82
1 dicembre 1921	3.923	1,40	33,66
21 aprile 1931	4.242	8,13	44,53
21 aprile 1936	4.025	-5,12	37,14
4 novembre 1951	4.343	7,90	47,97
15 ottobre 1961	4.061	-6,49	38,36
24 ottobre 1971	3.906	-3,82	33,08
25 ottobre 1981	4.518	15,67	53,94
20 ottobre 1991	4.773	5,64	62,62
21 ottobre 2001	4.799	0,54	63,51

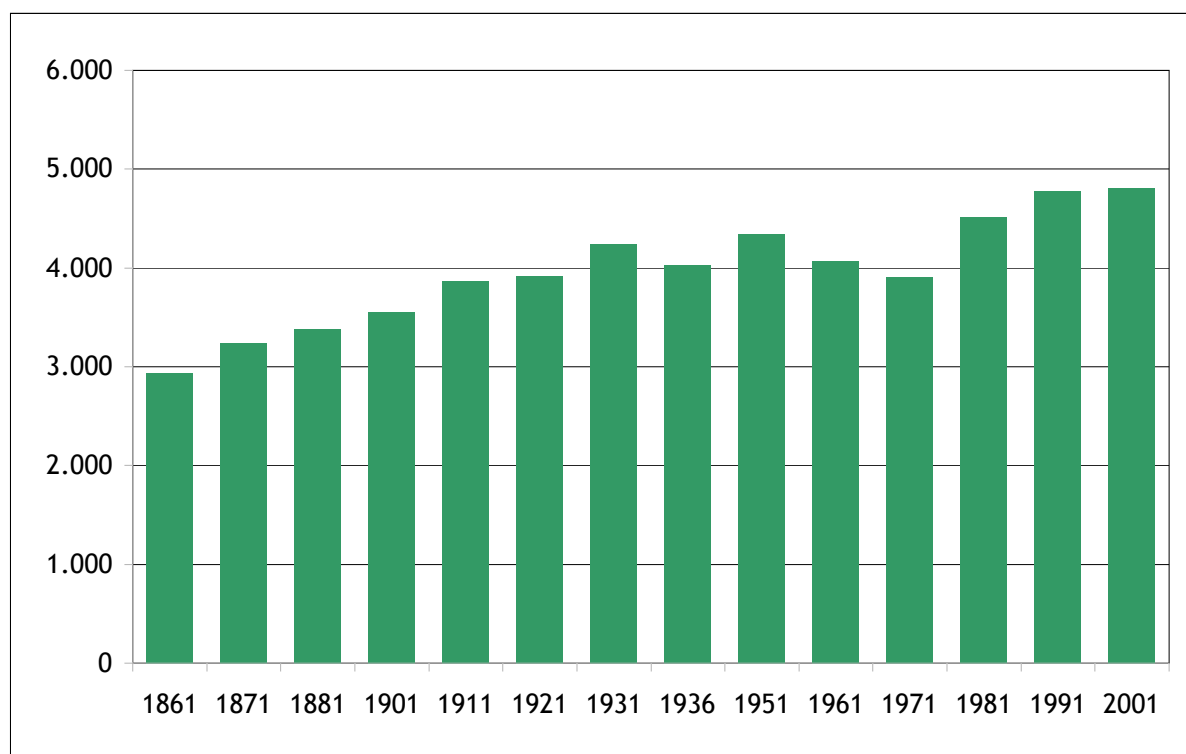

POPOLAZIONE RESIDENTE DAL 1981 AL 2007

Anno	Popolazione	Incremento %	Progressivo %	Densità per kmq
1998	4.765			302,54
1999	4.776	0,23	0,23	303,24
2000	4.802	0,54	0,78	304,89
* 2001	4.793	-0,19	0,59	304,32
2002	4.810	0,35	0,94	305,40
2003	4.904	1,95	2,92	311,37
2004	4.994	1,84	4,81	317,08
2005	5.060	1,32	6,19	321,27
2006	5.062	0,04	6,23	321,40
2007	5.161	1,96	8,31	327,68

* I dati sono al 31 dicembre. Per gli anni evidenziati la differenza con i valori del censimento è dovuta alla diversa data di rilevazione, normalmente a ottobre.
Fonte: Modello P2 Istat compilato dai comuni

GRAFICI POPOLAZIONE RESIDENTE DAL 1981 AL 2007

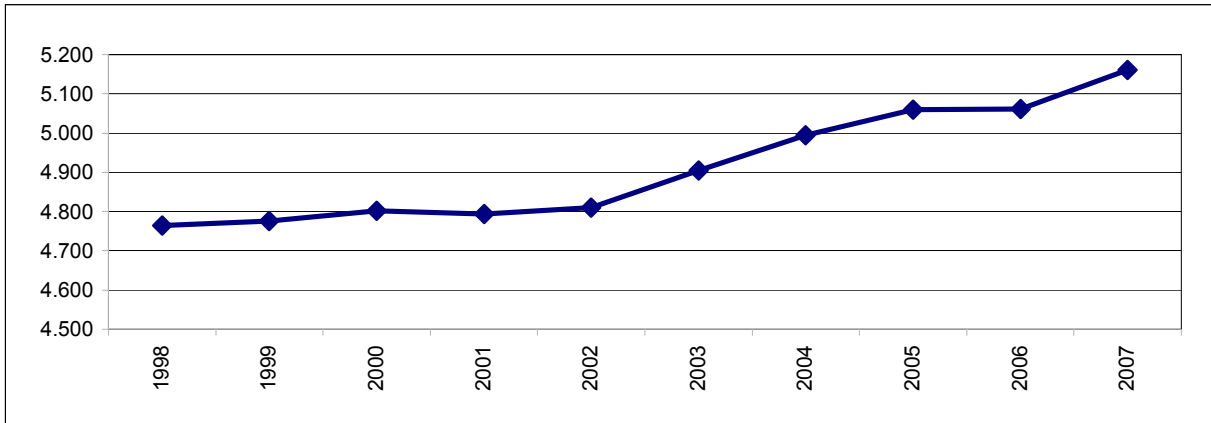

INCREMENTI PERCENTUALI DAL 1981 AL 2007

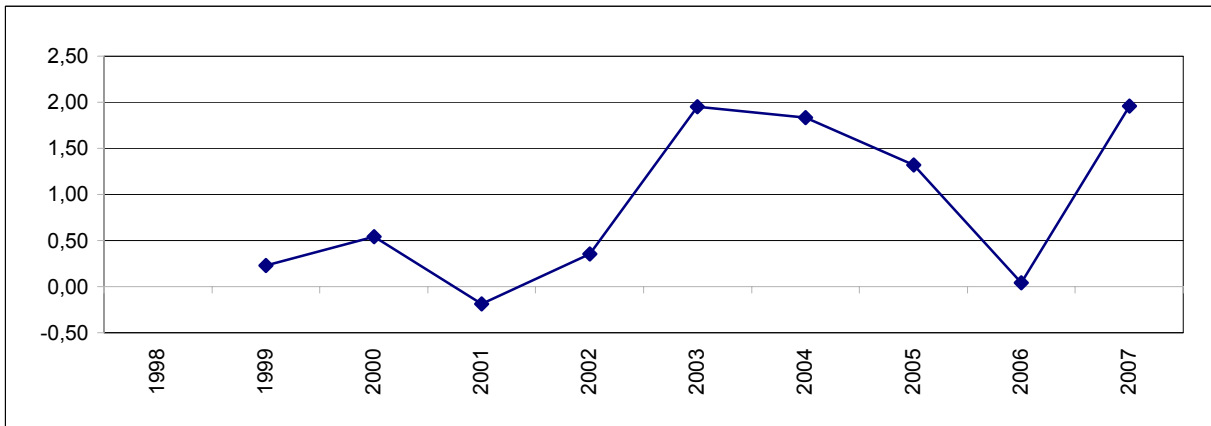

TREND DAL 1981 AL 2007

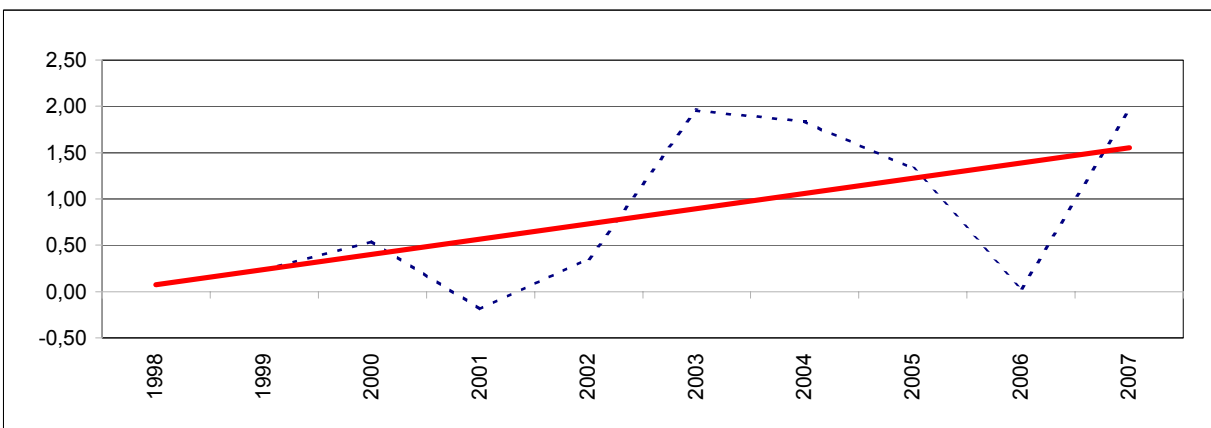

FAMIGLIE RESIDENTI DAL 1989 AL 2007

Anno	Famiglie	Incremento %	Progressivo %	Composizione media
1998	1.672			2,85
1999	1.670	-0,12	-0,12	2,86
2000	1.683	0,78	0,66	2,85
2001	1.687	0,24	0,90	2,84
2002	1.685	-0,12	0,78	2,85
2003	1.893	12,34	13,22	2,59
2004	1.790	-5,44	7,06	2,79
2005	1.970	10,06	17,82	2,57
2006	1.801	-8,58	7,72	2,81
2007	1.998	10,94	19,50	2,58

I dati sono al 31 dicembre.

DETTAGLI ULTIMI CENSIMENTI

	1981	1991	2001
Popolazione residente al censimento	4.518	4.773	4.799
Femmine residenti al censimento	2.277	2.454	2.439
Maschi residenti al censimento	2.241	2.319	2.360

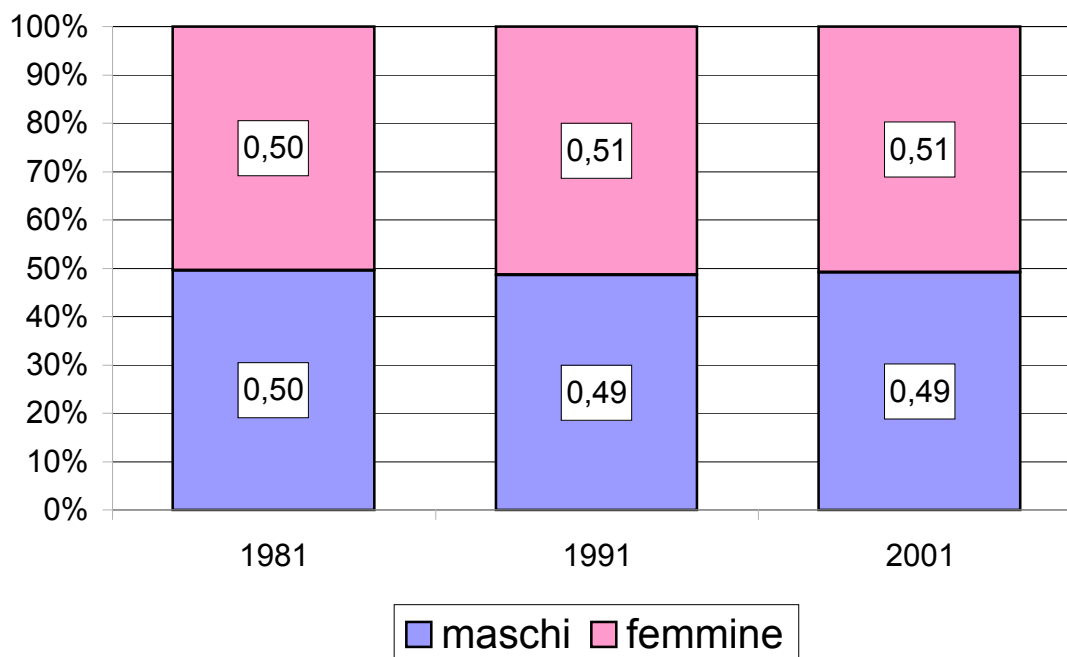

	1981	1991	2001
Stranieri residenti al censimento	-	11	202
Stranieri residenti al censimento - Femmine	-	-	75
Stranieri residenti al censimento - Maschi	-	-	127

	1981	1991	2001
Abitazioni al censimento	-	1.609	-

I dati rilevano una differenza con i valori al 31 dicembre della tavola 2.

Ciò è dovuto alla diversa data di rilevazione, che per i censimenti cade normalmente a ottobre.

Fonte: Censimenti Istat

COMPOSIZIONE FAMILIARE

	1981	1991	2001
Popolazione residente al censimento	4.518	4.773	4.799
Famiglie al censimento	1.439	1.609	1.764
Numero medio componenti	3,14	2,97	2,72
<hr/>			
Famiglie al censimento - 1 componente	208	281	372
Famiglie al censimento - 2 componenti	306	365	468
Famiglie al censimento - 3 componenti	360	393	416
Famiglie al censimento - 4 componenti	377	411	397
Famiglie al censimento - 5 componenti	133	123	89
Famiglie al censimento - 6 componenti	28	23	22
* Famiglie al censimento - 7 componenti	14	13	-
* Famiglie al censimento - 8 e più componenti	13	-	-

* Dal 2001 le famiglie con più di 6 componenti non più vengono rilevate separatamente, ma sono ricomprese nelle famiglie con 6 componenti

COMPOSIZIONE NUCLEI 2001

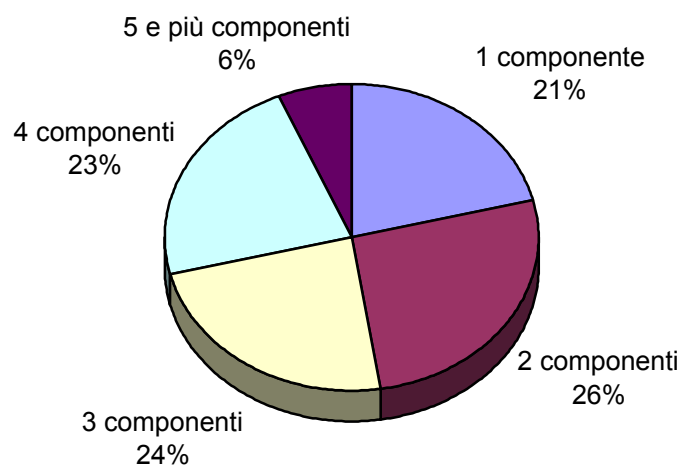

STATO CIVILE

	1981	1991	2001	2007
Popolazione residente	4.518	4.773	4.799	5.161
Maschi	2.241	2.319	2.360	2.626
Femmine	2.277	2.454	2.439	2.535

	1981	1991	2001	2007
Minori di 25 anni totale	1.784	1.617	1.295	1.323
Celibi / Nubili Totale	174	439	613	827
Coniugati Totale	2.246	2.307	2.411	2.573
Divorziati Totale	1	19	30	31
Separati di fatto Totale	0	8	9	n.d.
Separati legalmente Totale	18	19	50	n.d.
Vedovi Totale	295	364	391	407
TOTALE	4.518	4.773	4.799	5.161

	1981	1991	2001	2007
Minori di 25 anni maschi	897	799	660	714
Celibi Maschi	157	290	375	533
Coniugati Maschi	1.122	1.146	1.217	1.297
Divorziati Maschi	1	10	13	15
Separati di fatto Maschi	0	3	5	n.d.
Separati legalmente Maschi	9	11	29	n.d.
Vedovi Maschi	55	60	61	67
TOTALE MASCHI	2.241	2.319	2.360	2.626

	1981	1991	2001	2007
Minori di 25 anni femmine	887	818	635	609
Nubili Femmine	17	149	238	294
Coniugate Femmine	1.124	1.161	1.194	1.276
Divorziate Femmine	0	9	17	16
Separate di fatto Femmine	0	5	4	n.d.
Separate legalmente Femmine	9	8	21	n.d.
Vedove Femmine	240	304	330	340
TOTALE FEMMINE	2.277	2.454	2.439	2.535

COMPOSIZIONE STATO CIVILE 1981 - 1991

1981

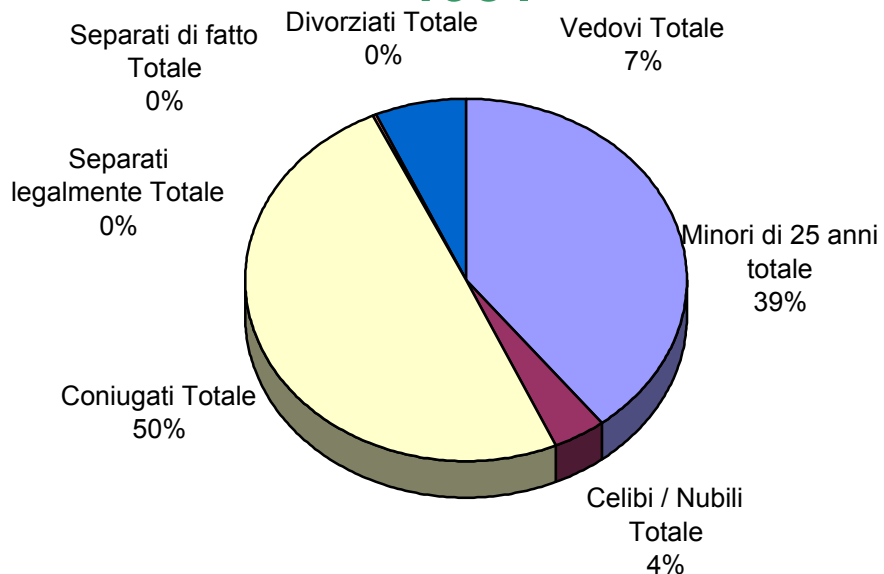

1991

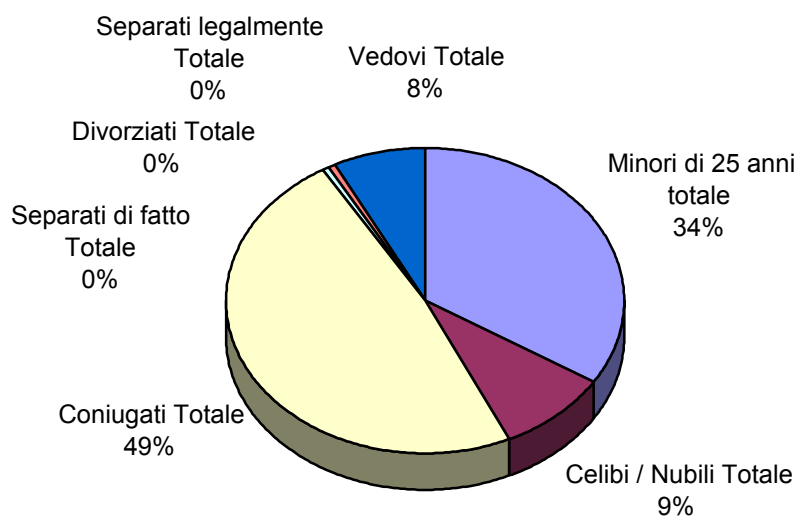

COMPOSIZIONE STATO CIVILE 2001 - 2007

2001

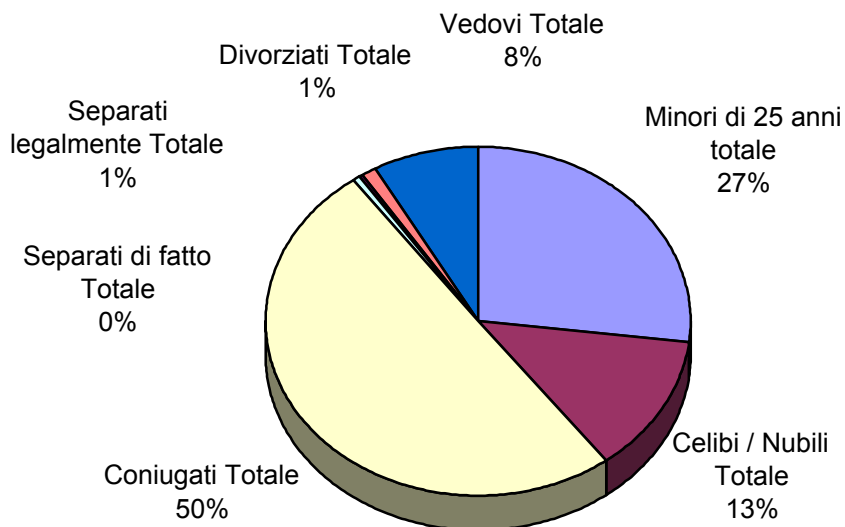

2007

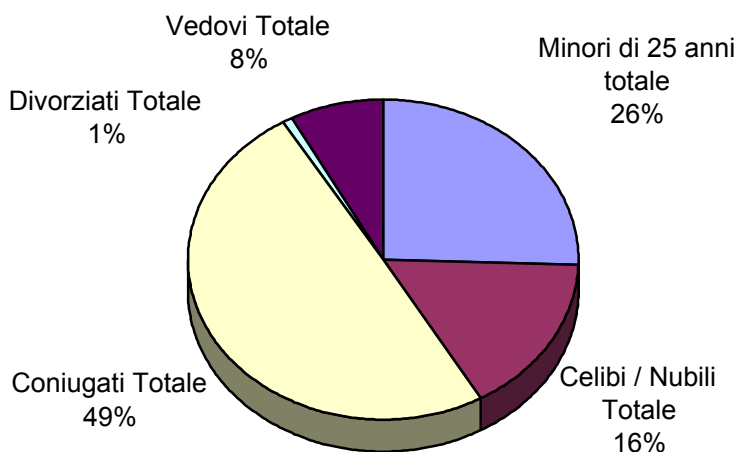

FASCE D'ETA'

	1981	1991	2001	2007
Popolazione residente	4.518	4.773	4.799	5.161

	1981	1991	2001	2007
Popolazione 0 -14 anni	1.064	873	645	750
Popolazione 15 - 29 anni	1.081	1.135	1.045	973
Popolazione 30 - 64 anni	1.912	2.198	2.388	2.597
Popolazione 65 - 74 anni	316	319	410	463
Popolazione oltre 75 anni	145	248	311	378

	1981	1991	2001	2007
Popolazione 0-4 anni	371	227	202	293
Popolazione 5-9 anni	367	290	222	230
Popolazione 10-14 anni	326	356	221	227
Popolazione 15-19 anni	353	378	292	266
Popolazione 20-24 anni	367	366	358	307
Popolazione 25-29 anni	361	391	395	400
Popolazione 30-34 anni	416	382	359	457
Popolazione 35-39 anni	316	345	386	386
Popolazione 40-44 anni	301	385	367	415
Popolazione 45-49 anni	236	304	327	362
Popolazione 50-54 anni	257	307	365	327
Popolazione 55-59 anni	226	237	304	355
Popolazione 60-64 anni	160	238	280	295
Popolazione 65-69 anni	174	205	205	268
Popolazione 70-74 anni	142	114	205	195
* Popolazione 75-79 anni	145	124	162	164
** Popolazione 80-84 anni	-	124	69	134
Popolazione oltre 85 anni	-	-	80	80

* Nel 1981, nella fascia d'età 75-79 anni sono comprese anche le persone oltre i 74 anni

** Nel 1991, nella fascia d'età 80-84 anni sono comprese anche le persone oltre gli 84 anni

FASCE D'ETA' 1981 - 1991

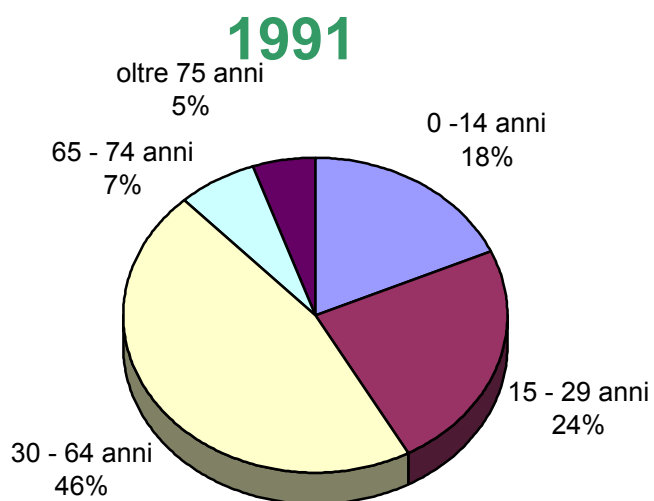
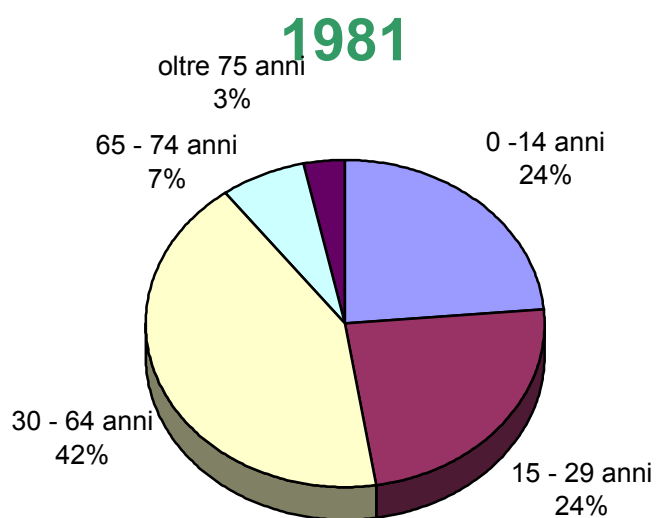

FASCE D'ETA' 2001 - 2007

2001

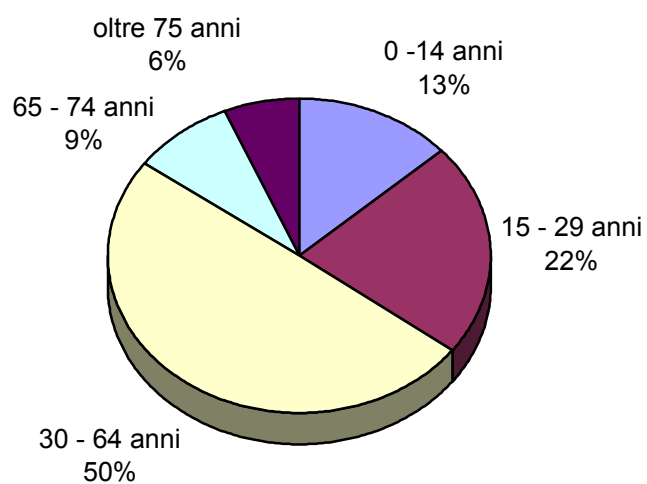

2007

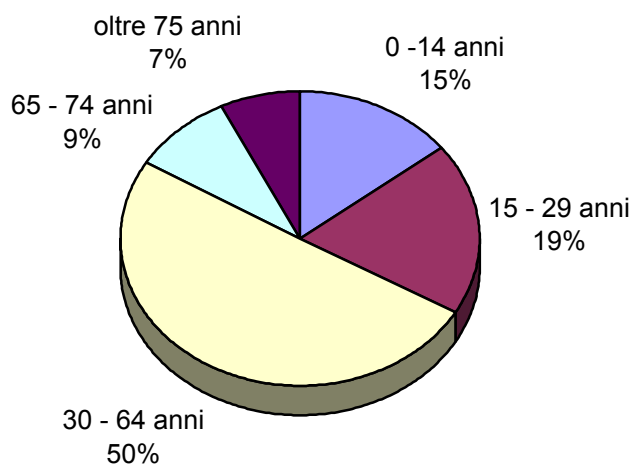

PIRAMIDE DELLE ETA' 1981

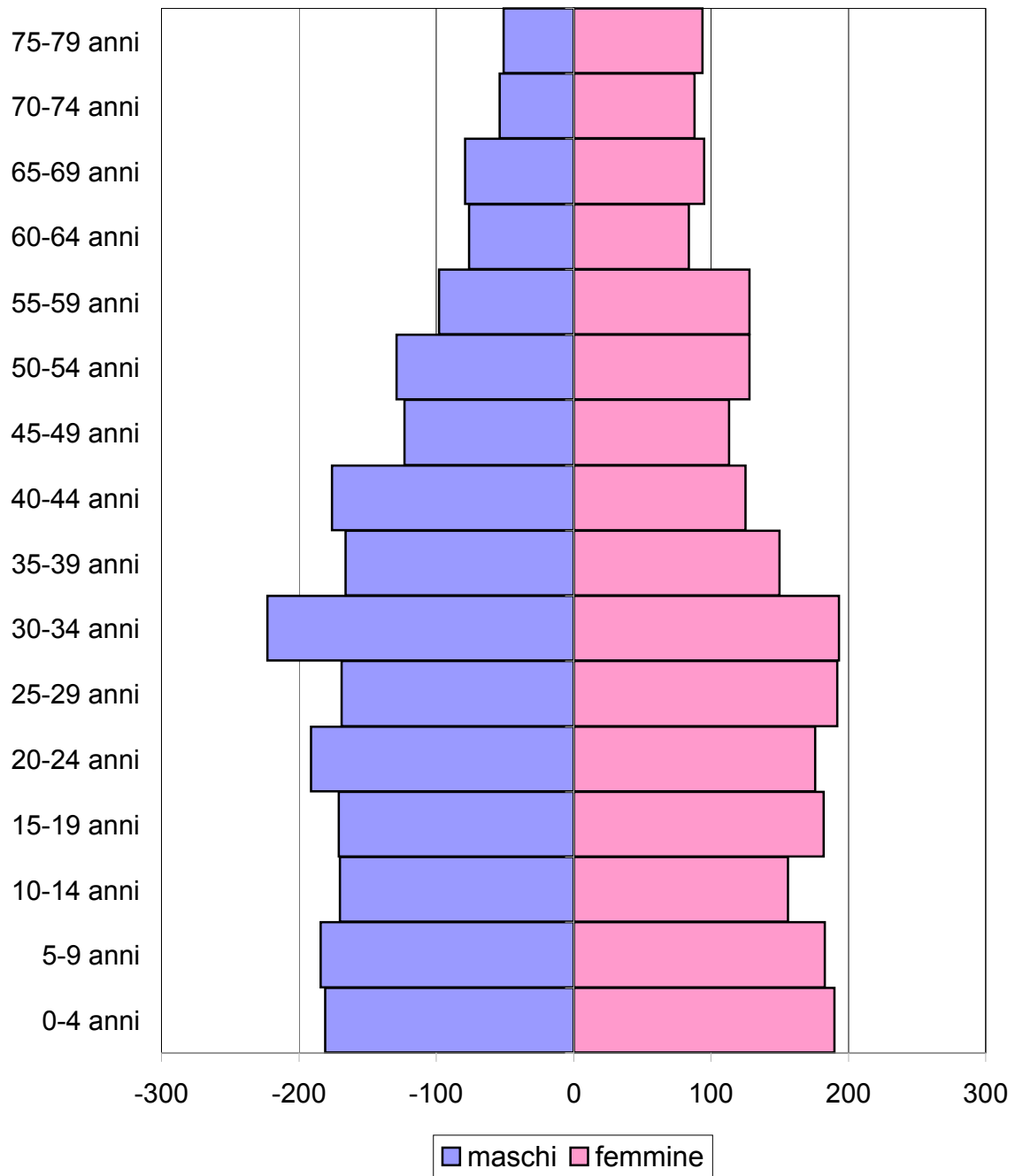

PIRAMIDE DELLE ETA' 1991

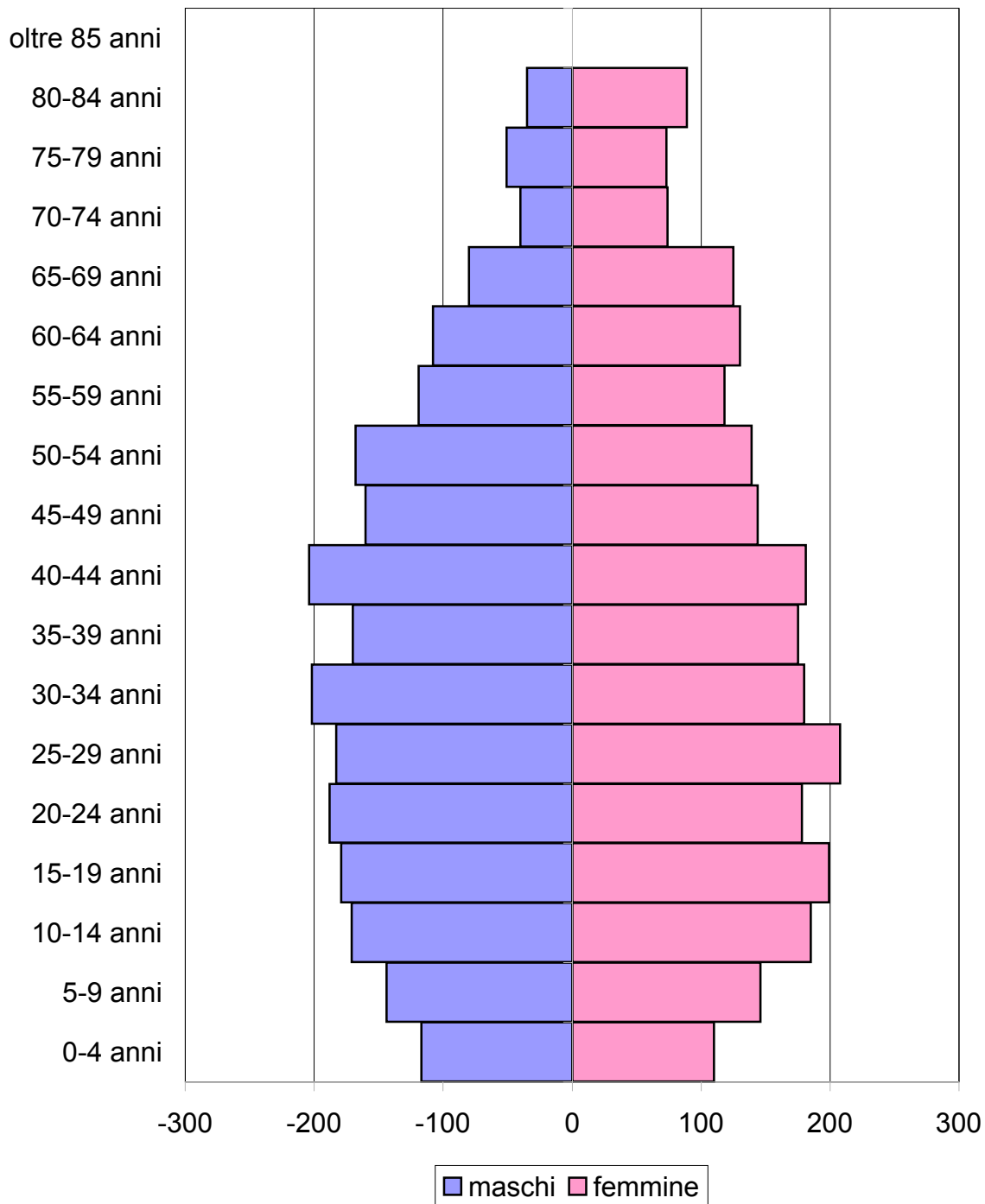

PIRAMIDE DELLE ETA' 2001

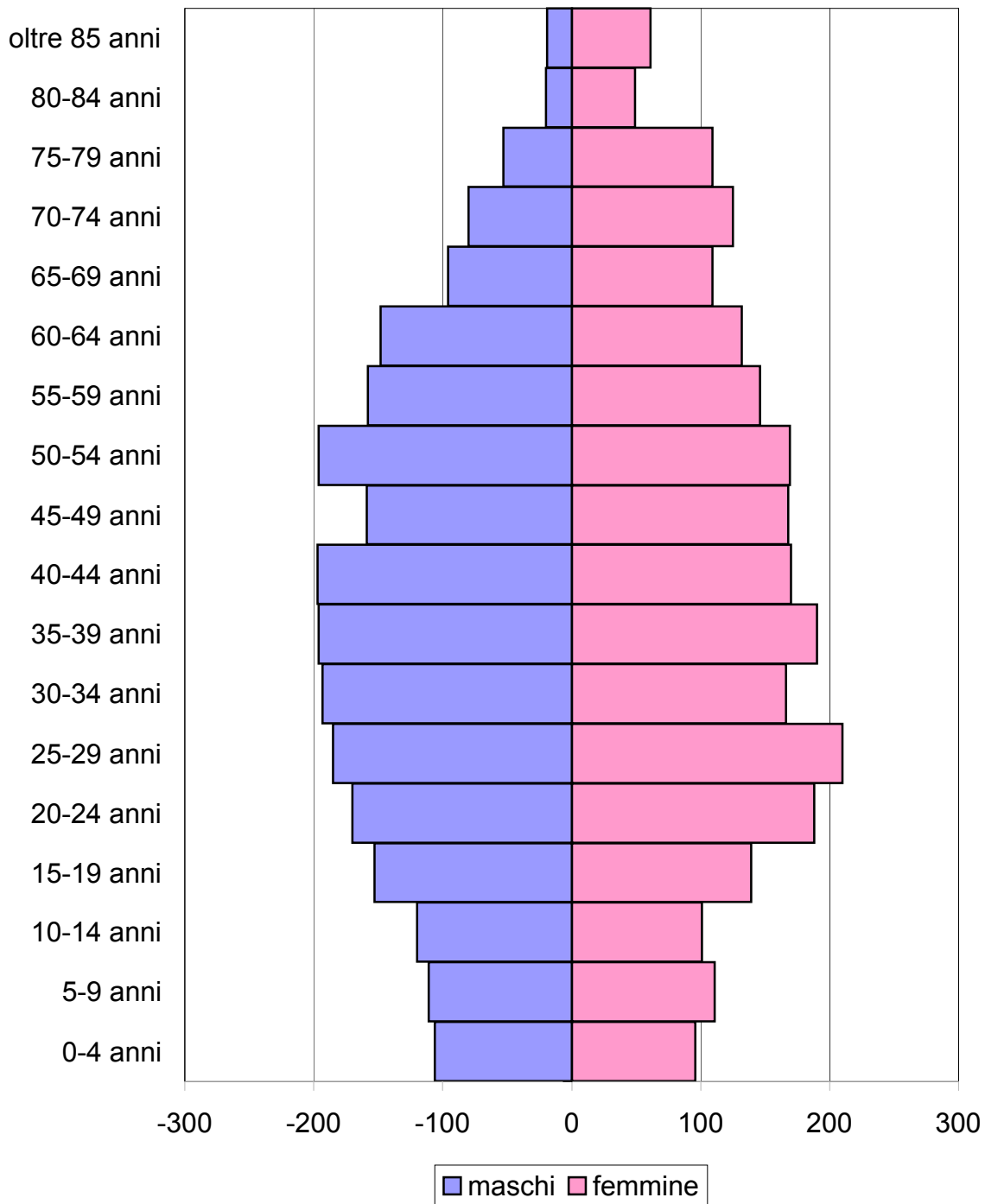

PIRAMIDE DELLE ETA' 2007

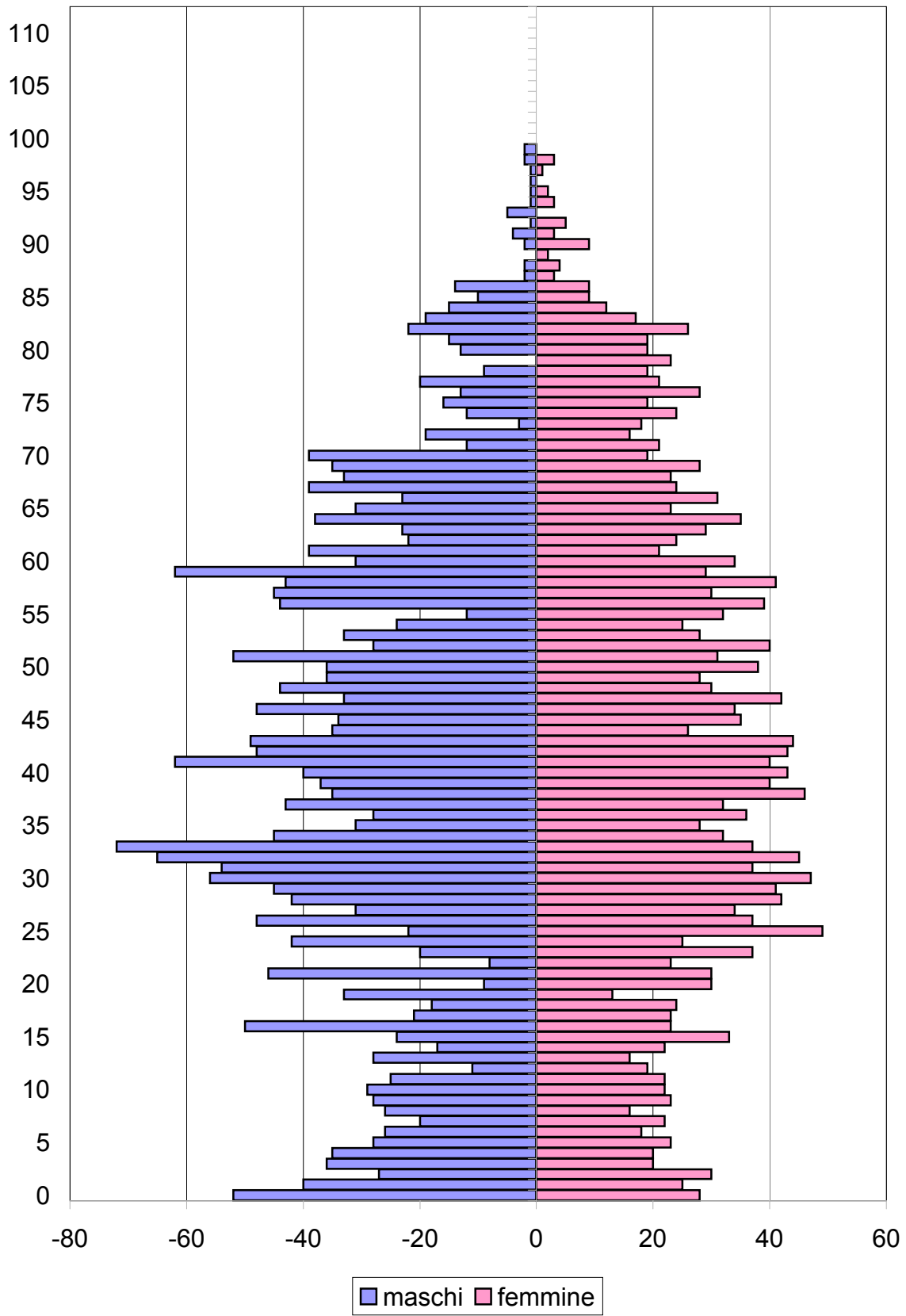

MOVIMENTI DEMOGRAFICI

	2003	2004	2005	2006	2007
Popolazione residente	4.904	4.994	5.060	5.062	5.161
Nati vivi	52	57	51	59	70
Morti	53	45	39	57	37
Saldo naturale	-1	12	12	2	33
Iscritti	200	193	177	157	214
Cancellati	105	115	123	157	148
Saldo migratorio	95	78	54	0	66
Saldo demografico	94	90	66	2	99
	2003	2004	2005	2006	2007
Popolazione italiana	4.581	4.594	4.604	4.526	4.501
Nati	42	38	41	41	49
Morti	53	45	39	56	37
Iscritti	89	112	77	38	65
Cancellati	74	92	69	101	102
Saldo italiani	4	13	10	-78	-25
	2003	2004	2005	2006	2007
Popolazione straniera	323	400	456	536	660
Nati	10	19	10	18	21
Morti	0	0	0	1	0
Iscritti	111	81	100	119	149
Cancellati	31	23	54	56	46
Saldo stranieri	90	77	56	80	124

INDICI NATALITA' MORTALITA' E RICAMBIO

TOTALE	2003	2004	2005	2006	2007
Tasso di natalità ‰	10,6	11,4	10,1	11,7	13,6
Tasso di mortalità ‰	10,8	9,0	7,7	11,3	7,2
Tasso di ricambio %	6,1	6,0	5,8	6,0	6,8
ITALIANI	2003	2004	2005	2006	2007
Tasso di natalità ‰	9,2	8,3	8,9	9,1	10,9
Tasso di mortalità ‰	11,6	9,8	8,5	12,4	8,2
Tasso di ricambio %	3,5	4,4	3,1	3,0	3,6
STRANIERI	2003	2004	2005	2006	2007
Tasso di natalità ‰	31,0	47,5	21,9	33,6	31,8
Tasso di mortalità ‰	0,0	0,0	0,0	1,9	0,0
Tasso di ricambio %	40,1	24,6	30,2	29,6	27,6
Quota stranieri %	6,6	8,0	9,0	10,6	12,8
Concorso % stranieri	95,7	85,6	84,8	4.000,0	125,3
Concorso % Italiani	4,3	14,4	15,2	-3.900,0	-25,3

INDICI DI NATALITA'

NATI	2003	2004	2005	2006	2007
TOTALE	52	57	51	59	70
Italiani	42	38	41	41	49
Stranieri	10	19	10	18	21

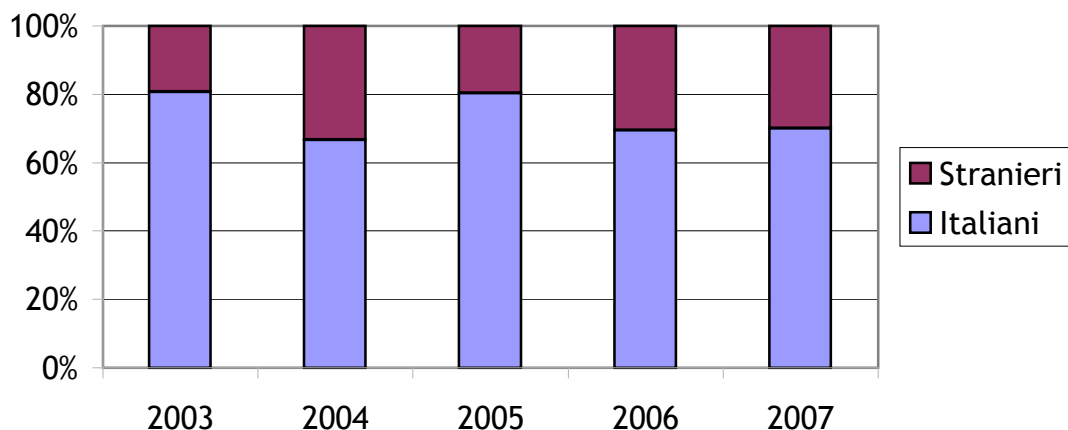

Tasso di natalità ‰	2003	2004	2005	2006	2007
TOTALE	10,6	11,4	10,1	11,7	13,6
Italiani	9,2	8,3	8,9	9,1	10,9
Stranieri	31,0	47,5	21,9	33,6	31,8

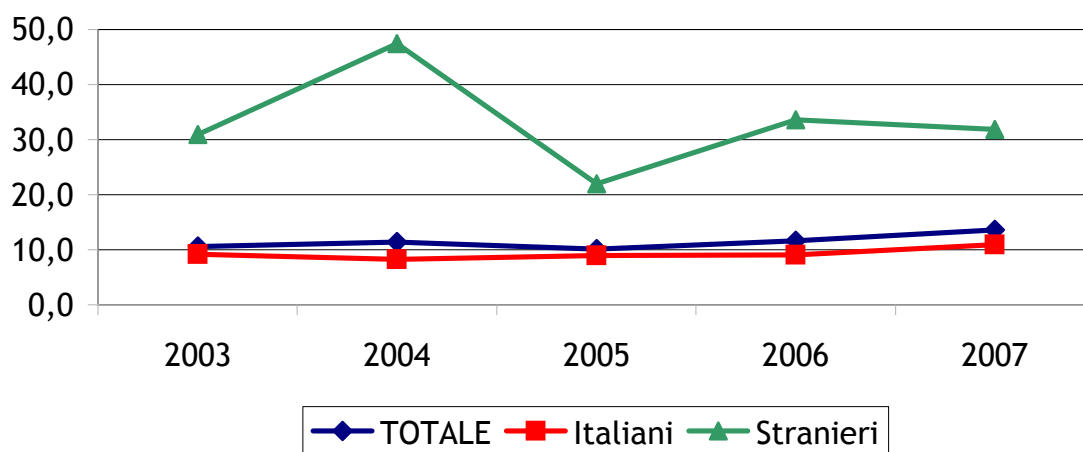

INDICI DI MORTALITA'

MORTI	2003	2004	2005	2006	2007
TOTALE	53	45	39	57	37
Italiani	53	45	39	56	37
Stranieri	0	0	0	1	0

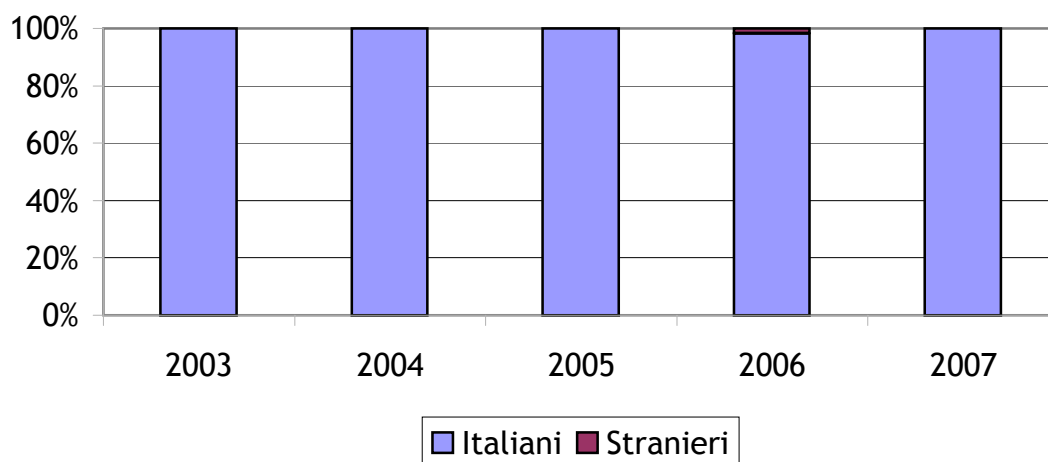

Tasso di mortalità ‰	2003	2004	2005	2006	2007
TOTALE	10,8	9,0	7,7	11,3	7,2
Italiani	11,6	9,8	8,5	12,4	8,2
Stranieri	0,0	0,0	0,0	1,9	0,0

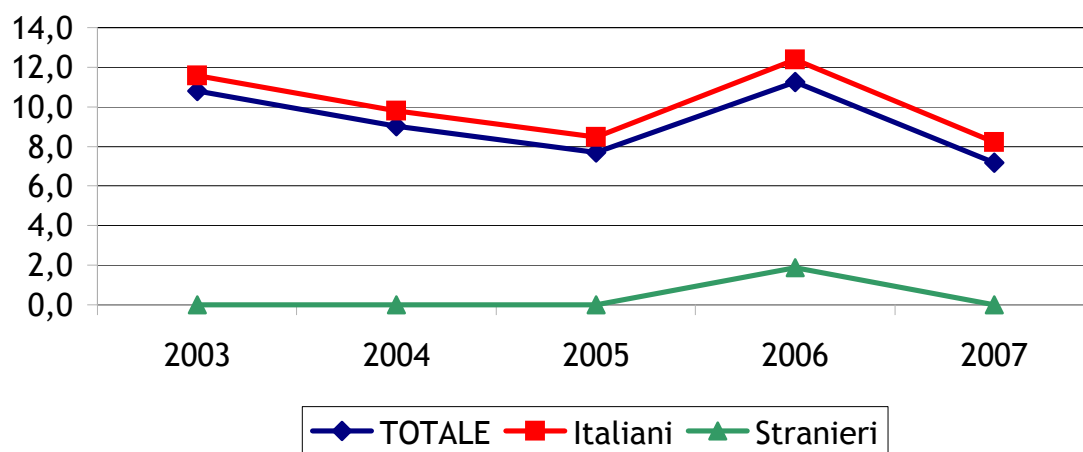

INDICI DI RICAMBIO

ISCRITTI + CANCELLATI	2003	2004	2005	2006	2007
TOTALE	305	308	300	314	362
Italiani	163	204	146	139	167
Stranieri	142	104	154	175	195

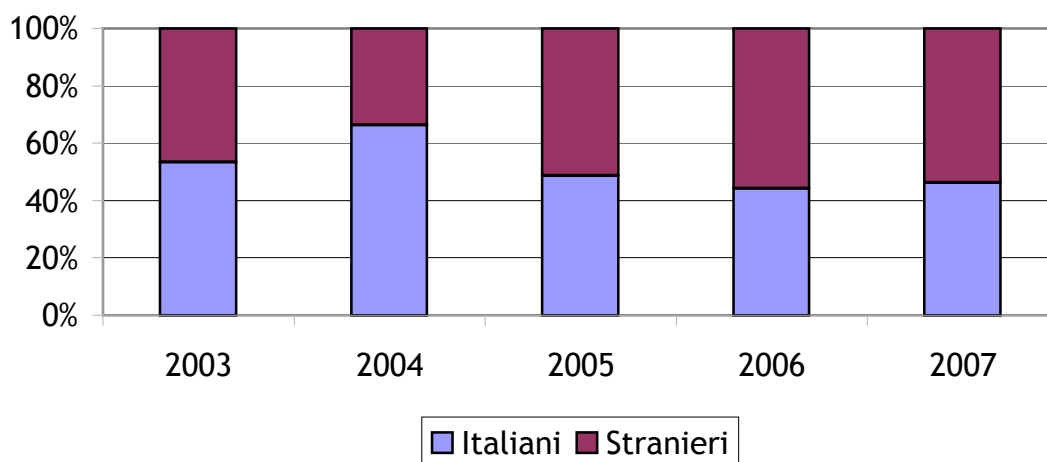

Tasso di ricambio %	2003	2004	2005	2006	2007
TOTALE	6,1	6,0	5,8	6,0	6,8
Italiani	3,5	4,4	3,1	3,0	3,6
Stranieri	40,1	24,6	30,2	29,6	27,6

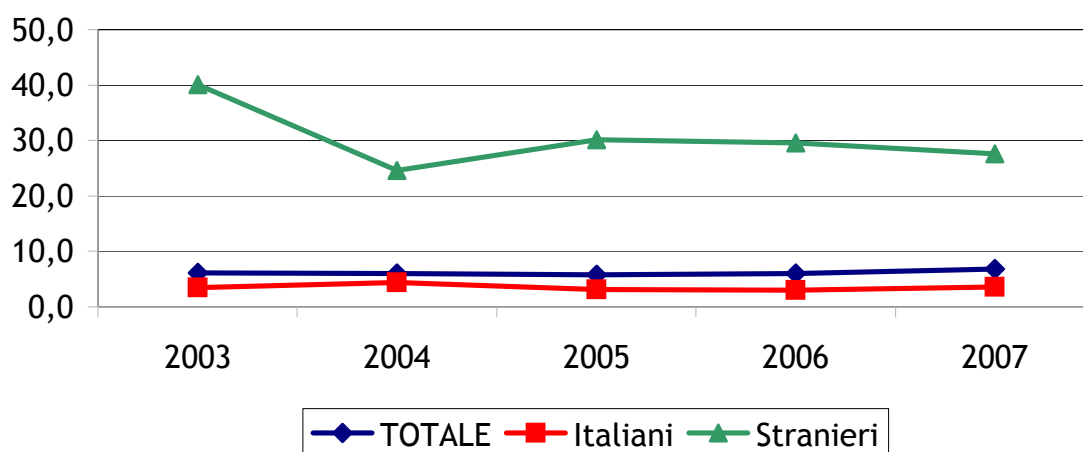

PRINCIPALI VARIAZIONI NAZIONALITA' POPOLAZIONE STRANIERA

	2004	2005	2006	2007
Jugoslavia	161	187	237	297
Marocco	55	63	70	99
Albania	42	47	60	54
Romania	9	16	27	53
India	41	36	33	43

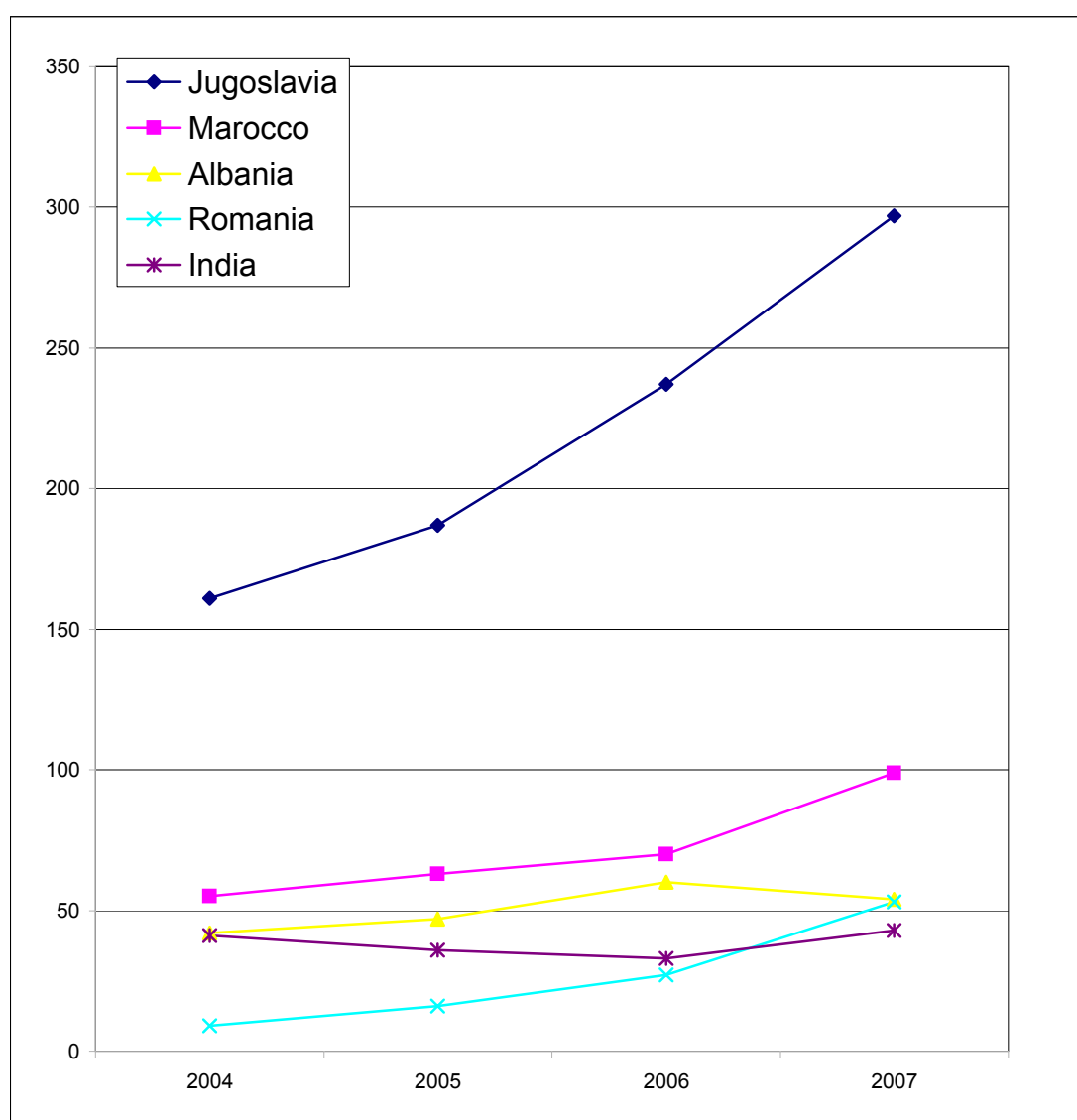

PROVENIENZA POPOLAZIONE STRANIERA PER CONTINENTE

	2004	2005	2006	2007
TOTALE	400	456	536	660
Europa	252	306	376	453
Africa	102	109	121	154
Asia	46	41	38	48
America	0	0	1	5
Oceania	0	0	0	0
Apolidi	0	0	0	0

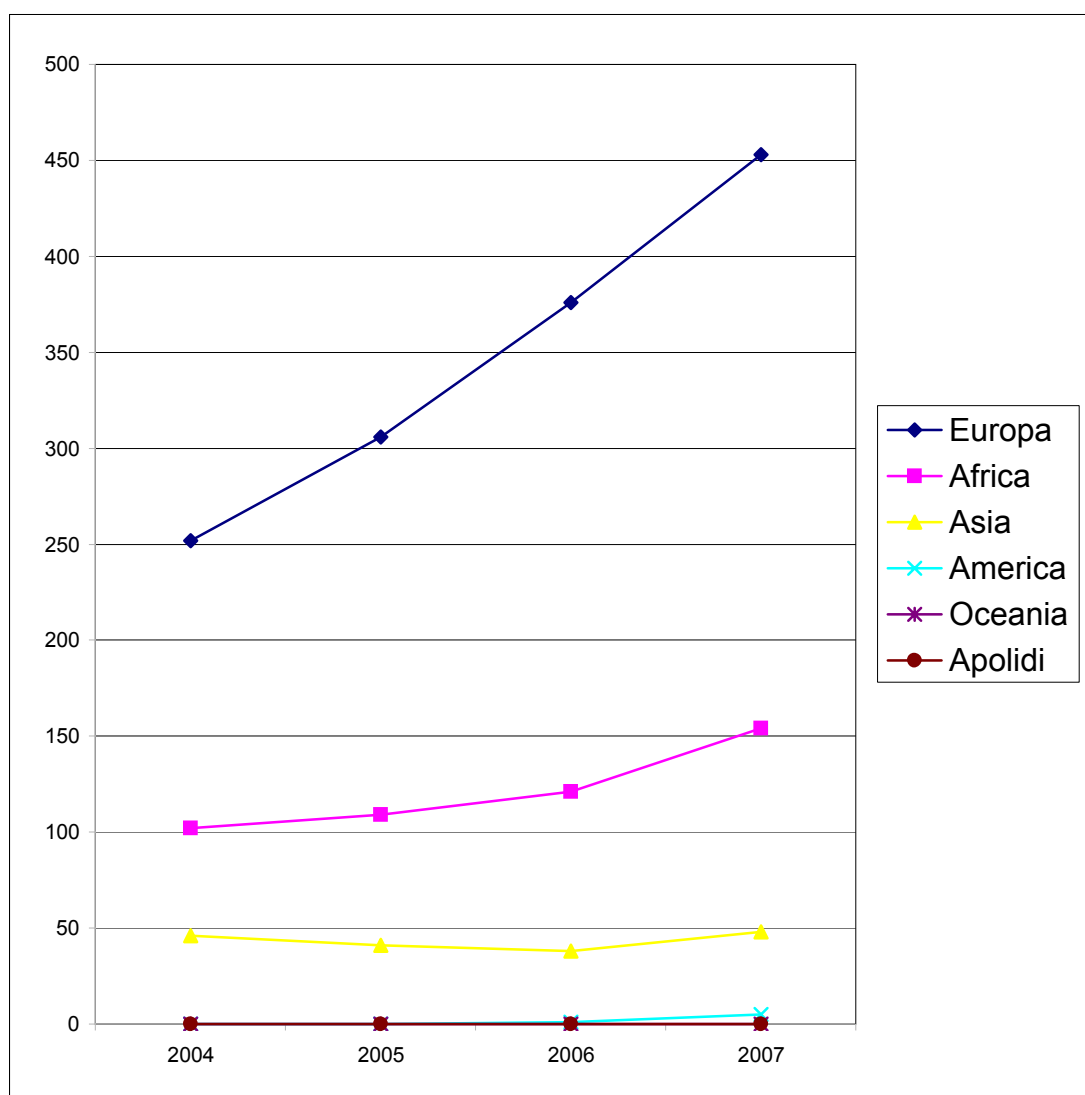

POPOLAZIONE STRANIERA PER NAZIONALITA'

	2004	2005	2006	2007
TOTALE	400	456	536	660
Albania	42	47	60	54
Andorra	0	0	0	0
Austria	0	1	1	1
Belgio	0	0	0	0
Bulgaria	4	3	1	1
Danimarca	0	0	0	0
Finlandia	0	0	0	0
Francia	0	0	0	0
Germania	0	0	0	3
Regno Unito	0	0	0	0
Grecia	0	0	0	0
Irlanda	0	0	0	0
Islanda	0	0	0	0
Jugoslavia	161	187	237	297
Liechtenstein	0	0	0	0
Lussemburgo	0	0	0	0
Malta	0	0	0	0
Monaco	0	0	0	0
Norvegia	0	0	0	0
Paesi Bassi	0	0	0	0
Polonia	0	0	1	1
Portogallo	0	0	0	0
Romania	9	16	27	53
San Marino	0	0	0	0
Spagna	1	1	0	0
Svezia	0	0	0	0
Svizzera	0	0	0	0
Ucraina	0	12	10	8
Ungheria	0	0	0	0
Russia	12	0	0	0
Santa Sede	0	0	0	0
Estonia	0	0	0	0
Lettonia	0	0	0	0
Lituania	0	0	0	0
Croazia	8	10	10	11

POPOLAZIONE STRANIERA PER NAZIONALITA'

	2004	2005	2006	2007
Slovenia	0	2	1	0
Bosnia-Erzegovina	3	5	5	4
Macedonia	11	17	16	16
Moldavia	0	3	5	1
Slovacchia	1	0	0	1
Bielorussia	0	2	2	2
Rep. Ceca	0	0	0	0
Montenegro	0	0	0	0
Serbia	0	0	0	0
Afghanistan	0	0	0	0
Arabia Saudita	0	0	0	0
Bharein	0	0	0	0
Bangladesh	0	0	0	0
Bhutan	0	0	0	0
Myanmar	0	0	0	0
Brunei	0	0	0	0
Cambogia	0	0	0	0
Sri Lanka	0	0	0	0
Cina	0	0	0	0
Cipro	0	0	0	0
Hong Kong	0	0	0	0
Corea del Nord	0	0	0	0
Corea del Sud	0	0	0	0
Emirati Arabi Uniti	0	0	0	0
Filippine	4	4	4	3
Palestina	0	0	0	0
Giappone	0	0	0	0
Giordania	0	0	0	0
India	41	36	33	43
Indonesia	0	0	0	0
Iran	0	0	0	0
Iraq	0	0	0	0
Israele	0	0	0	0
Kuwait	0	0	0	0
Laos	0	0	0	0
Libano	0	0	0	0
Timor Orientale	0	0	0	0

POPOLAZIONE STRANIERA PER NAZIONALITA'

	2004	2005	2006	2007
Maldive	0	0	0	0
Malaysia	0	0	0	0
Mongolia	0	0	0	0
Nepal	0	0	0	0
Oman	0	0	0	0
Pakistan	0	0	0	1
Qatar	0	0	0	0
Singapore	0	0	0	0
Siria	0	0	0	0
Thailandia	1	1	1	1
Turchia	0	0	0	0
Vietnam	0	0	0	0
Yemen	0	0	0	0
Kazakistan	0	0	0	0
Uzbekistan	0	0	0	0
Armenia	0	0	0	0
Azerbaigian	0	0	0	0
Georgia	0	0	0	0
Kirghizistan	0	0	0	0
Tagikistan	0	0	0	0
Taiwan	0	0	0	0
Turkmenistan	0	0	0	0
Algeria	3	3	2	2
Angola	0	0	0	0
Costa d'Avorio	0	0	0	0
Benin	0	0	0	0
Botswana	0	0	0	0
Burkina Faso	0	0	0	0
Burundi	0	0	0	0
Camerun	0	0	0	0
Capo Verde	0	0	0	0
Rep. Centrafricana	0	0	0	0
Ciad	0	0	0	0
Comore	0	0	0	0
Congo	0	0	0	0
Egitto	1	1	2	2
Etiopia	0	0	0	0

POPOLAZIONE STRANIERA PER NAZIONALITA'

	2004	2005	2006	2007
Gabon	0	0	0	0
Gambia	0	0	0	0
Ghana	1	1	1	1
Gibuti	0	0	0	0
Guinea	0	0	0	0
Guinea Bissau	0	0	0	0
Guinea Equatoriale	0	0	0	0
Kenia	0	0	0	0
Lesotho	0	0	0	0
Liberia	0	0	0	0
Libia	0	0	0	0
Madagascar	0	0	0	0
Malawi	0	0	0	0
Mali	0	0	0	0
Marocco	55	63	70	99
Mauritania	0	0	0	0
Maurizio	0	0	0	0
Mozambico	0	0	0	0
Namibia	0	0	0	0
Niger	0	0	0	0
Nigeria	3	3	3	2
Ruanda	0	0	0	0
Sao Tome'e Principe	0	0	0	0
Seicelle	0	0	0	0
Senegal	1	1	2	5
Sierra Leone	10	10	11	11
Somalia	0	0	0	0
Rep. Sudafricana	0	0	0	0
Sudan	0	0	0	0
Swaziland	0	0	0	0
Tanzania	0	0	0	0
Togo	0	0	0	0
Tunisia	27	27	30	32
Uganda	0	0	0	0
Rep. Dem. Congo	0	0	0	0
Zambia	0	0	0	0
Zimbabwe	0	0	0	0

POPOLAZIONE STRANIERA PER NAZIONALITA'

	2004	2005	2006	2007
Eritrea	1	0	0	0
Antigua e Barbuda	0	0	0	0
Bahamas	0	0	0	0
Barbados	0	0	0	0
Belize	0	0	0	0
Canada	0	0	0	0
Costarica	0	0	0	0
Cuba	0	0	1	4
Dominica	0	0	0	0
Rep. Dominicana	0	0	0	0
El Salvador	0	0	0	0
Giamaica	0	0	0	0
Grenada	0	0	0	0
Guatemala	0	0	0	0
Haiti	0	0	0	0
Honduras	0	0	0	0
Messico	0	0	0	0
Nicaragua	0	0	0	0
Panama	0	0	0	0
Saint Lucia	0	0	0	0
Saint Vincent e Grenadine	0	0	0	0
Saint Kittz e Nevis	0	0	0	0
Stati Uniti	0	0	0	0
Argentina	0	0	0	0
Bolivia	0	0	0	0
Brasile	0	0	0	0
Cile	0	0	0	0
Colombia	0	0	0	0
Ecuador	0	0	0	1
Guyana	0	0	0	0
Paraguay	0	0	0	0
Perù	0	0	0	0
Suriname	0	0	0	0
Trinidad e Tobago	0	0	0	0
Uruguay	0	0	0	0
Venezuela	0	0	0	0
Australia	0	0	0	0

POPOLAZIONE STRANIERA PER NAZIONALITA'

	2004	2005	2006	2007
Figi	0	0	0	0
Kiribati	0	0	0	0
Marshall isole	0	0	0	0
Micronesia Stati Federati	0	0	0	0
Nauru	0	0	0	0
Nuova Zelanda	0	0	0	0
Palau	0	0	0	0
Papua Nuova Guinea	0	0	0	0
Salomone	0	0	0	0
Samoa	0	0	0	0
Tonga	0	0	0	0
Tuvalu	0	0	0	0
Vanuatu	0	0	0	0
Apolidi	0	0	0	0